

Studio Tecnico  
MALENTACCHI Geom. Luciano

Via Bonghi, 5 – Tel. 0564.25971  
58100 Grosseto – Cell. 330.874064  
E-mail: luciano@studiomalentacchi.it  
Pec: lucianomalentacchi@geopec.it

TRIBUNALE DI GROSSETO

ESECUZIONE IMMOBILIARE N. 105/2020

COMUNE DI FOLLONICA

CONTRO  
CAPRINI YURI

VIA DELLA PACE N. 65

Elaborato grafico  
Stato attuale

Scala 1:100

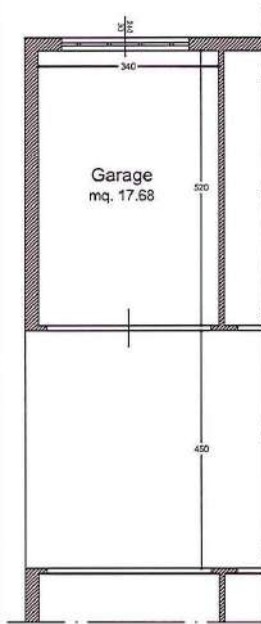

PIANO SEMINTERRATO

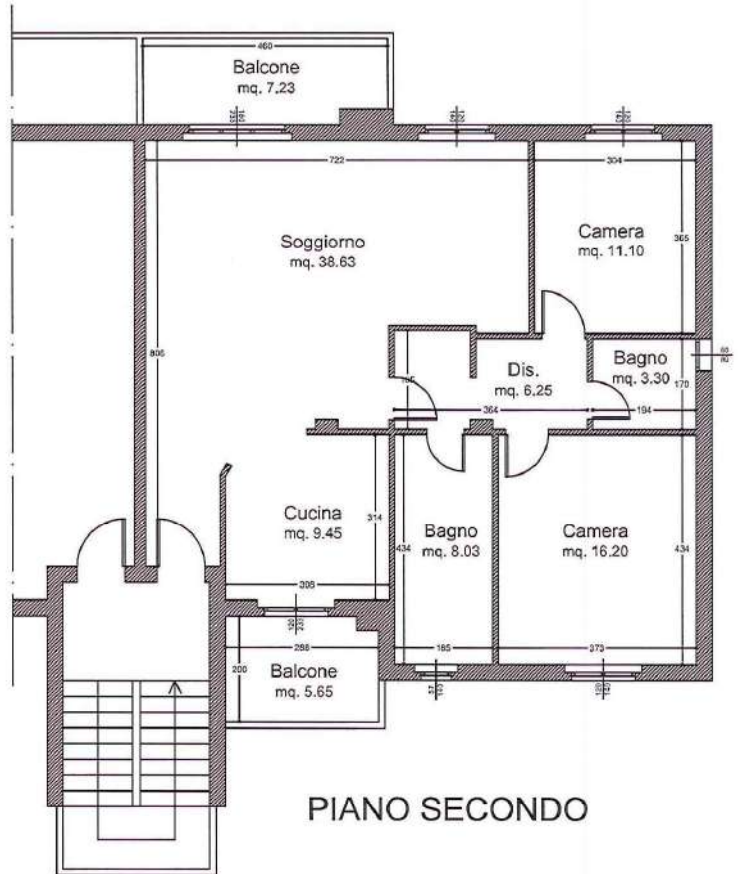

PIANO SECONDO

SUPERFICIE UTILE

Appartamento = mq. 92.96

Balconi = mq. 12.88

Garage = mq. 17.68

CALCOLO SUPERFICIE COMMERCIALE

Appartamento mq. 106.36 x 1.00 = mq. 106.36

Balconi mq. 12.88 x 0.25 = mq. 3.22

Garage mq. 20.54 x 0.50 = mq. 10.27

Tot. mq. 119.85