

ELABORATO PLANIMETRICO

Compilato da:
Bazzoffia Giuseppe
Iscritto all'albo:
Geometri
Prov. Perugia N. 1720

**Agenzia del Territorio
CATASTO FABBRICATI
Ufficio Provinciale di
Perugia**

Comune di Assisi

Sezione: Foglio: 27 Particella: 175

Protocollo n. PG0083583 del 25/03/2004

Tipo Mappale n. del

Dimostrazione grafica dei subalterni

Scala 1 : 500

PIANO S1

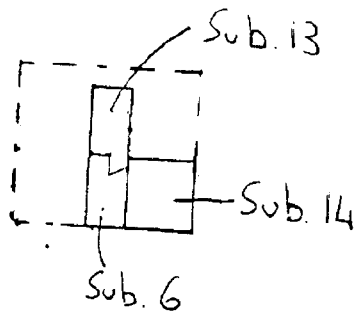

PIANO TERRA

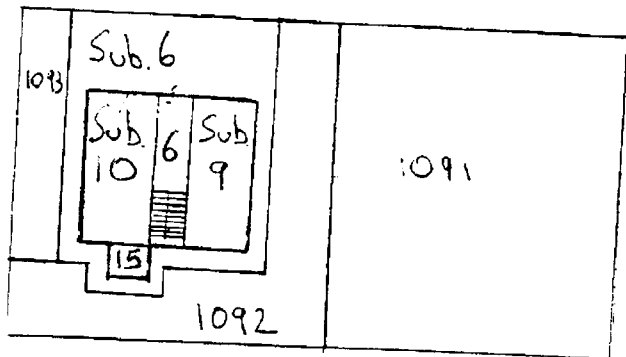

PIANO PRIMO

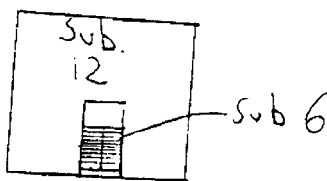

PIANO SECONDO

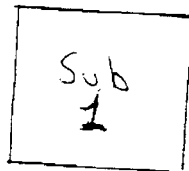

PIANO TERZO

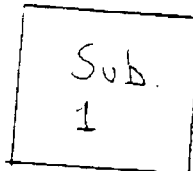

Elaborato Planimetrico - Catasto dei Fabbricati - situazione al 25/05/2023 - Comune di ASSISI (AN75) - < Sez. urbana - Foglio 27 Particella 175 >
Firmato Da: INSOLERA ANTONIO Emesso Da: ARUBAPEC S.P.A. NG CA 3 Serial#: 6c59fac2b31ea3a634bec0d36f91d988

ACCERTAMENTO DELLA PROPRIETÀ IMMOBILIARE URBANA ELENCO DEI SUBALTERNI ASSEGNATI

Comune ASSISI	Sezione	Foglio 27	Particella 175	Tipo mappale	del:
------------------	---------	--------------	-------------------	--------------	------

Sub	UBICAZIONE via/piazza	n.civ	Piani	Scala	Int	DESCRIZIONE
1	VIA DON LORENZO MILIANO	SN	2-3			ABITAZIONE DI TIPO CIVILE
6	VIA DON LORENZO MILIANO	SN	S1-T - 1			B.C.N.C. - CORTE E VANO SCALA COMUNE AI SUB.1 - 9 - 10 - 12 - 13 - 14 - 15
7						SOPPRESSO
8						SOPPRESSO
9	VIA DON LORENZO MILIANO	SN	T			ABITAZIONE DI TIPO CIVILE
10	VIA DON LORENZO MILIANO	SN	T			ABITAZIONE DI TIPO CIVILE
11						SOPPRESSO
12	VIA DON LORENZO MILIANO	SN	1			ABITAZIONE DI TIPO CIVILE
13	VIA DON LORENZO MILIANO	SN	S1			LOCALE DI DEPOSITO
14	VIA DON LORENZO MILIANO	SN	S1			LOCALE DI DEPOSITO
15	VIA DON LORENZO MILIANO	SN	T			LOCALE DI DEPOSITO

Comune ASSISI	Sezione	Foglio 27	Particella 1091	Tipo mappale	del:
------------------	---------	--------------	--------------------	--------------	------

Sub	UBICAZIONE via/piazza	n.civ	Piani	Scala	Int	DESCRIZIONE
	VIA DON LORENZO MILIANO	SN	T			AREA URBANA DI MQ. 445

Comune ASSISI	Sezione	Foglio 27	Particella 1092	Tipo mappale	del:
------------------	---------	--------------	--------------------	--------------	------



**Agenzia del Territorio
CATASTO FABBRICATI
Ufficio Provinciale di
Perugia**

Dichiarazione protocollo n. PG0323505 del 19/12/2006	
Planimetria di u.i.u. in Comune di Assisi	
Frazione Petrignano civ.	
Identificativi Catastali:	Compilata da: Passeri Fabrizio
Sezione:	Iscritto all'albo: Geometri
Foglio: 27	
Particella: 175	
Subalterno: 18	Prov. Perugia N. 4746

Scheda n. 1 Scala 1:100

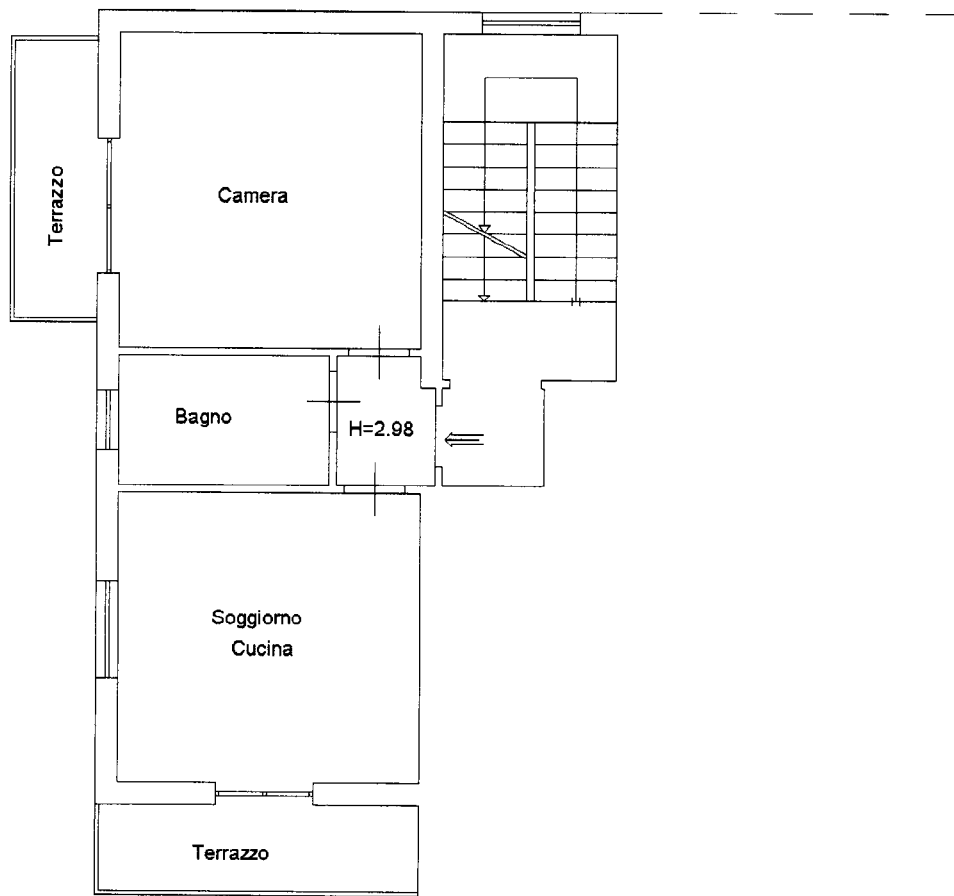

PIANO PRIMO



Catasto dei Fabbricati - Situazione al 25/05/2023 - Comune di ASSISI(A475) - < Foglio 27 Particella 175 Subalterno 18 >
FRAZIONE PETRIGNANO Piano 1

Firmato Da: INSOLERA ANTONIO Emesso Da: ARUBAPEC S.P.A. NG CA 3 Serial#: 6c59fac2b31ea3a634bec0d36f91d988

**Agenzia del Territorio
CATASTO FABBRICATI
Ufficio Provinciale di
Perugia**

Dichiarazione protocollo n. PG0083583 del 25/03/2004	
Planimetria di u.i.u. in Comune di Assisi	
Via Don Lorenzo Miliano	civ. SN
Identificativi Catastali:	Compilata da: Bazzoffia Giuseppe
Sezione:	Iscritto all'albo: Geometri
Foglio: 27	Prov. Perugia
Particella: 175	N. 1720
Subalterno: 13	

Scheda n. 1 Scala 1:100

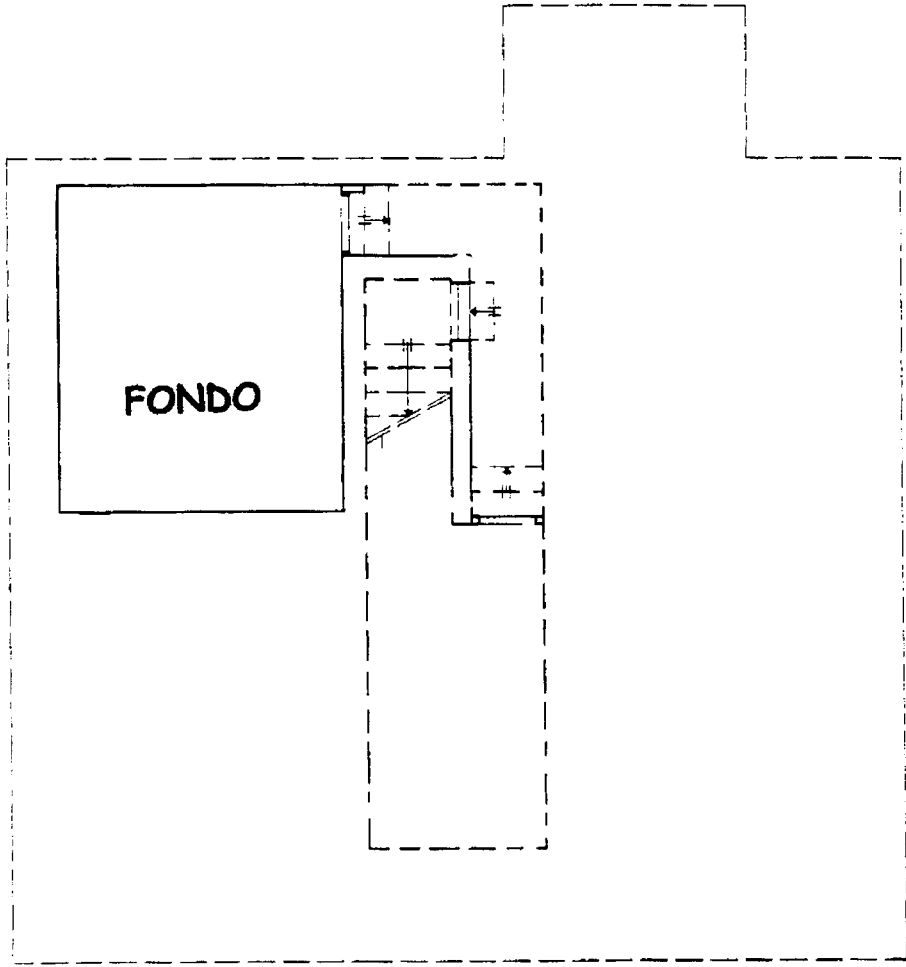

PIANO S1 H = 2.70



Catasto dei Fabbricati - Situazione al 25/05/2023 - Comune di ASSISI(4479) - < Foglio 27 Particella 175 Subalterno 13 >
VIA DON LORENZO MILANO n. SN Piano S1

Firmato Da: INSOLERA ANTONIO Emesso Da: ARUBAPEC S.P.A. NG CA 3 Serial#: 6c59fac2b31ea3a634bec0d36f91d988

N=600

E=-28800

