

**Agenzia del Territorio
CATASTO FABBRICATI
Ufficio Provinciale di
Cagliari**

Dichiarazione protocollo n. CA0130878 del 06/03/2008

Planimetria di u.i.u. in Comune di Iglesias

Via Enrico Toti

civ. 7

Identificativi Catastali:

Sezione: G
Foglio: 1
Particella: 535
Subalterno: 3

[REDACTED]
Iscritto all'albo:
Geometri

Prov. Cagliari

N. 2016

Scheda n. 1 Scala 1:200

Piano secondo
h=m.2.89

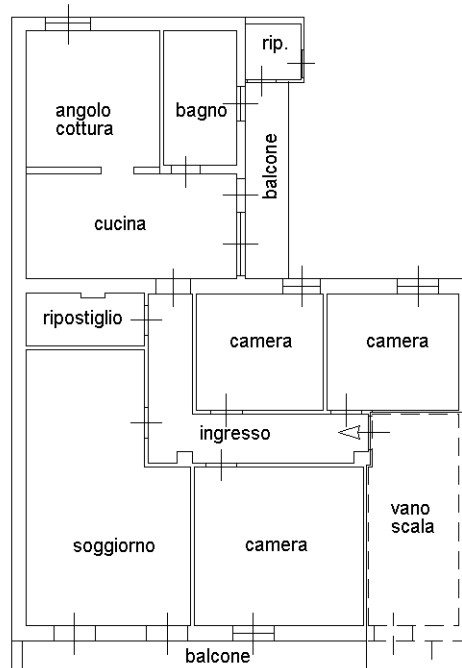

Via E.Toti

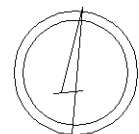

Ultima planimetria in atti

