

MODULARIO
F. - Cat. S. T. - 215



MINISTERO DELLE FINANZE
DIREZIONE GENERALE DEL CATASTO E DEI SERVIZI TECNICI ERARIALI

MOD. B (Nuovo Catasto Edilizio Urbano)

Lire
20

NUOVO CATASTO EDILIZIO URBANO

(R. DECRETO-LEGGE 13 APRILE 1939, N. 652)

Planimetria dell'immobile situato nel Comune di IGLESIAS Via Vico IV Vitt. Veneto

Ditta

Allegata alla dichiarazione presentata all'Ufficio Tecnico Erariale di Cagliari

Sez. G. fog. 2. mapp. 47 sub. 22.

Subeda N. n° 1728977

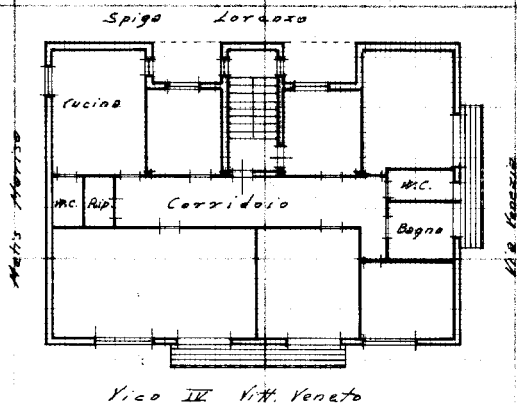

PIANO SECONDO
H = 8.10

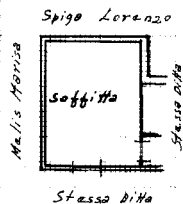

PIANO QUARTO
H = 1.90



ORIENTAMENTO



SCALA DI 1:200

SPAZIO RISERVATO PER LE ANNOTAZIONI D'UFFICIO

DATA

PROT. N°

Sez G fog 2 m° 395
sub 4

Compilata dal

(Titolo)

Iscritto all'Albo dei

della Provincia di

DATA 18-9-1969

Firma:

Geometri
Cagliari
Firma: [Signature]

ISTITUTO POLIGRAFICO DELLO STATO

Catasto dei Fabbricati - Situazione al 08/05/2017 - Comune di IGLESIAS (E281) - < Sez. Urb.: G - Foglio: 2 - Particella: 395 - Subalterno: 7 >
VIA FERRARA n. 11 piano: 2-4;

Ultima planimetria in atti