

CONSULENZA TECNICA D'UFFICIO  
Tribunale ordinario di Cagliari - SEZIONE ESECUZIONE IMMOBILIARE - C.T.U. - N. 235/2017 R.E.

**Allegato B – Documentazione catastale e ipotecaria**

**Allegato B –  
Documentazione catastale:**

**Agenzia del Territorio**  
**CATASTO FABBRICATI**  
 Ufficio Provinciale di  
 Cagliari

Dichiarazione protocollo n. CA0311362 del 21/07/2011

Planimetria di u.i.u. in Comune di Sestu

Strada Provinciale Sestu Elmas

civ.

Identificativi Catastali:

Sezione:

Foglio: 39

Particella: 427

Subalterno: 4

Compilata da:  
Orofino LucaIscritto all'albo:  
Geometri

Prov. Cagliari

N. 2325

Scheda n. 1

Scala 1:1000

## QUADRO D'UNIONE

PIANO S1

A

PIANO TERRA

A

SUB.3

B



Ultima planimetria in atti

Data: 16/09/2020 - n. T296650 - Richiedente: CCCCRN79D70B354U

Totale schede: 2 - Formato di acquisizione: A4(210x297) - Formato stampa richiesto: A4(210x297)

Catasto dei Fabbricati - Situazione al 16/09/2020 - Comune di SESTU (1695) - < Foglio: 39 - Particella: 1817 - Subalterno: 4 >  
 STRADA PROVINCIALE 8 piano: T;

**Agenzia del Territorio  
CATASTO FABBRICATI**  
Ufficio provinciale di  
Cagliari

Dichiarazione protocollo n. CA0311362 del 21/07/2011  
Planimetria di u.i.v. in Comune di Sestu  
Strada Provinciale Sestu Elmas civ.

Identificativi Catastali:  
Sezione: Foglio: 39  
Particella: 427  
Subalterno: 4

Compilata da:  
Orofino Luca  
Iscritto all'albo:  
Geometri  
Prov. Cagliari  
N. 2325

Scheda n. 2.2  
Scala 1:500

SVILUPPO A

PIANO TERRA  
H=3.45

STRADA PROVINCIALE SESTU-ELMAS

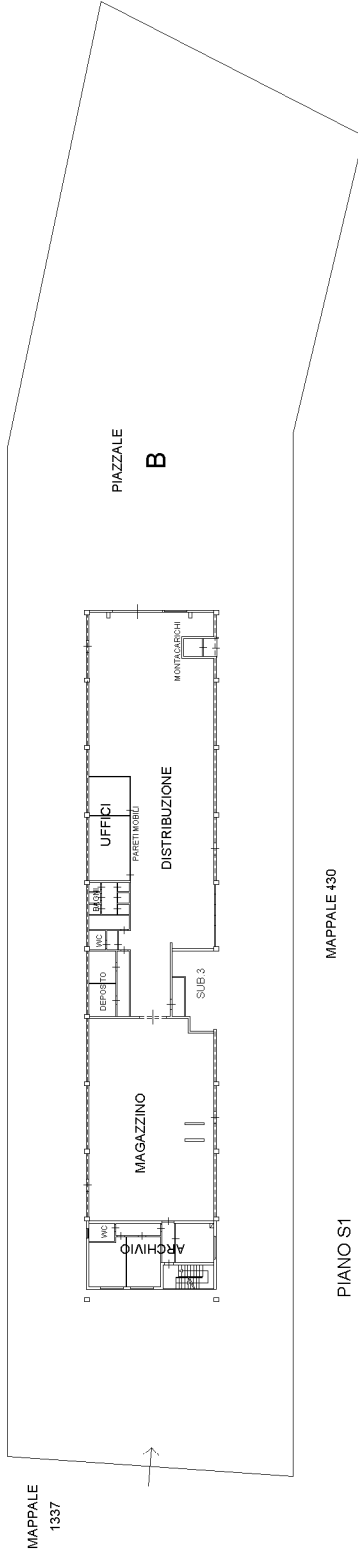

PIANO S1  
H=2.70



MODULANO  
F. 19 - mod. 488

Min. A. (Nuovo Casato Edilizio Urbano)

MONETARIO  
Lire  
300

MINISTERO DELLE FINANZE  
DIREZIONE GENERALE DEL CATASTO E DEI SERVIZI TECNICI ERARIALI

**NUOVO CATASTO EDILIZIO URBANO**  
(R. DECRETO-LEGGE 13 APRILE 1998, N. 483)

Planimetria dell'immobile situato nel Comune di SESTU  
Ditta FANTINI RAFFAELE NAIO A. TORINO L. 8-6-30 RESIDENTE A. ELMAS, VIA DEI GLADIOLI, 9  
Allegata alla dichiarazione presentata all'Ufficio Tecnico Erariale di CAGLIARI

Via S.P. SESTU-ELMAS

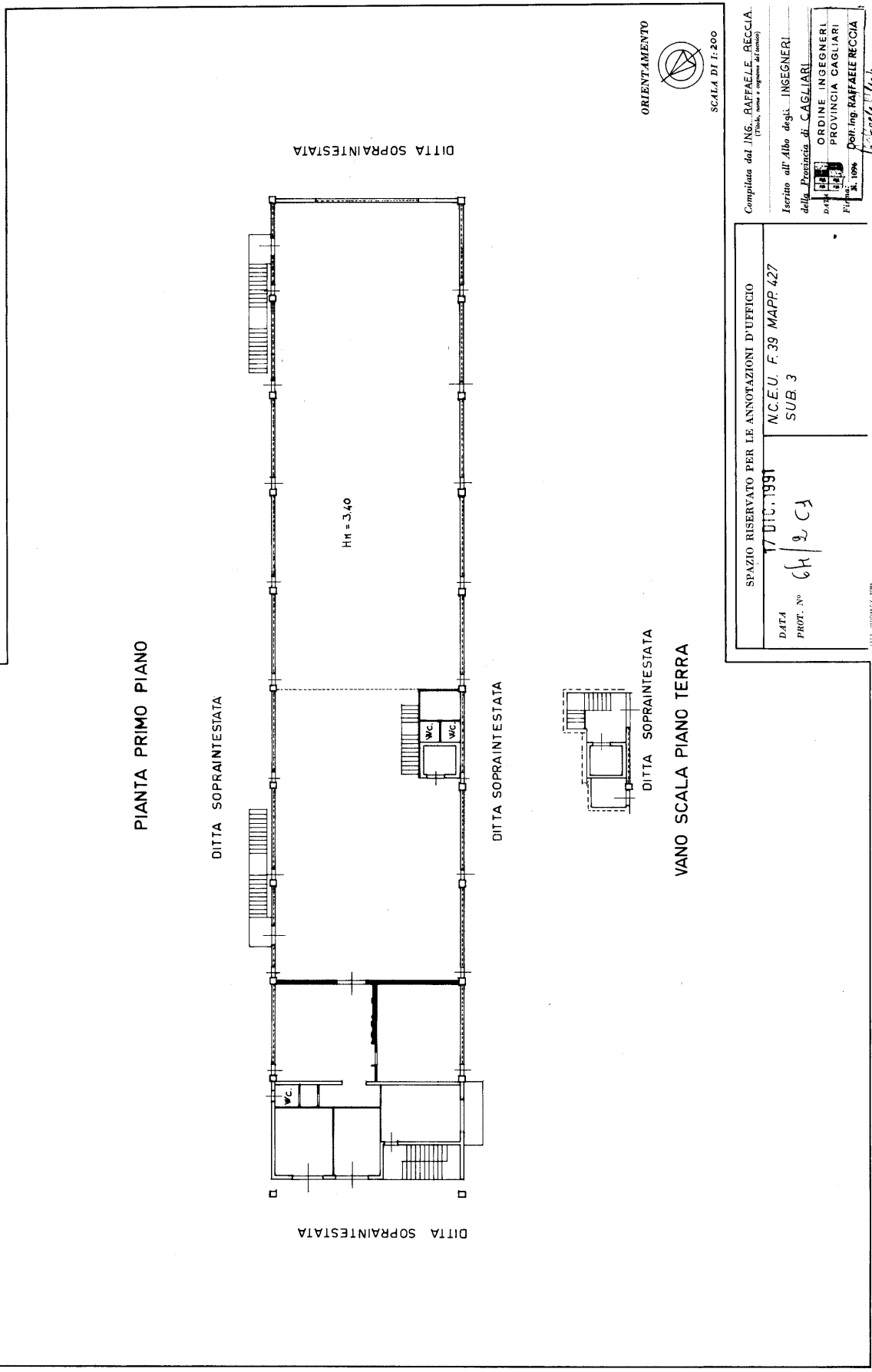

SPAZIO RISERVATO PER LE ANNOTAZIONI D'UFFICIO

17 DIC. 1991

N.C.E.U. F. 39 MAPP. 427  
SUB. 3

DATA  
PROT. N° 61/2 C3

1125 - INFORMAZIONI

Completata dal ING. RAFFAELE RECCIA  
(Firma, nome e cognome del Firmatario)

Iscritto all'Albo degli INGEGNERI  
della Provincia di CAGLIARI

ORDINE INGEGNERI  
PROVINCIA CAGLIARI

Prof. Ing. RAFFAELE RECCIA  
Firma: R. Reccia

Ultima planimetria in atti

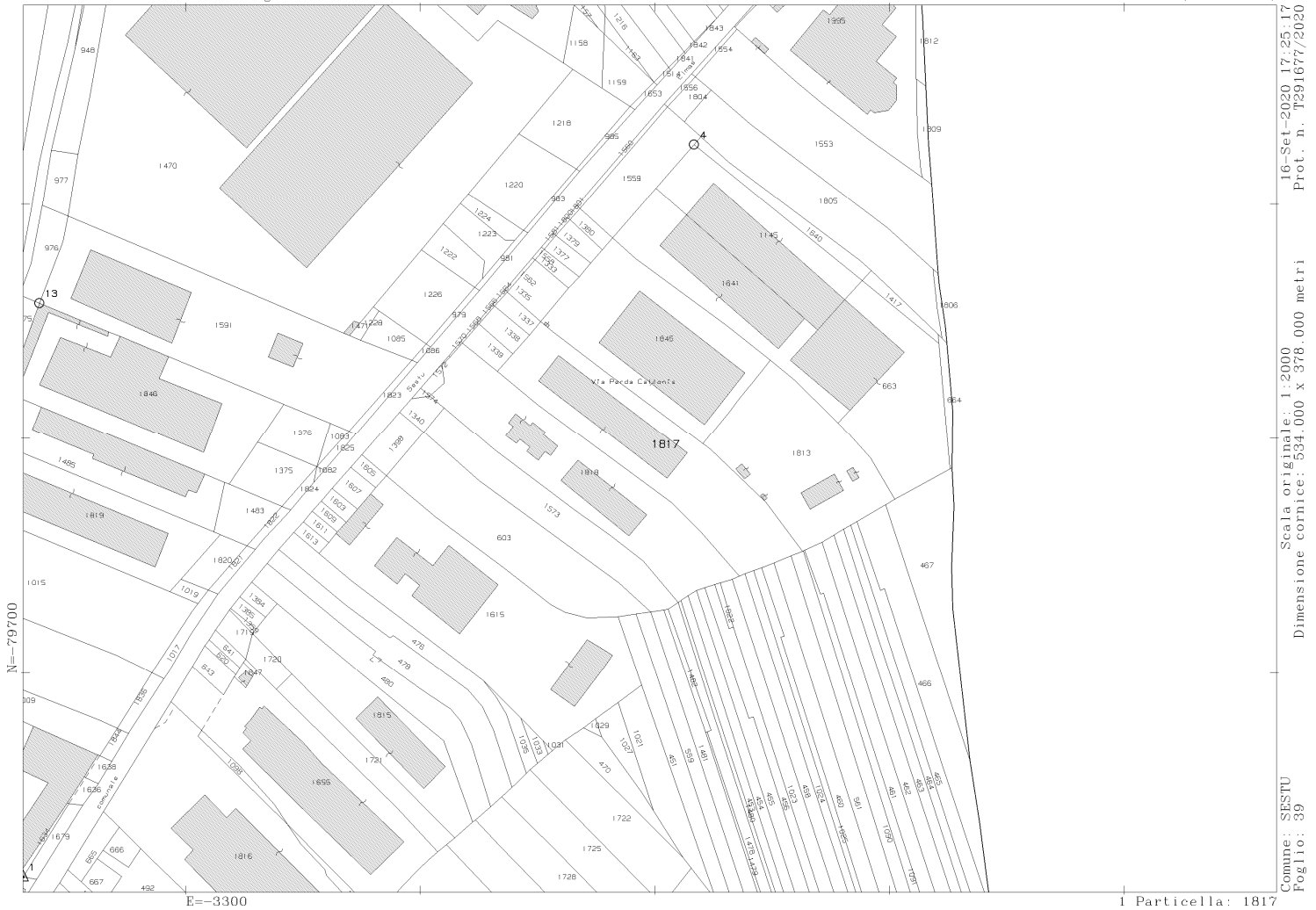

Comune: SESTU  
Foglio: 39  
Scala originale: 1:2000  
Dimensione cornice: 534.000 x 378.000 metri  
16-Set-2020, 17-25-17  
Prot. n. T291677/2020