

Google Maps Via Verdeta, 12



Immagini ©2016 Google, Dati cartografici ©2016 Google 20 m



N=4961100

E=1662000

1 Particella: 61

Comune: (MO) SAN PROSPERO

Scala originale: 1:2000

Dimensione cornice: 534.000 x 378.000 met

25-Mag-2023 15:36:11

metProtocollo pratica T300957/2023

Foglio: 21

E=1662000

5 Particelle: 61,62,72,77,78



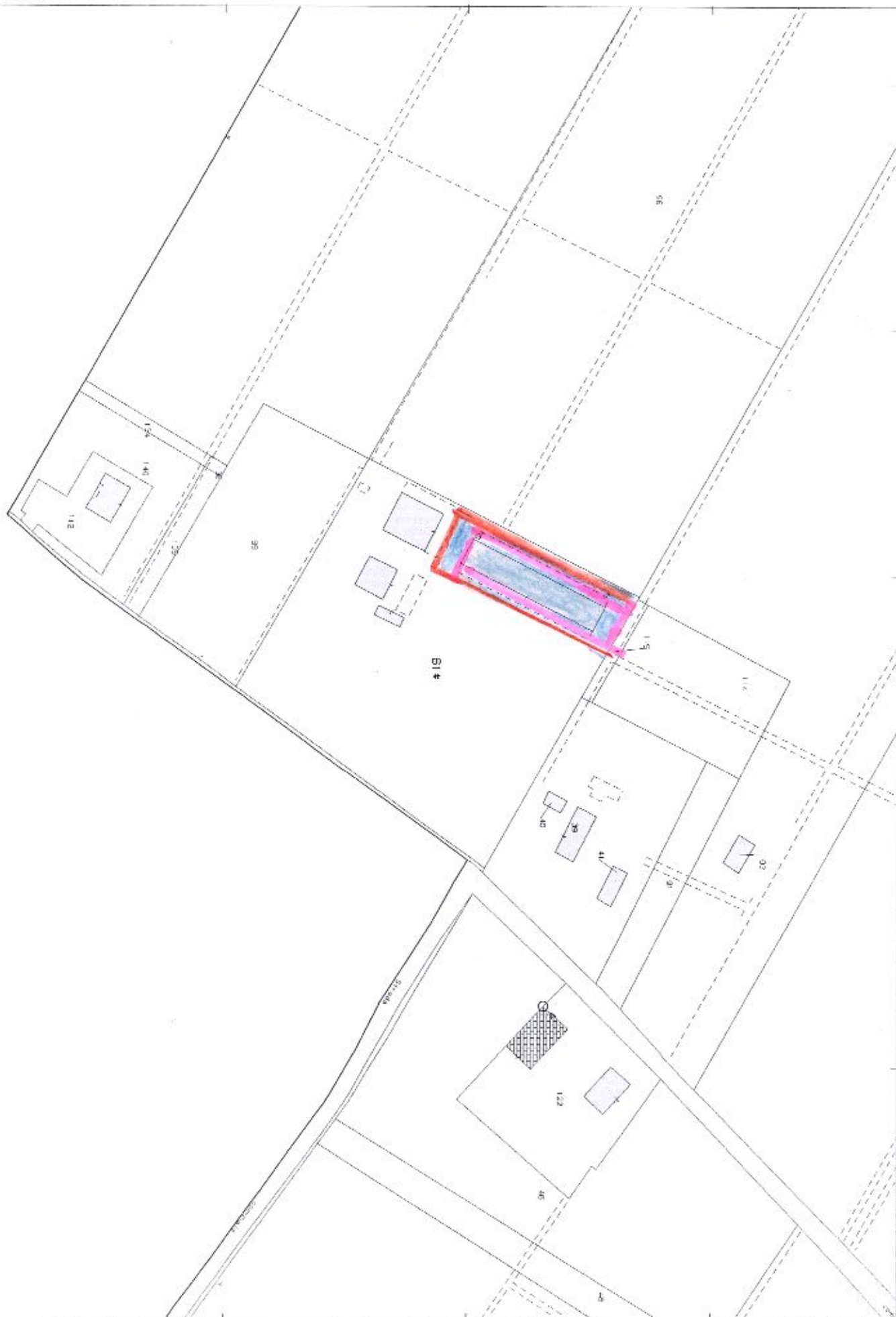

**Agenzia delle Entrate**  
**CATASTO FABBRICATI**  
**Ufficio Provinciale di**  
**Modena**

ELABORATO PLANIMETRICO	
Compilato da:	Gaddoni Patrizia
Iscritto all'albo:	Perito Agrario Dipendente Publ
Prov.	N.

Comune di San Prospero	Protocollo n. MO0061215 del 23/07/2019
Sezione: Foglio: 21 Particella: 61	Tipo Mappale n. 60068 del 18/07/2019

Dimostrazione grafica dei subalterni Scala 1 : 500

**PLANIMETRIA GENERALE**

planimetria redatta d'ufficio senza accesso all'immobile  
rappresentazione conforme a documenti depositati in Comune

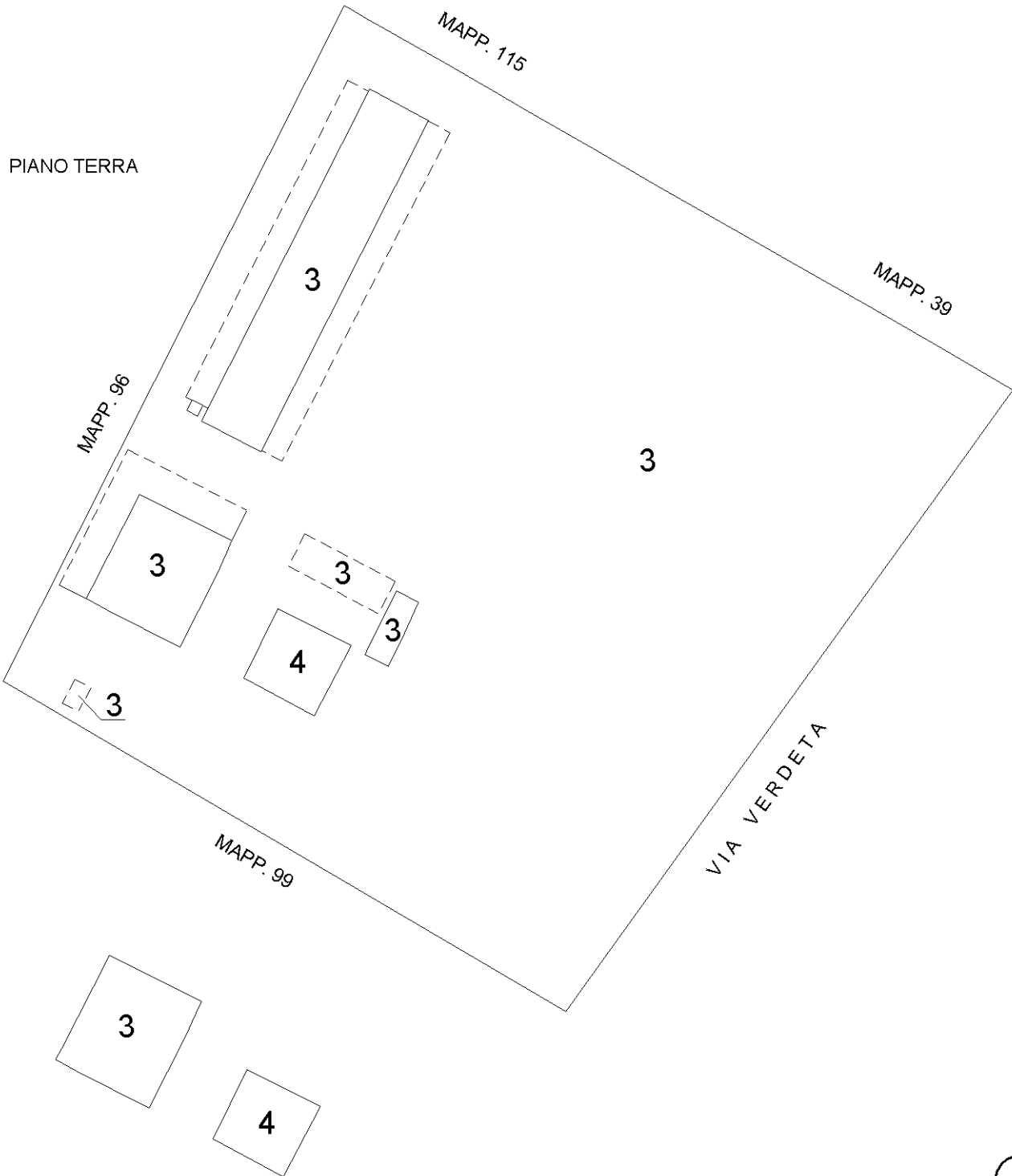

Ultima planimetria in atti



**Agenzia delle Entrate  
CATASTO FABBRICATI  
Ufficio Provinciale di  
Modena**

Dichiarazione protocollo n. MO0061215 del 23/07/2019

Comune di San Prospero

Via Verdeta

civ. 12

Identificativi Catastali:

Sezione:

Foglio: 21

Particella: 61

Subalterno: 3

Compilata da:

Gaddoni Patrizia

Iscritto all'albo:

Perito Agrario Dipendente Publ

Prov.

N.

Planimetria

Scheda n. 1

Scala 1:500

**PLANIMETRIA GENERALE**

planimetria redatta d'ufficio senza accesso all'immobile

rappresentazione conforme a documenti depositati in Comune

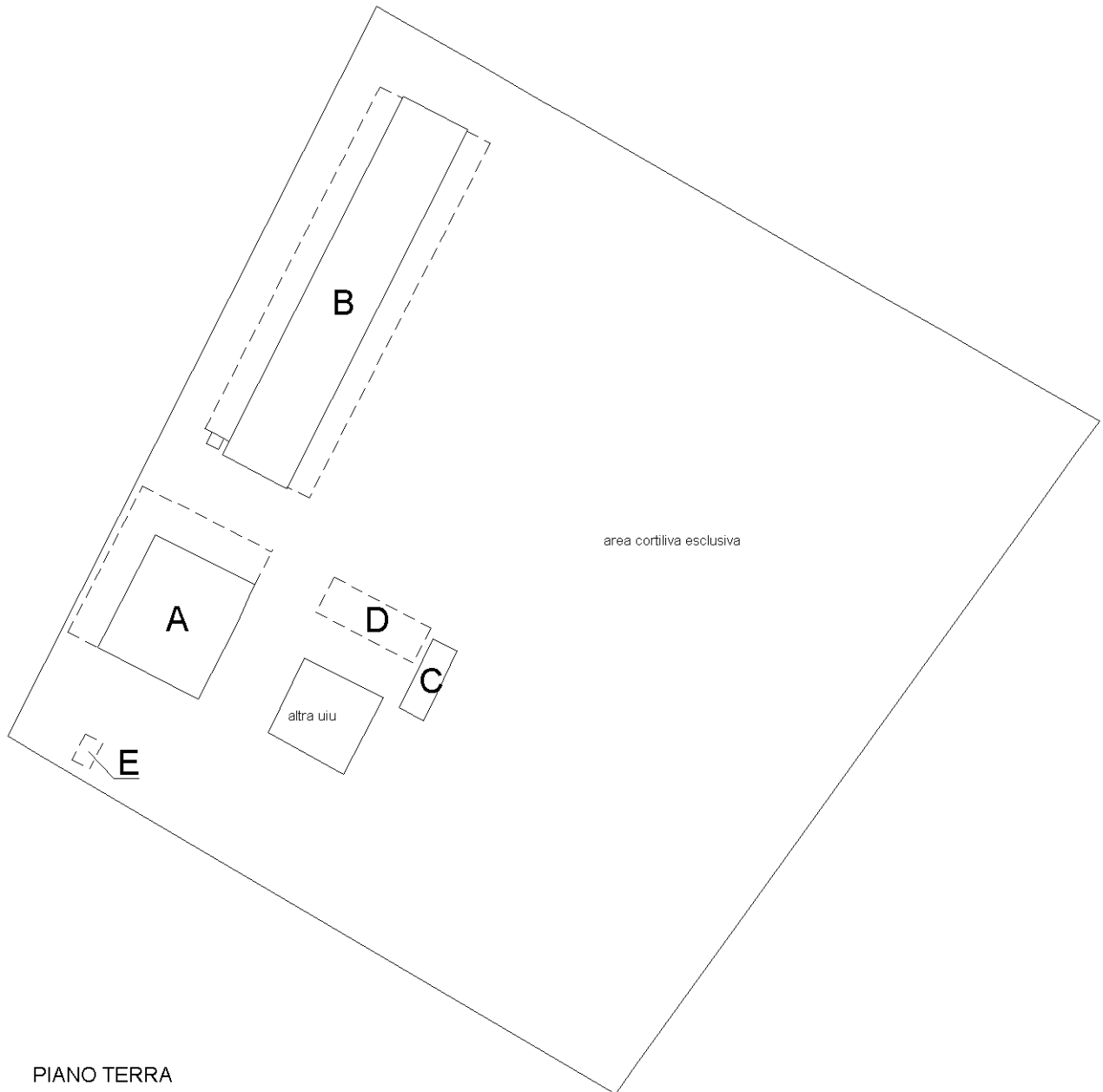

PIANO TERRA

area cortiliva esclusiva

altra uiu



Ultima planimetria in atti

Compilata da:  
Bonura Vito  
Iscritto all'albo:  
Ingegnere Dipendente Pubblico  
Prov. N.

Identificativi Catastali:  
Sezione: 21  
Foglio: 61  
Particella: 61  
Subalterno: 3

Dichiarazione protocollo n. MO0061215 del 23/07/2019  
Comune di San Prospero  
Via Verdeta

Agenzia delle Entrate  
**CATASTO FABBRICATI**  
Ufficio provinciale di  
Modena

Scala 1: 200  
Pianimetria  
Scheda

planimetria redatta d'ufficio senza accesso all'immobile  
rappresentazione conforme a documenti depositati in Comune

riferimento B

riferimento A

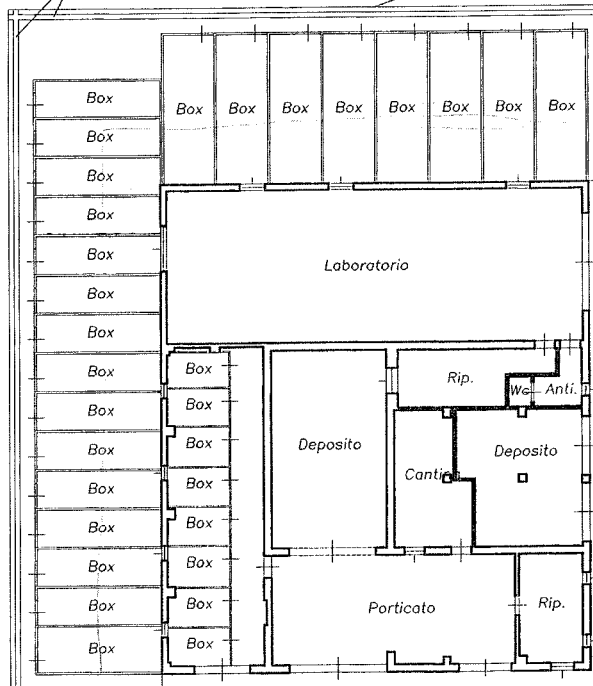

PIANO TERRA  
H n.d.

riferimento A

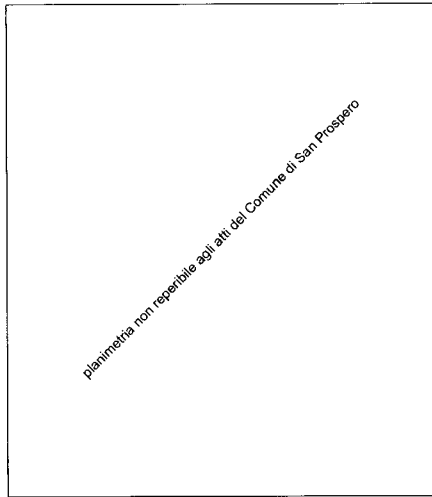

PIANO PRIMO  
H n.d.

riferimento C

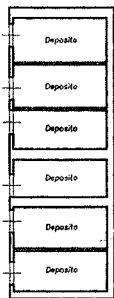

PIANO TERRA  
H n.d.

riferimento D

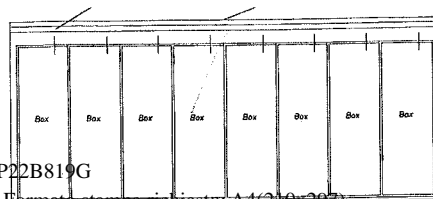

PIANO TERRA  
H n.d.

riferimento E  
(rilevato solo topograficamente)

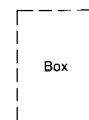

PIANO TERRA  
H n.d.

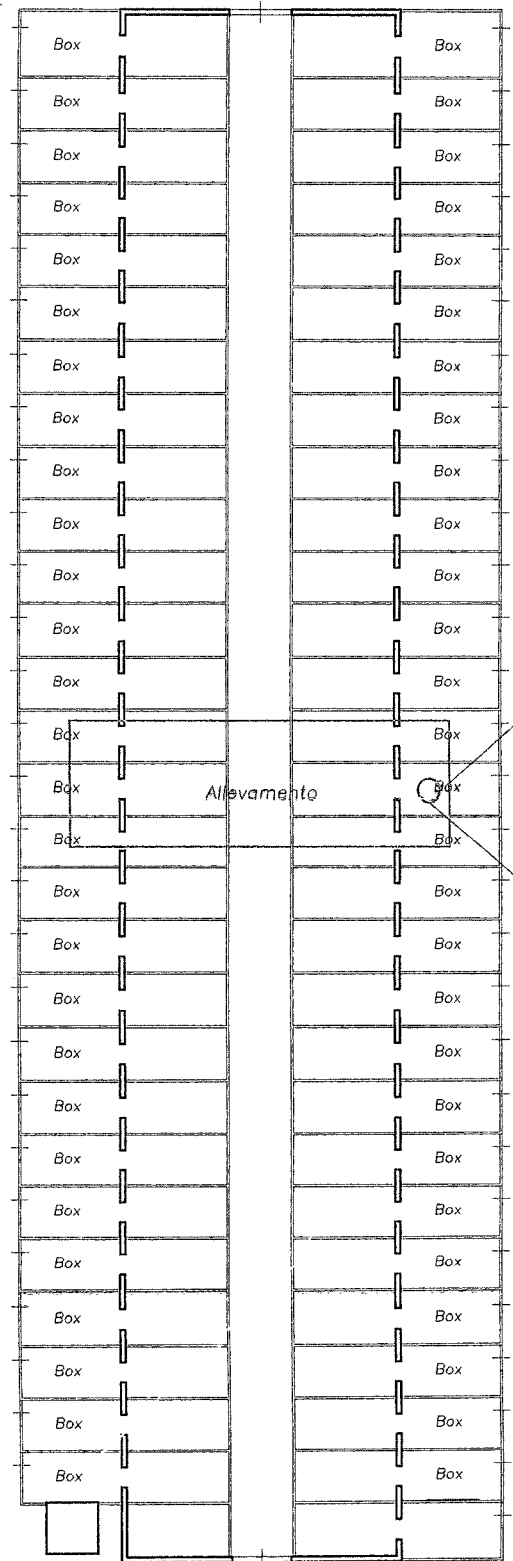

PIANO TERRA  
H n.d.

Catasto dei Fabbricati - Situazione al 25/05/2023 - Comune di SAN PROSPERO(I133) - < Foglio 21 - Particella 61 - Subalterno 3 ->  
VIA VERDETA n. 12 Piano T-1



Ultima planimetria in atti

**Agenzia delle Entrate  
CATASTO FABBRICATI  
Ufficio Provinciale di  
Modena**

Dichiarazione protocollo n. MO0061215 del 23/07/2019

Comune di San Prospero

Via Verdeta

civ. 12

Identificativi Catastali:

Sezione:

Foglio: 21

Particella: 61

Subalterno: 4

Compilata da:

Gaddoni Patrizia

Iscritto all'albo:

Perito Agrario Dipendente Publ

Prov.

N.

Planimetria

Scheda n. 1

Scala 1:200

planimetria redatta d'ufficio senza accesso all'immobile  
rappresentazione conforme a documenti depositati in Comune

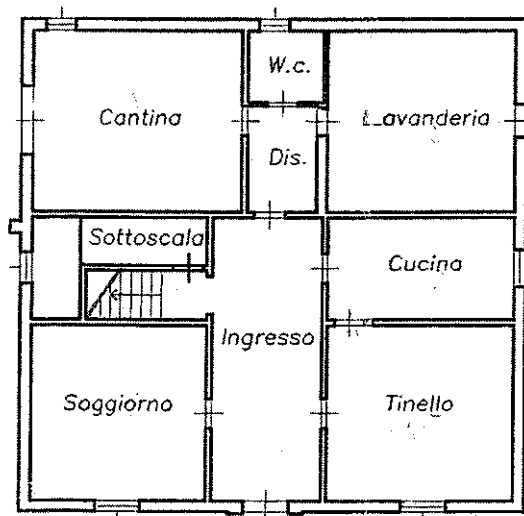

PIANO TERRA  
H n.d.

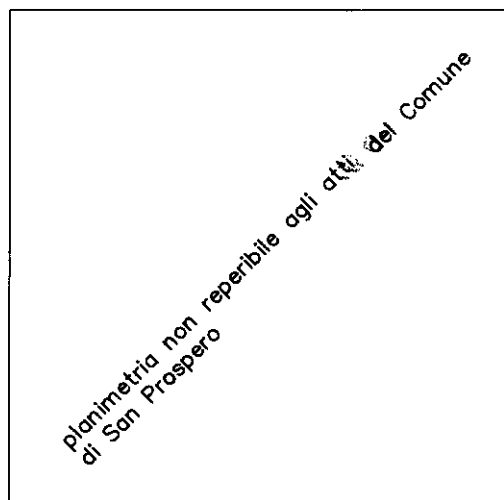

PIANO PRIMO  
H n.d.



Ultima planimetria in atti



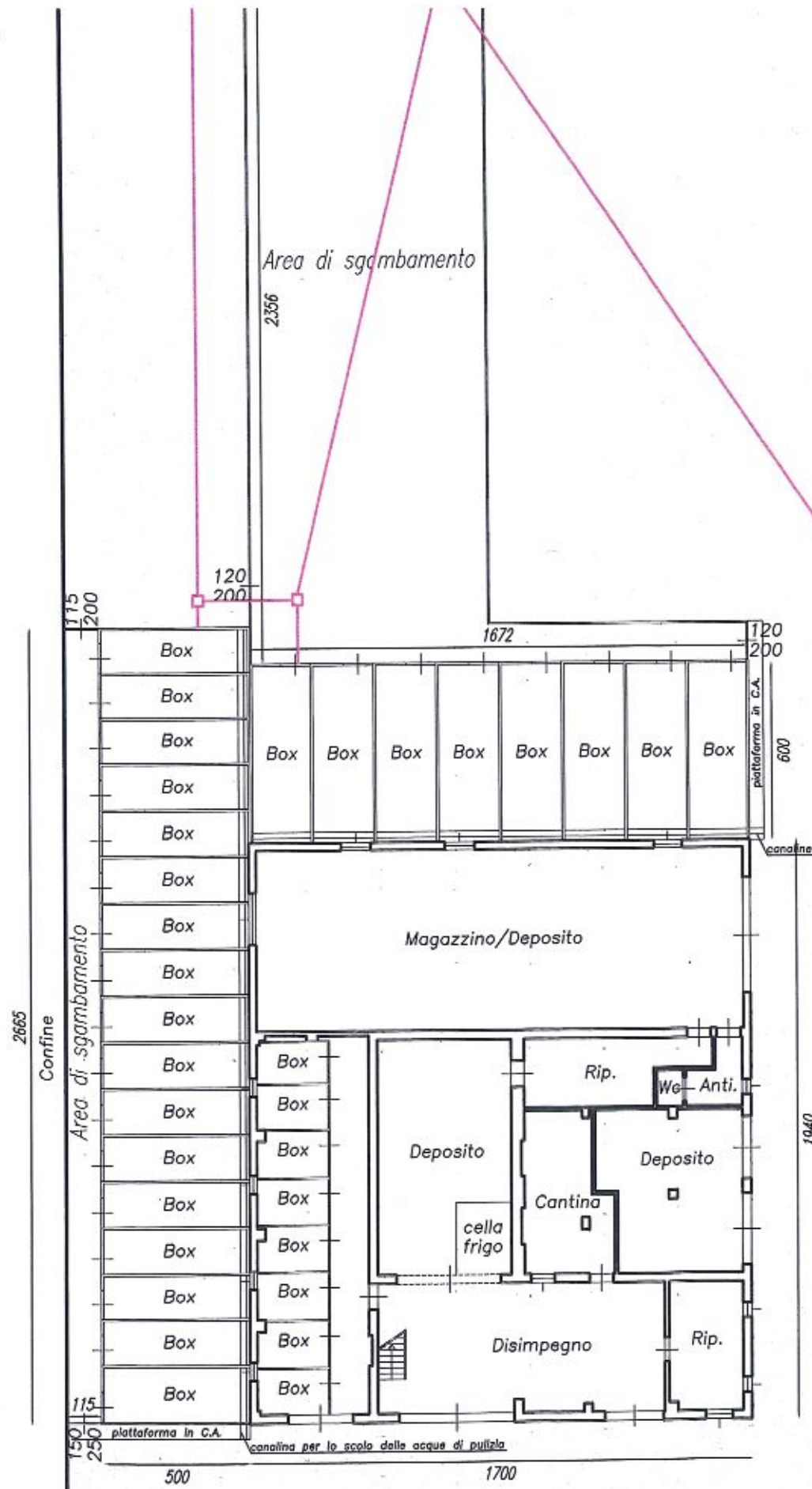

Box	mq. 6,44
Box	mq. 6,33
Box	mq. 5,46
Box	mq. 5,46
Box	mq. 5,99
Box	mq. 5,88



