



TRIBUNALE ORDINARIO - UDINE

ESPROPRIAZIONI IMMOBILIARI

102/2023

PROCEDURA PROMOSSA DA:

*** DATO OSCURATO***

DEBITORE:

*** DATO OSCURATO ***

GIUDICE:

Dott. Francesco Venier

CUSTODE:

COVEG s.p.a.

PERIZIA FOTOGRAFICA LOTTO 1

TECNICO INCARICATO:

Geometra Ugolina Toma

CF: TMOGLN68D61L195Z

con studio in TOLMEZZO (UD) VIA DELLA COOPERATIVA 11

telefono: 043341261

fax: 043341261

email: ugolinatoma13@gmail.com

PEC: ugolina.toma@geopec.it

FABBRICATO "A" ABITAZIONE: MAPP. 302 SUB 1

ESTERNI

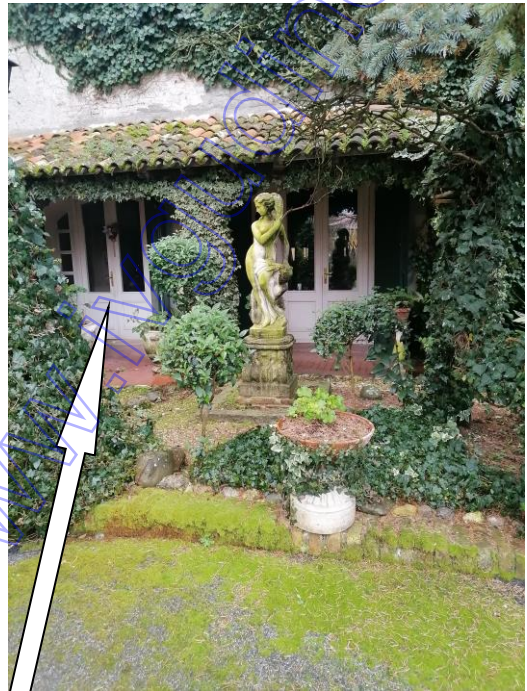

CORTE COMUNE



Coveg S.r.l.

INTERNI

SOGGIORNO

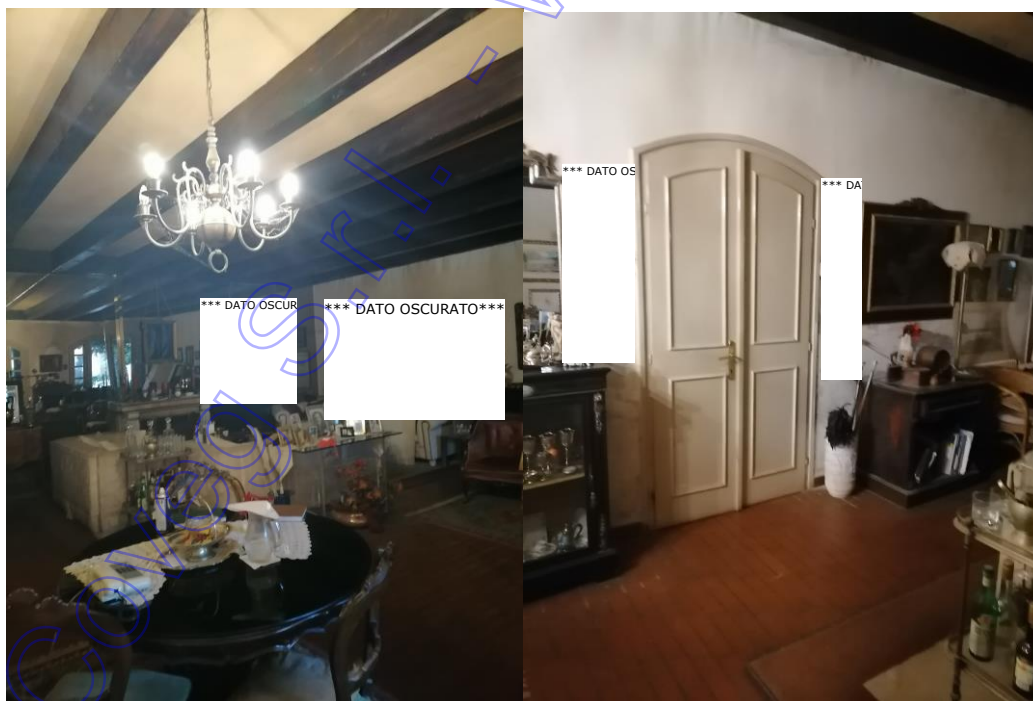

CAMERA



BAGNO



USCITA NELLA CORTE

BAGNO



LAVANDERIA



LAVANDERIA



CORRIDOIO



FABBRICATO "B" MAGAZZINO: MAPP. 302 SUB 2

ESTERNI

LATO NORD E LATO OVEST



LATO SUD





INGRESSO A
PIANO TERRA



INGRESSO A 1 E 2 P
TRAMITE PORTA POSTA A CIRCA 3 m. DAL
SUOLO ACCESSIBILE CON SCALA
AMOVIBILE



INTERNI

PIANO TERRA



Coveg

www.inquaine.it

PRIMO PIANO





Coveg S.r.l. - www.ivguadine.it



Coveg S.r.l. - www.inguidine.it



SCALA PERICOLANTE PER ACCEDERE AL SECONDO PIANO

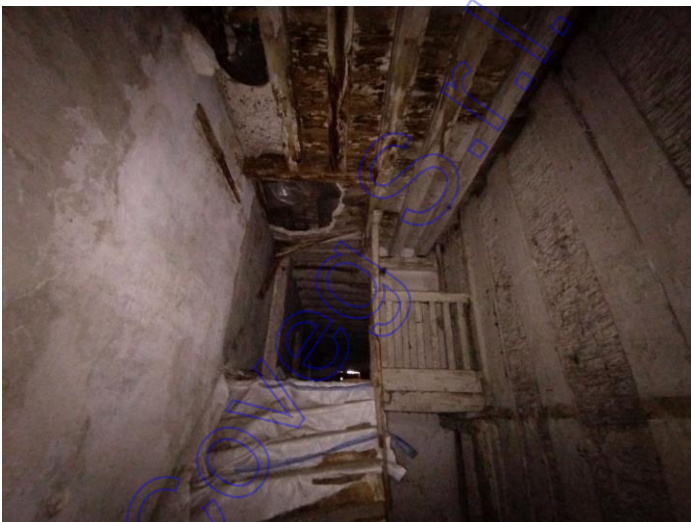

MOD. AN (CEU)
750

MINISTERO DELLE FINANZE
DIREZIONE GENERALE DEL CATASTO E DEI SS.TT.EE.
CATASTO EDILIZIO URBANO (RDL 13-4-1939, n. 632)
via *Via Vittoria DE ASABTA* CIV. *R.*

Planimetria di utu in Comune di *RONCHIS*

- LEGENDA**
- Sub. 1 Abitazione p.t.
 - Sub. 2 Ex Magazzini e ex officina p.t. F.P.
 - Sub. 3 Corte scoperta B.C.N.C.

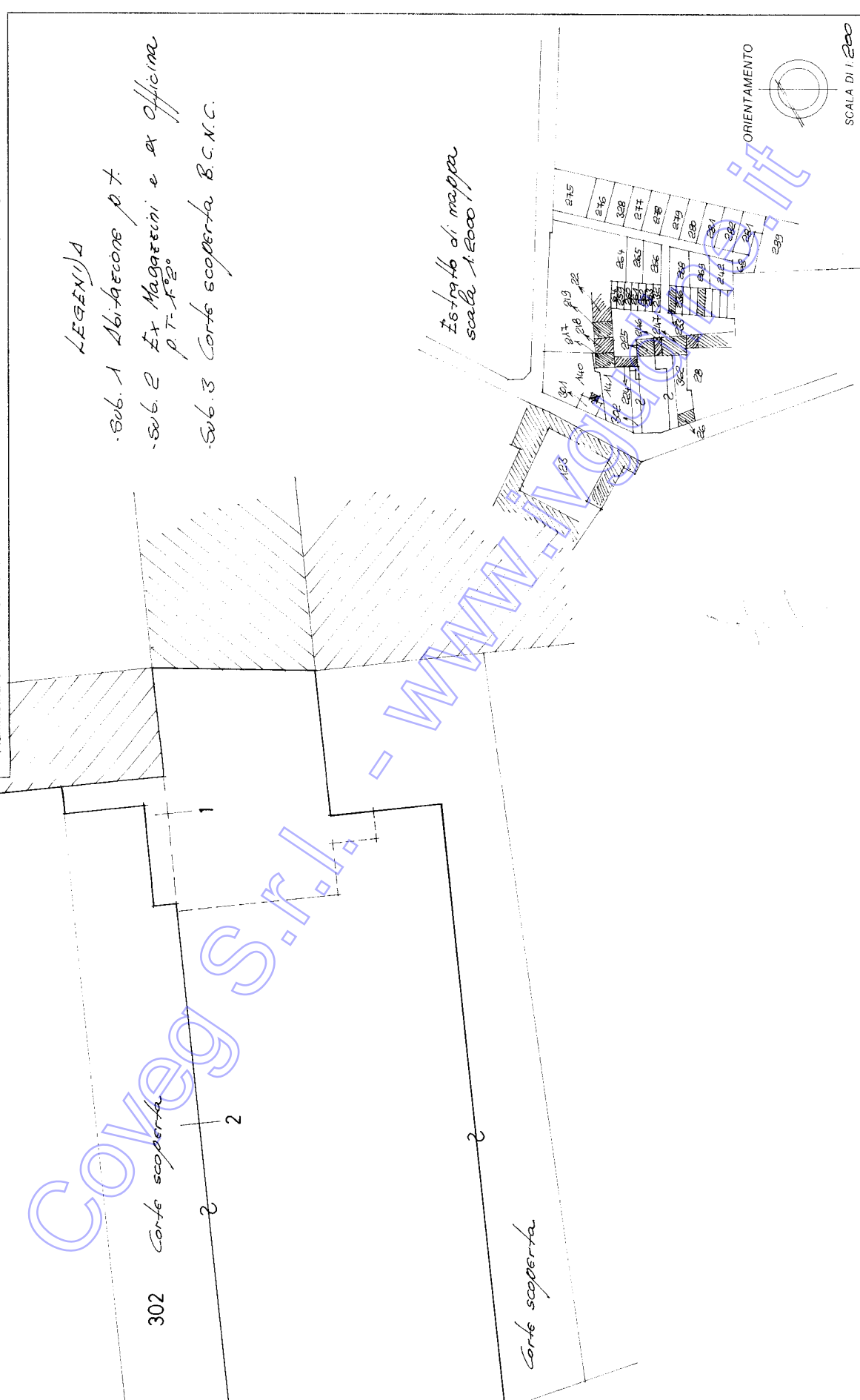

RESERVATO ALL'UFFICIO

Declarazione di N.C. Denuncia di variazione

Identificativi catastali

F. *4* Foglio *4* Particella *302*

Compilata dal *Geometra*
Giorgio Lariano
iscritto all'albo dei *Geometri*
della provincia di *Como* n. *1850*

Firma *Giorgio Lariano*

Ultima planimetria in atti

MODULARIO
F. rig. rend. 497



MINISTERO DELLE FINANZE
DIPARTIMENTO DEL TERRITORIO

CATASTO EDILIZIO URBANO (RDL 13-4-1939, n. 652)

MOD. BN (CEU)

LIRE
500

Planimetria di u.i.u. in Comune di RONCHIS via Piazza Vittorio DE ASARTA civ. 2

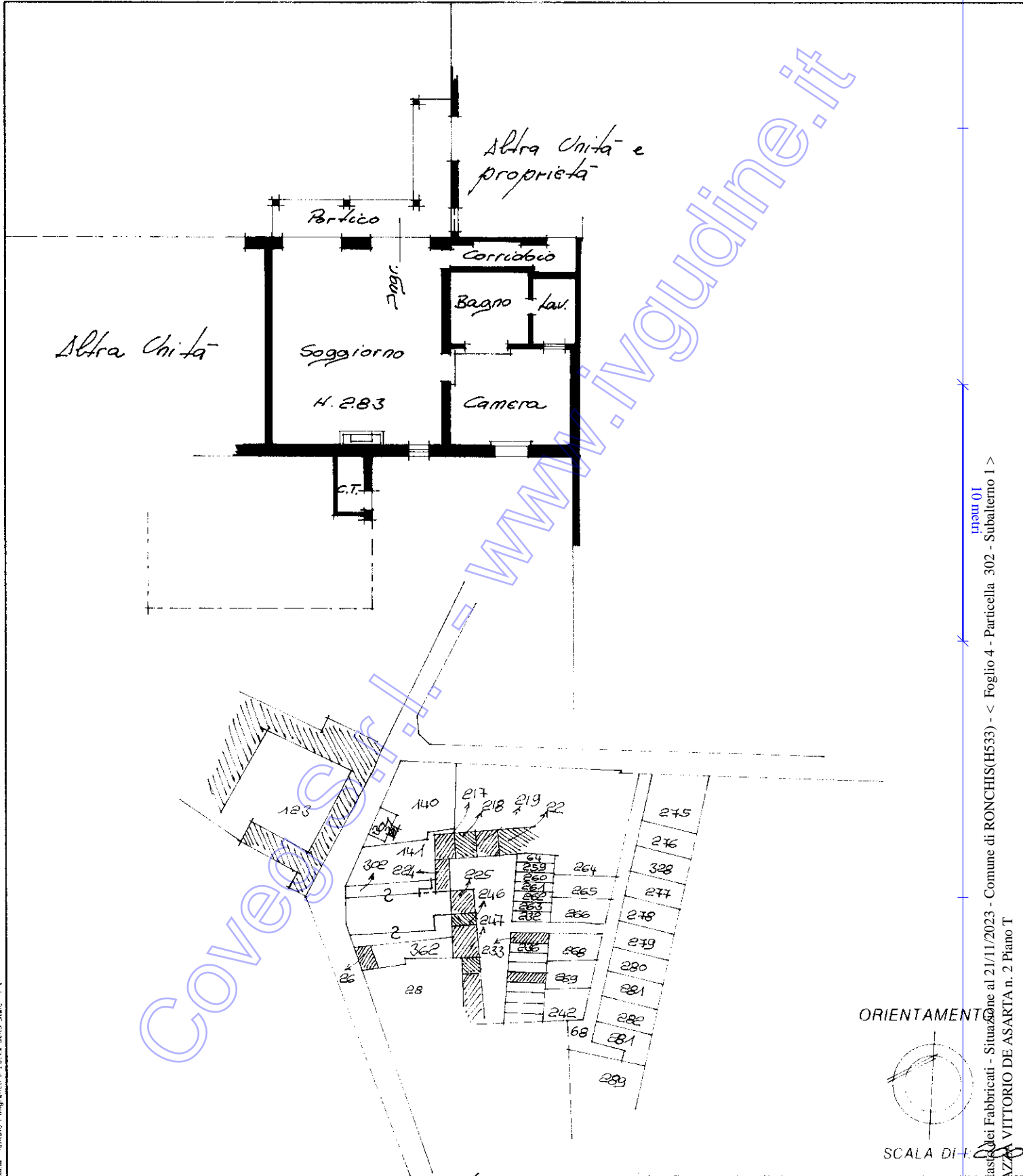

Coverciano
www.inguidine.it

manu 01
Catasto dei Fabbricati - Situazione al 21/11/2023 - Comune di RONCHIS(H533) - < Foglio 4 - Particella 302 - Subalterno 1 >
PIAZZA VITTORIO DE ASARTA n. 2 Piano T

Ultima planimetria in atti
Dichiarazione di N.C.
Denuncia di variazione

Compilata dal geometra
(Titolo, cognome e nome)
Giampaolo Domenico

RISERVATO ALL'UFFICIO

Data presentazione: 28/04/1995 - Data: 21/11/2023 - n. T312038 - Richiedente: TMOGLN68D61L195Z
Totale schede: 1 Formato di acquisizione: A4 (210x297) Formato stampa richiesto: A4 (210x297)

F. n. 302 sub 1
della provincia di UDINE n. 1820
data 21/11/2023 Firma [Signature]

MOD. AN (CEU)
750

MINISTERO DELLE FINANZE
DIREZIONE GENERALE DEL CATASTO E DEI SISTEMI
CATASTO EDILIZIO URBANO (RD. 13-4-1939, n. 652)
Piazza Vittorio DE ASARTE
RONCHIS

Planimetria di attuazione in Comune di
RONCHIS

MODULARIO
F. 19 (ART. 496)

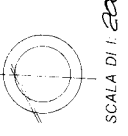
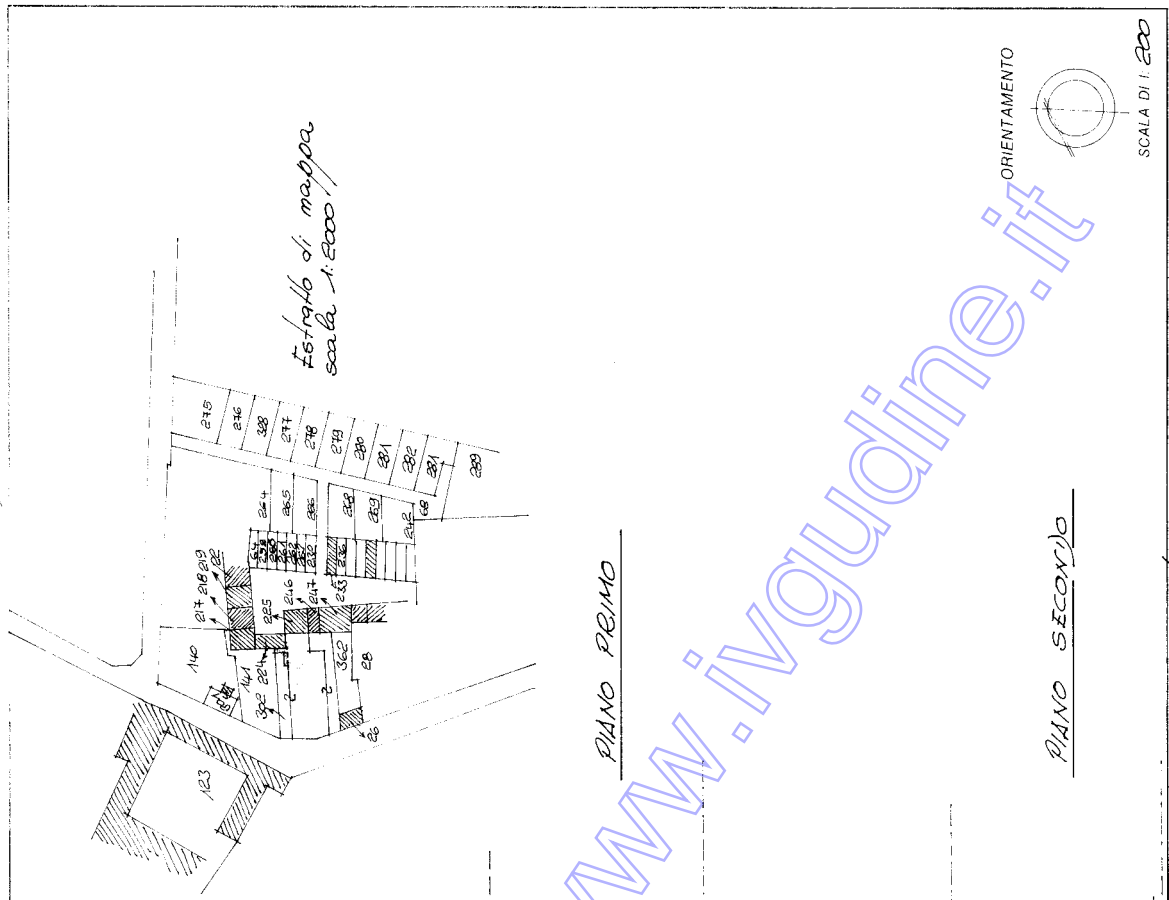

RESERVATO ALL'UFFICIO

PIANO TERZA

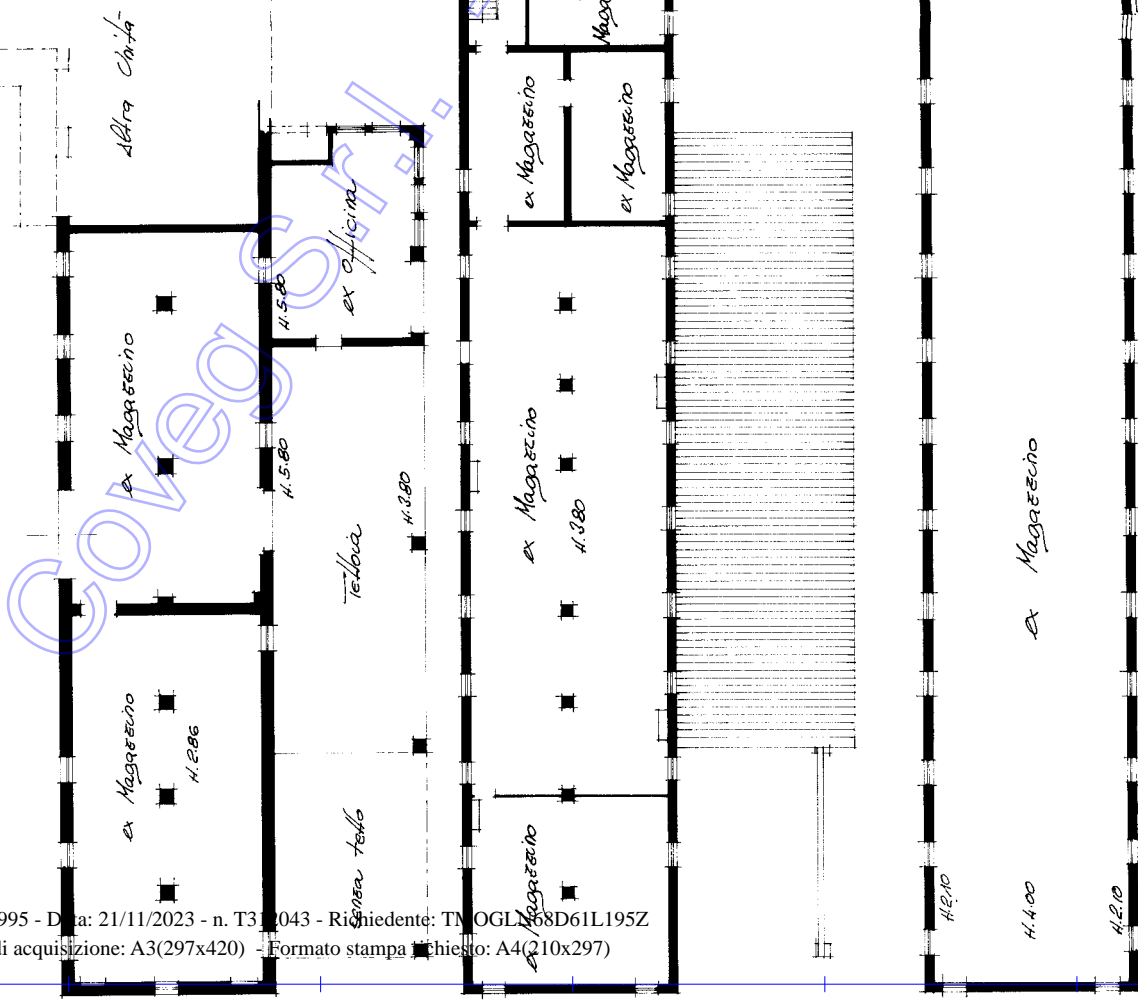

www.ingudine.it

Comitato di geometria
Giorgio Damico
Geometra
Piazza Vittorio DE ASARTE 1820

Dichiarazione di N.C.
Denuncia di variazioni
Inferiorità catastali
F. 19 (ART. 496)
P. 10 (ART. 497)
P. 11 (ART. 498)
P. 12 (ART. 499)
P. 13 (ART. 500)
P. 14 (ART. 501)
P. 15 (ART. 502)
P. 16 (ART. 503)
P. 17 (ART. 504)
P. 18 (ART. 505)
P. 19 (ART. 506)
P. 20 (ART. 507)
P. 21 (ART. 508)
P. 22 (ART. 509)
P. 23 (ART. 510)
P. 24 (ART. 511)
P. 25 (ART. 512)
P. 26 (ART. 513)
P. 27 (ART. 514)
P. 28 (ART. 515)
P. 29 (ART. 516)
P. 30 (ART. 517)
P. 31 (ART. 518)
P. 32 (ART. 519)
P. 33 (ART. 520)
P. 34 (ART. 521)
P. 35 (ART. 522)
P. 36 (ART. 523)
P. 37 (ART. 524)
P. 38 (ART. 525)
P. 39 (ART. 526)
P. 40 (ART. 527)
P. 41 (ART. 528)
P. 42 (ART. 529)
P. 43 (ART. 530)
P. 44 (ART. 531)
P. 45 (ART. 532)
P. 46 (ART. 533)
P. 47 (ART. 534)
P. 48 (ART. 535)
P. 49 (ART. 536)
P. 50 (ART. 537)
P. 51 (ART. 538)
P. 52 (ART. 539)
P. 53 (ART. 540)
P. 54 (ART. 541)
P. 55 (ART. 542)
P. 56 (ART. 543)
P. 57 (ART. 544)
P. 58 (ART. 545)
P. 59 (ART. 546)
P. 60 (ART. 547)
P. 61 (ART. 548)
P. 62 (ART. 549)
P. 63 (ART. 550)
P. 64 (ART. 551)
P. 65 (ART. 552)
P. 66 (ART. 553)
P. 67 (ART. 554)
P. 68 (ART. 555)
P. 69 (ART. 556)
P. 70 (ART. 557)
P. 71 (ART. 558)
P. 72 (ART. 559)
P. 73 (ART. 560)
P. 74 (ART. 561)
P. 75 (ART. 562)
P. 76 (ART. 563)
P. 77 (ART. 564)
P. 78 (ART. 565)
P. 79 (ART. 566)
P. 80 (ART. 567)
P. 81 (ART. 568)
P. 82 (ART. 569)
P. 83 (ART. 570)
P. 84 (ART. 571)
P. 85 (ART. 572)
P. 86 (ART. 573)
P. 87 (ART. 574)
P. 88 (ART. 575)
P. 89 (ART. 576)
P. 90 (ART. 577)
P. 91 (ART. 578)
P. 92 (ART. 579)
P. 93 (ART. 580)
P. 94 (ART. 581)
P. 95 (ART. 582)
P. 96 (ART. 583)
P. 97 (ART. 584)
P. 98 (ART. 585)
P. 99 (ART. 586)
P. 100 (ART. 587)

Catasto dei Fabbricati - Situazione al 21/11/2023 - Comune di RONCHIS(H533) - < Foglio 4 - Particella 362 - Subalterno 2 >
PIAZZA VITTORIO DE ASARTE n. 2 Piano T-1-2

Ultima planimetria in atti