

N=4991000

E=1623300



Scala originale: 1:1000

Dimensione cornice: 267.000 x 189.000 met

Comune: (MN) GAZZUOLO

Foglio: 15

26-Mag-2022 18:11:8

metProtocollo pratica T399132/2022

1 Particella: 161

**Agenzia delle Entrate**  
**CATASTO FABBRICATI**  
Ufficio provinciale di  
Mantova

Dichiarazione protocollo n. MN0006716 del 14/02/2017  
Planimetria di u.i.u. in Comune di Gazzuolo  
Via P. G. I. Bonacolsi

civ. 19

Identificativi Catastali:  
Sezione: 15  
Foglio: 15  
Particella: 161  
Subalterno:

Compilata da:  
Previtali Donato  
Iscritto all'albo:  
Geometri  
Prov. Mantova N. 1233

Scala 1: 200

Scheda

Mapp. 160

Mapp. 168

### PIANO TERRA

Via Bonacolsi

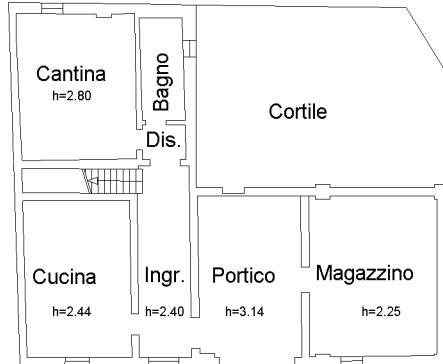

### PIANO PRIMO



Via Bonacolsi



Catasto dei Fabbricati - Situazione al 19/07/2022 - Comune di GAZZUOLO (D959) - < Foglio 15 - Particella 161 - Subalterno 19

VIA P. G. I. BONACOLSI n. 19 Piano T-1

Ultima planimetria in atti