

TRIBUNALE DI VICENZA

ESECUZIONI IMMOBILIARI

PROCEDIMENTO N°: *240/2014 R.G.*

GIUDICE: *DOTT.SSA SARA PITINARI*

ESPERTO: *SIMONE BUCCO GEOMETRA*

PROCEDURA ESECUTIVA PROMOSSA DA: *BANCA SAN GIORGIO QUINTO VALLE AGNO*
CREDITO COOPERATIVO SOC. COOP.

CONTRO:

LOTTO N. 1

ALLEGATO N° 7

**** * * * ****

SOVRAPPOSIZIONE TRA STATO DI FATTO E PROGETTO APPROVATO



SOVRAPPOSIZIONE TRA STATO ATTUALE E PROGETTO APPROVATO



PIANTA PIANO INTERRATO

Scala 1:100

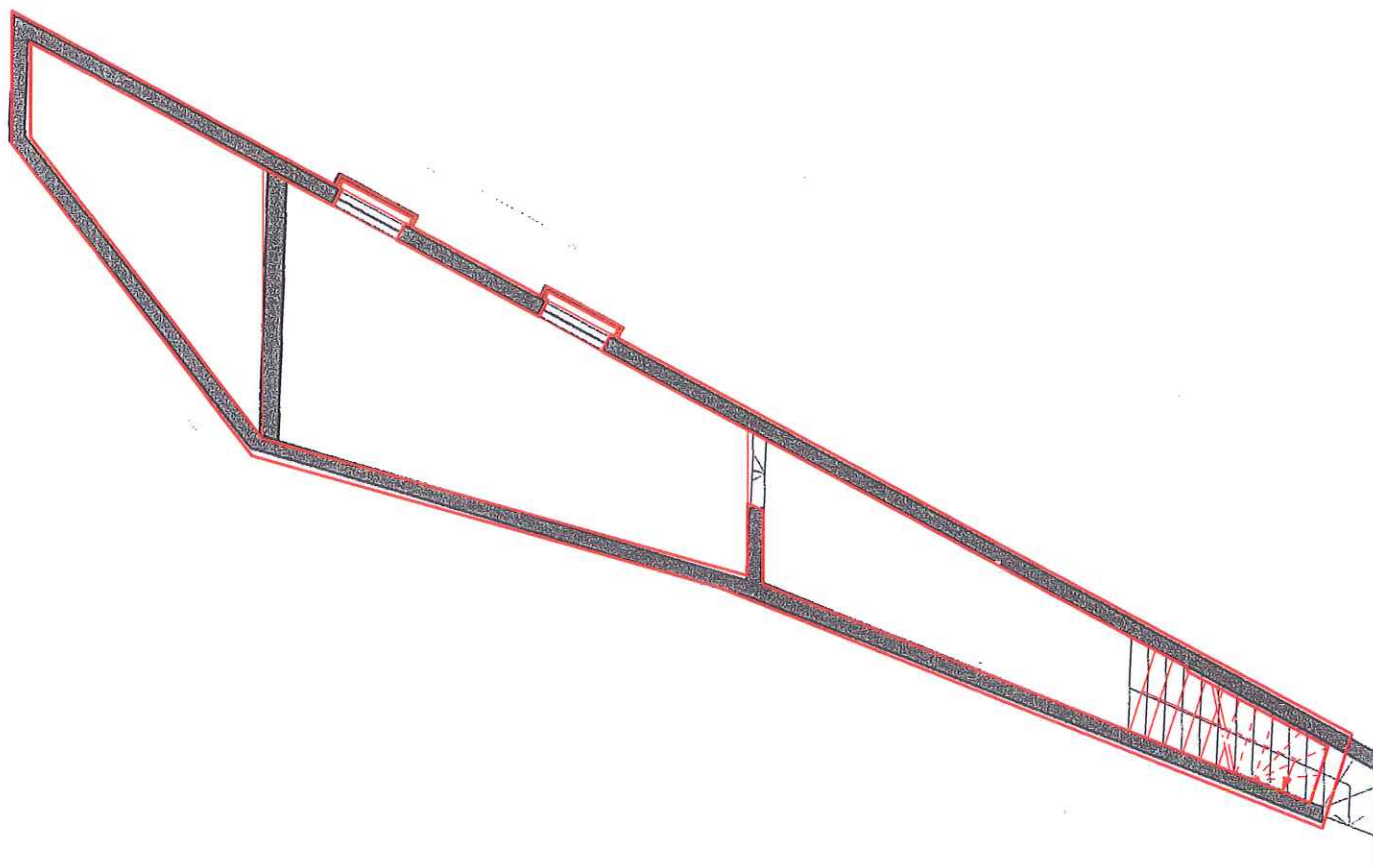

SOVRAPPOSIZIONE TRA STATO ATTUALE E PROGETTO APPROVATO



PIANTA PIANO TERRA Scala 1:100

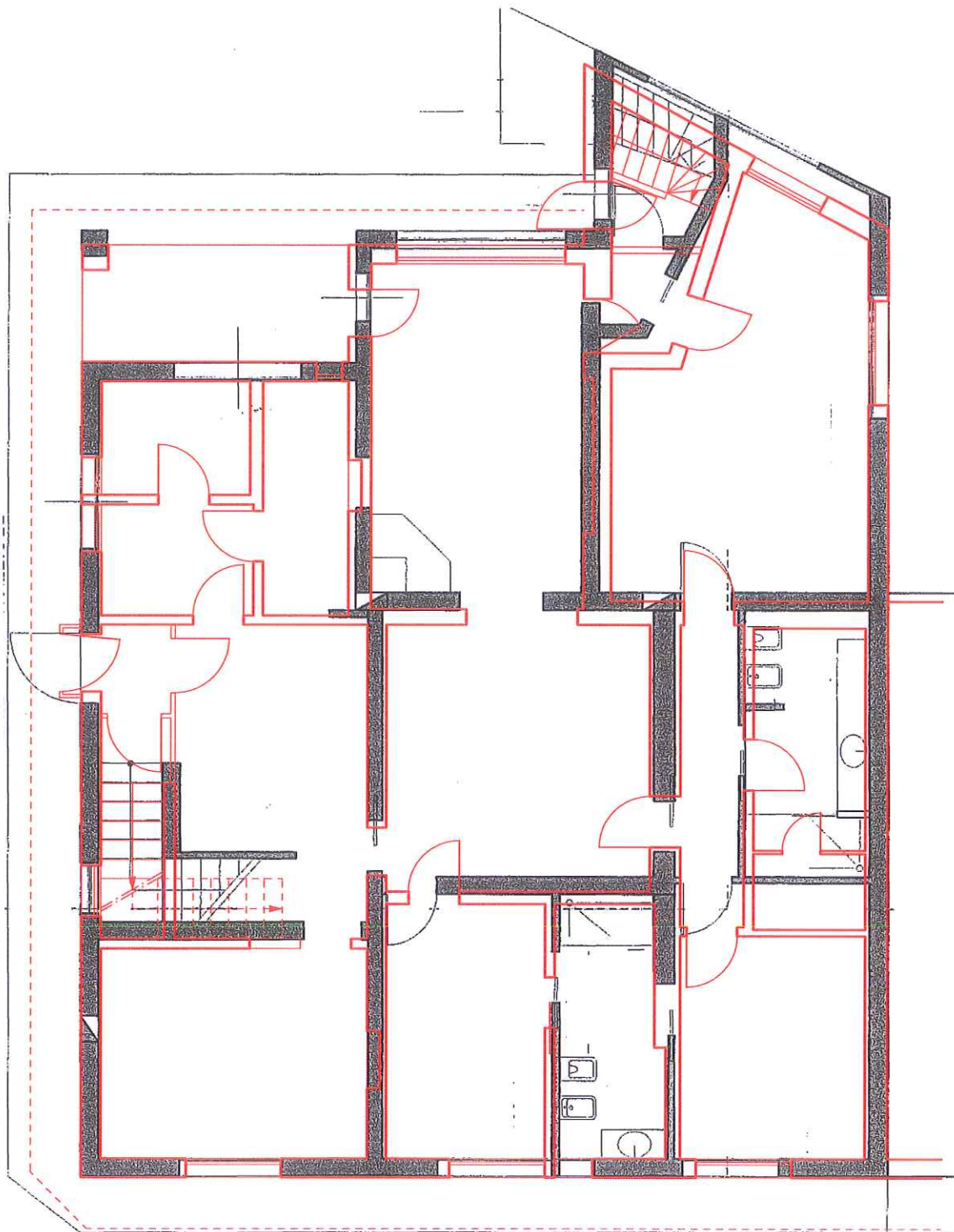

SOVRAPPOSIZIONE TRA STATO ATTUALE E PROGETTO APPROVATO



PIANTA PIANO PRIMO Scala 1:100

