

*TRIBUNALE DI VICENZA*

---

*ESECUZIONI IMMOBILIARI*

PROCEDIMENTO N°: *240/2014 R.G.*  
GIUDICE: *DOTT.SSA SARA PITINARI*  
ESPERTO: *SIMONE BUCCO GEOMETRA*  
PROCEDURA ESECUTIVA PROMOSSA DA: *BANCA SAN GIORGIO QUINTO VALLE AGNO*  
*CREDITO COOPERATIVO SOC. COOP.*  
CONTRO:

**LOTTO N. 1**

**ALLEGATO N° 6**

\*\*\*\*\*

**RILIEVO DELLO STATO ATTUALE DEL FABBRICATO**

# RILIEVO DELLO STATO ATTUALE



## PIANTA PIANO TERRA

Scala 1:100

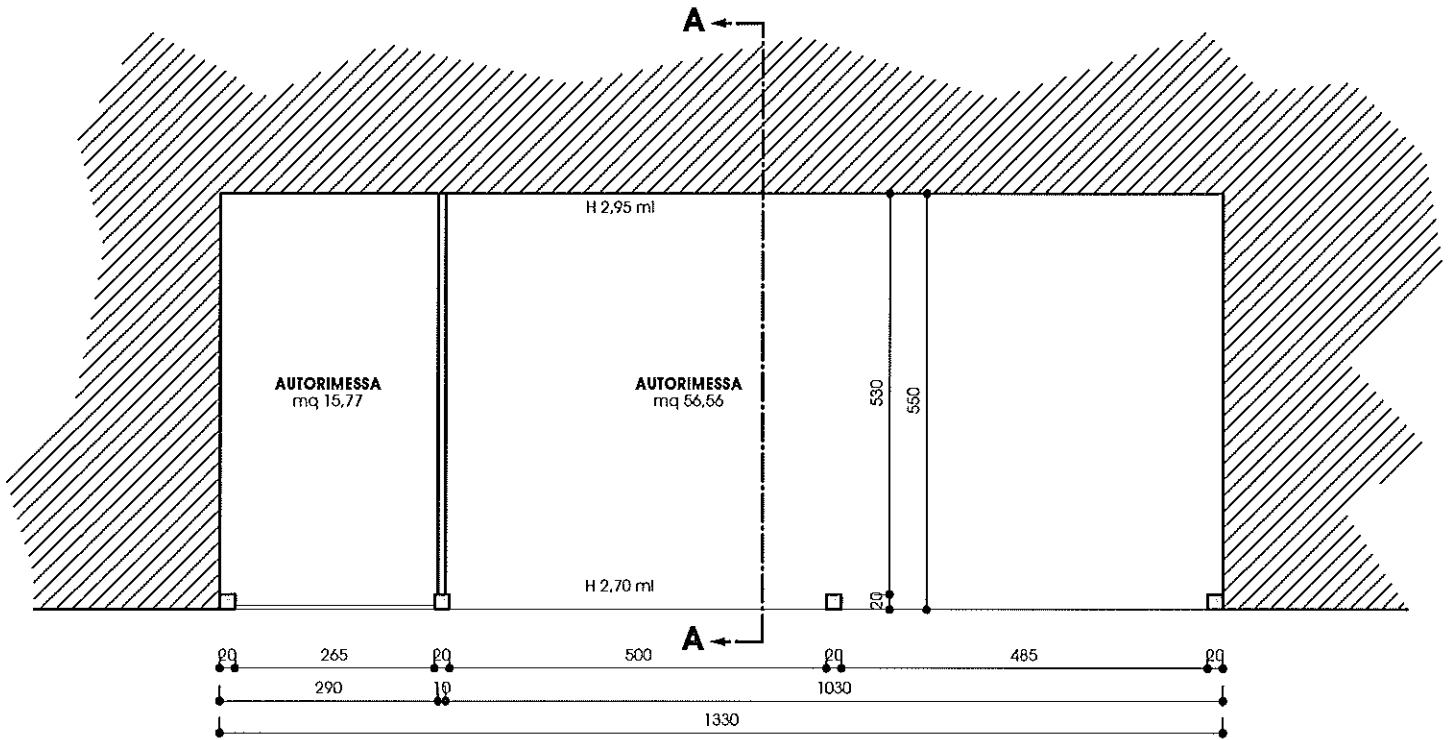

## PROSPETTO NORD

Scala 1:100

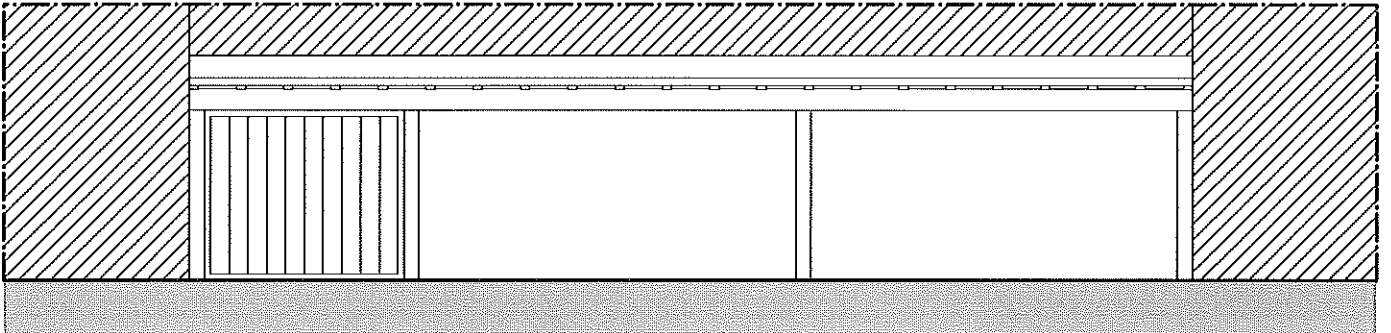

## SEZIONE A-A

Scala 1:100

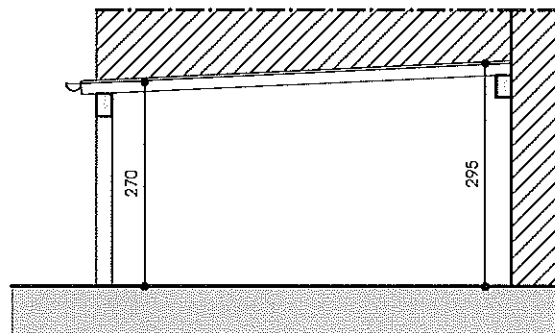

# RILIEVO DELLO STATO ATTUALE



## PIANTA PIANO INTERRATO

Scala 1:100

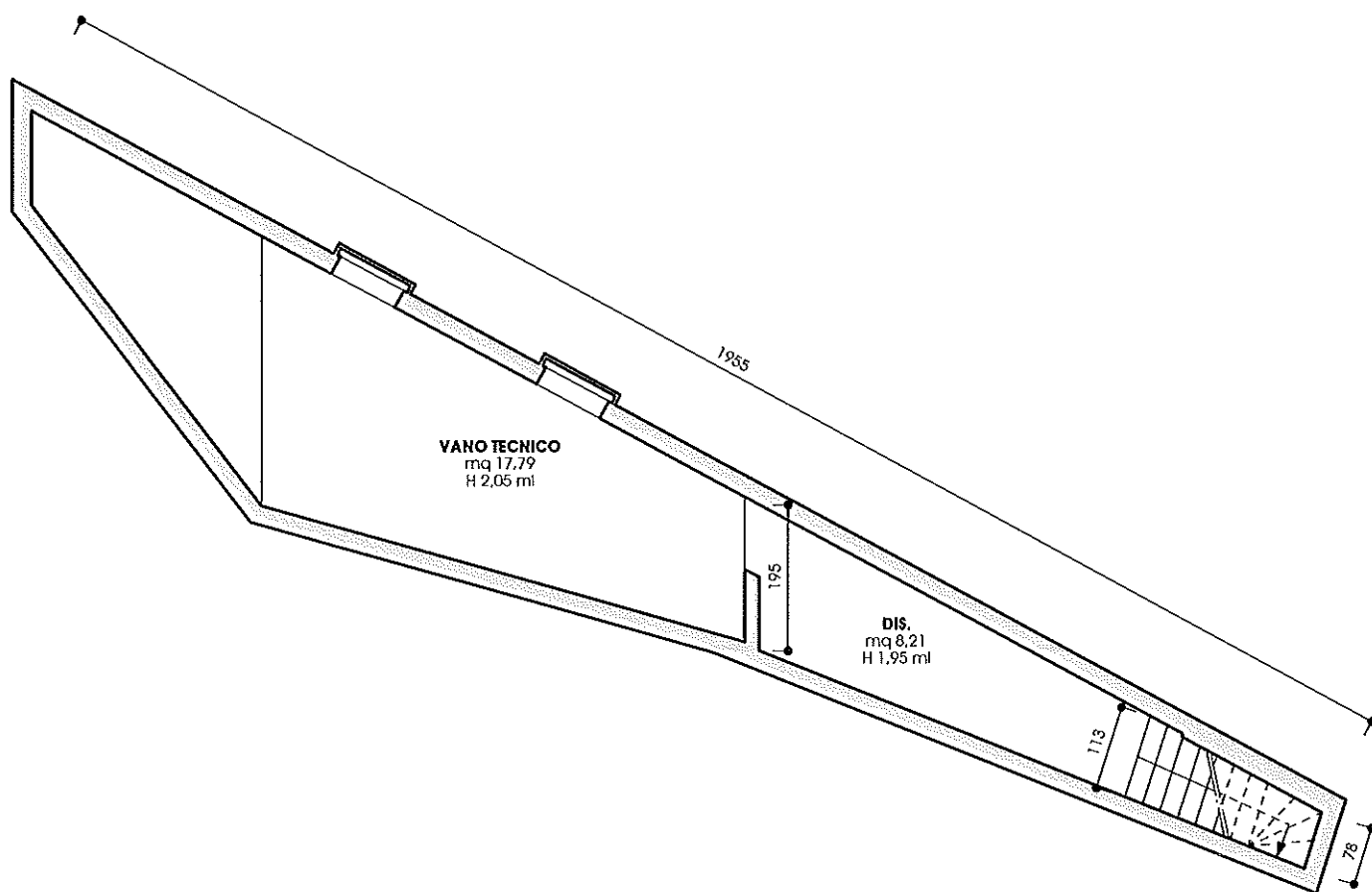

# RILIEVO DELLO STATO ATTUALE



## PIANTA PIANO TERRA Scala 1:100

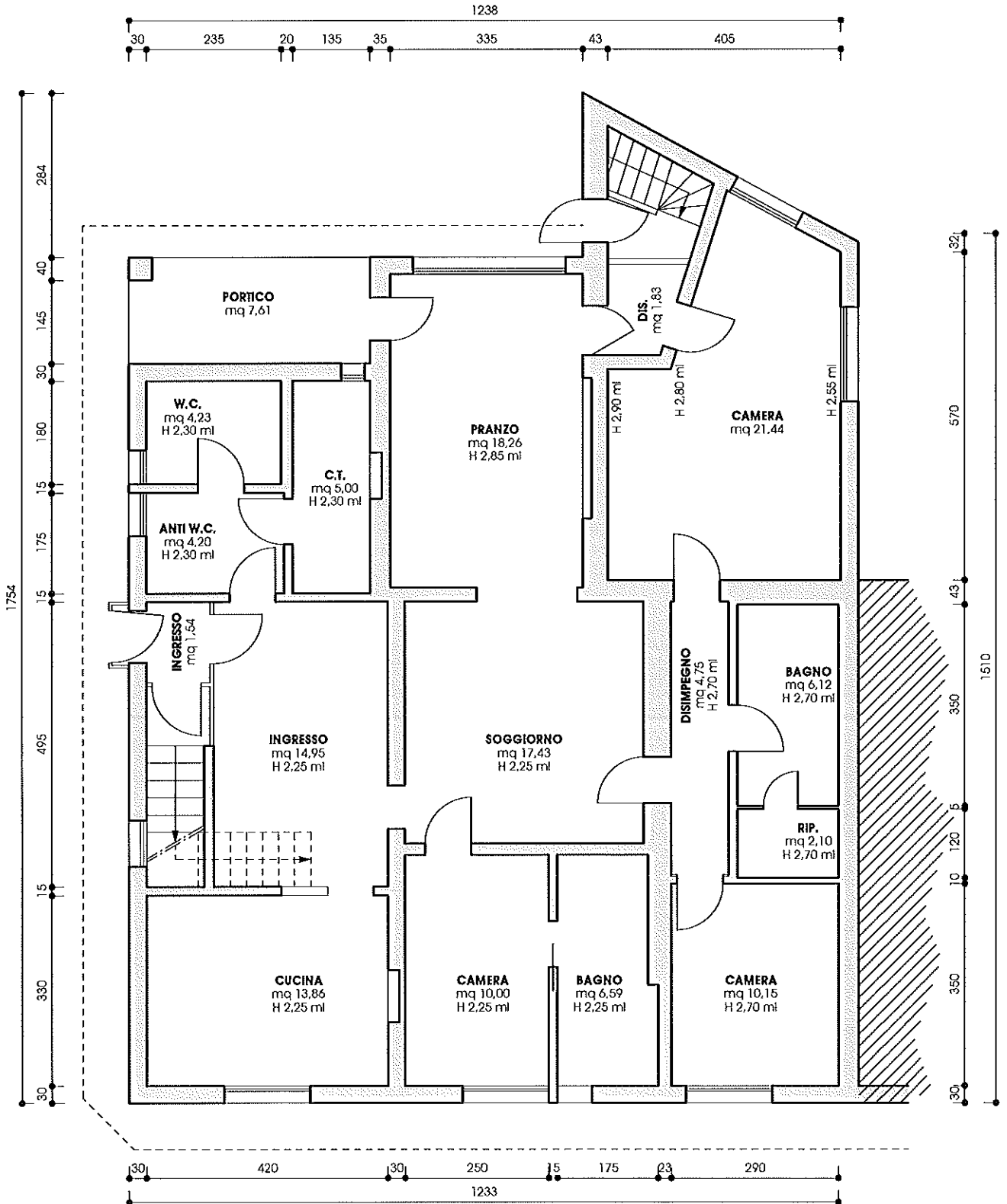

# RILIEVO DELLO STATO ATTUALE



## PIANTA PIANO PRIMO Scala 1:100

