

*TRIBUNALE DI VICENZA*

---

*ESECUZIONI IMMOBILIARI*

PROCEDIMENTO N°: *240/2014 R.G.*

GIUDICE: *DOTT.SSA SARA PITINARI*

ESPERTO: *SIMONE BUCCO GEOMETRA*

PROCEDURA ESECUTIVA PROMOSSA DA: *BANCA SAN GIORGIO QUINTO VALLE AGNO*  
*CREDITO COOPERATIVO SOC. COOP.*

CONTRO:

**LOTTO N. 1**

**ALLEGATO N° 2**

\*\*\*\*\*

**DOCUMENTAZIONE CATASTALE**



Scala originale: 1:2000  
Dimensione cornice: 778.000 x 554.000 metri

Comune: BOLZANO VICENTINO  
Foglio: 6 NE

**Visura storica per immobile**

Situazione degli atti informatizzati dall'impianto meccanografico al 07/05/2016

Dati della richiesta	Comune di BOLZANO VICENTINO ( Codice: A954) Provincia di VICENZA
Catasto Fabbricati	Foglio: 6 Particella: 15 Sub.: 2

**INTESTATO**

1	(1) Proprieta`
---	----------------

**Unità immobiliare dal 09/11/2015**

N.	DATI IDENTIFICATIVI					DATI DI CLASSAMENTO				DATI DERIVANTI DA		
	Sezione Urbana	Foglio	Particella	Sub	Zona Cens. Zona	Micro Zona	Categoria	Classe	Consistenza		Superficie Catastale	Rendita
1		6	15	2			C/6	4	19 m <sup>2</sup>	Totale: 19 m <sup>2</sup>	Euro 35,33	Variazione del 09/11/2015 - Inserimento in visura dei dati di superficie.
Indirizzo		VIA S. CRISTINA piano: T;										
Notifica					Partita		-		Mod.58		810	

**Situazione dell'unità immobiliare dal 22/02/2011**

N.	DATI IDENTIFICATIVI					DATI DI CLASSAMENTO				DATI DERIVANTI DA		
	Sezione Urbana	Foglio	Particella	Sub	Zona Cens. Zona	Micro Zona	Categoria	Classe	Consistenza		Superficie Catastale	Rendita
1		6	15	2			C/6	4	19 m <sup>2</sup>		Euro 35,33	VARIAZIONE TOPONOMASTICA del 22/02/2011 protocollo n. V10087743 in atti dal 22/02/2011 VARIAZIONE DI TOPONOMASTICA RICHIESTA DAL COMUNE (n. 42094.1/2011)
Indirizzo		, VIA S. CRISTINA piano: T;										
Notifica					Partita		-		Mod.58		810	



Direzione Provinciale di Vicenza  
Ufficio Provinciale - Territorio  
Servizi Catastali

## Visura storica per immobile

Situazione degli atti informatizzati dall'impianto meccanografico al 07/05/2016

Data: 07/05/2016 - Ora: 12.35.04 Fine

Visura n.: T50205 Pag: 2

### Situazione dell'unità immobiliare dal 01/01/1992

N.	DATI IDENTIFICATIVI				DATI DI CLASSAMENTO				DATI DERIVANTI DA			
	Sezione Urbana	Foglio	Particella	Sub	Zona Cens.	Micro Zona	Categoria	Classe		Consistenza	Superficie Catastale	Rendita
1		6	15	2			C/6	4	19 m <sup>2</sup>		Euro 35.33 L. 68.400	VARIAZIONE del 01/01/1992 VARIAZIONE DEL QUADRO TARIFFARIO
Indirizzo - , VIA SANTA CRISTINA piano: T;												
Notifica - , Partita 810 Mod.58 810												

### Situazione dell'unità immobiliare dal 09/08/1990

N.	DATI IDENTIFICATIVI				DATI DI CLASSAMENTO				DATI DERIVANTI DA			
	Sezione Urbana	Foglio	Particella	Sub	Zona Cens.	Micro Zona	Categoria	Classe		Consistenza	Superficie Catastale	Rendita
1		6	15	2			C/6	4	19 m <sup>2</sup>		L. 142	COSTITUZIONE del 09/08/1990 in atti dal 30/09/1997 (n. 7011/1990)
Indirizzo - , VIA SANTA CRISTINA piano: T;												
Notifica - , Partita 810 Mod.58 810												

### Situazione degli intestati dal 09/08/1990

N.	DATI ANAGRAFICI	CODICE FISCALE	DIRITTI E ONERI REALI
1			(1) Proprieta'
DATI DERIVANTI DA COSTITUZIONE del 09/08/1990 in atti dal 30/09/1997 Registrazione: (n. 7011/1990)			

Unità immobiliari n. 1

Tributi erariali: Euro 0,90

Visura telematica

\* Codice Fiscale Validato in Anagrafe Tributaria



Direzione Provinciale di Vicenza  
Ufficio Provinciale - Territorio  
Servizi Catastali

# Visura storica per immobile

Situazione degli atti informatizzati dall'impianto mecano grafico al 07/05/2016

Data: 07/05/2016 - Ora: 12.36.58 Segue

Visura n.: T50360 Pag. 1

<b>Dati della richiesta</b>	Comune di <b>BOLZANO VICENTINO</b> ( Codice: A954) Provincia di <b>VICENZA</b> Foglio: <b>6</b> Particella: <b>15</b> Sub.: <b>3</b>
<b>Catasto Fabbricati</b>	

## INTESTATO

1	(1) Proprietà
---	---------------

### Unità immobiliare dal 09/11/2015

N.	DATI IDENTIFICATIVI				DATI DI CLASSAMENTO				DATI DERIVANTI DA			
	Sezione Urbana	Foglio	Particella	Sub	Zona Cens.	Micro Zona	Categoria	Classe		Consistenza	Superficie Catastale	Rendita
1		6	15	3			A/7	U	7,5 vani	Totale: 198 m <sup>2</sup> Totale escluse aree scoperte***: 196 m <sup>2</sup>	Euro 929,62	Variazione del 09/11/2015 - Inserimento in visura dei dati di superficie.
Indirizzo		VIA S. CRISTINA piano: T-1;										
Notifica		-			Partita		-		Mod.58		810	

### Situazione dell'unità immobiliare dal 22/02/2011

N.	DATI IDENTIFICATIVI				DATI DI CLASSAMENTO				DATI DERIVANTI DA			
	Sezione Urbana	Foglio	Particella	Sub	Zona Cens.	Micro Zona	Categoria	Classe		Consistenza	Superficie Catastale	Rendita
1		6	15	3			A/7	U	7,5 vani		Euro 929,62	VARIAZIONE TOPONOMASTICA del 22/02/2011 protocollo n. V10087745 in atti dal 22/02/2011 VARIAZIONE DI TOPONOMASTICA RICHIESTA DAL COMUNE (n. 42095.1/2011)
Indirizzo		, VIA S. CRISTINA piano: T-1;										
Notifica		-			Partita		-		Mod.58		810	

**Visura storica per immobile**  
**Situazione degli atti informatizzati dall'impianto meccanografico al 07/05/2016****Situazione dell'unità immobiliare dal 01/01/1992**

N.	DATI IDENTIFICATIVI				DATI DI CLASSAMENTO				DATI DERIVANTI DA				
	Sezione Urbana	Foglio	Particella	Sub	Zona Cens.	Micro Zona	Categoria	Classe		Consistenza	Superficie Catastale	Rendita	
1		6	15	3			A/7	U	7,5 vani	Catastale	Euro 929,62 L. 1.800,000	VARIAZIONE del 01/01/1992 VARIAZIONE DEL QUADRO TARIFFARIO	
Indirizzo										, VIA SANTA CRISTINA piano: T-1;			
Notifica										Partita	810	Mod.58	810

**Situazione dell'unità immobiliare dal 09/08/1990**

N.	DATI IDENTIFICATIVI				DATI DI CLASSAMENTO				DATI DERIVANTI DA				
	Sezione Urbana	Foglio	Particella	Sub	Zona Cens.	Micro Zona	Categoria	Classe		Consistenza	Superficie Catastale	Rendita	
1		6	15	3			A/7	U	7,5 vani	Catastale	L. 2.190	COSTITUZIONE del 09/08/1990 in atti dal 30/09/1997 (n. 7011/1990)	
Indirizzo										, VIA SANTA CRISTINA piano: T-1;			
Notifica										Partita	810	Mod.58	810

**Situazione degli intestati dal 09/08/1990**

N.	DATI ANAGRAFICI		CODICE FISCALE		DIRITTI E ONERI REALI
I					(1) Proprietà
DATI DERIVANTI DA					
, COSTITUZIONE del 09/08/1990 in atti dal 30/09/1997 Registrazione: (n. 7011/1990)					

Unità immobiliari n. 1

Tributi erariali: Euro 0,90

Visura telematica

\* Codice Fiscale Validato in Anagrafe Tributaria

\*\* Si intendono escluse le "superfici di balconi, terrazzi e aree scoperte pertinenziali e accessorie, comunicanti o non comunicanti" (cfr. Provvedimento del Direttore dell'Agenzia delle Entrate 29 marzo 2013).

## Visura storica per immobile

Situazione degli atti informatizzati dall'impianto meccanografico al 08/10/2016

<b>Dati della richiesta</b>	Comune di <b>BOLZANO VICENTINO</b> ( Codice: <b>A954</b> ) Provincia di <b>VICENZA</b> Foglio: <b>6</b> Particella: <b>15</b>
<b>Catasto Terreni</b>	

### Area di enti urbani e promiscui dal 31/01/2006

N.	DATI IDENTIFICATIVI			DATI CLASSAMENTO			DATI DERIVANTI DA	
	Foglio	Particella	Sub	Porz	Qualità Classe	Superficie(m <sup>2</sup> ) Deduz		Reddito
1	6	15	-	-	ENTE URBANO	03 51 ha are ca	Dominicale Agrario	VARIAZIONE IDENTIFICATIVI PER ALLINEAMENTO MAPPE del 19/12/1989 protocollo n. VI0018694 in atti dal 31/01/2006 (n. 122282.1/1989)
<b>Notifica</b>	Partita 1							
<b>Annotazioni</b>	comprende il mapp.le 16 e mq 175 del mapp.le 14							

### Situazione dell'Immobile dal 19/12/1989

N.	DATI IDENTIFICATIVI			DATI CLASSAMENTO			DATI DERIVANTI DA	
	Foglio	Particella	Sub	Porz	Qualità Classe	Superficie(m <sup>2</sup> ) Deduz		Reddito
1	6	15	-	-	SEMINATIVO 2	03 51 ha are ca	Dominicale Agrario	VARIAZIONE D'UFFICIO del 19/12/1989 in atti dal 28/07/1998 (n. 122282.1/1989)
<b>Notifica</b>	Partita 3500							
<b>Annotazioni</b>	comprende il mapp.le 16 e mq 175 del mapp.le 14							

Nella variazione sono stati soppressi i seguenti immobili:

- foglio 6 particella 16

Sono stati inoltre variati i seguenti immobili:

- foglio 6 particella 14



Direzione Provinciale di Vicenza  
Ufficio Provinciale - Territorio  
Servizi Catastali

## Visura storica per immobile

Situazione degli atti informatizzati dall'impianto meccanografico al 08/10/2016

Data: 08/10/2016 - Ora: 08.55.27 Fine

Visura n.: T25498 Pag: 2

### Situazione dell'Immobile relativa ad atto del 12/03/1974 (antecedente all'impianto meccanografico)

N.	DATI IDENTIFICATIVI				DATI CLASSAMENTO				DATI DERIVANTI DA	
	Foglio	Particella	Sub	Porz	Qualità Classe	Superficie(m <sup>2</sup> ) ha are ca	Deduz	Reddito		
1	6	15	-	SEMINATIVO	2	01 13	A10; B34	Dominicale L. 1.827	Agrario L. 1.017	FRAZIONAMENTO del 12/03/1974 in atti dal 02/10/1980 (n. 18079)
Notifica						Partita		1605		

Sono stati inoltre variati i seguenti immobili:

- foglio 6 particella 369

### Situazione dell'Immobile dall'impianto meccanografico

N.	DATI IDENTIFICATIVI				DATI CLASSAMENTO				DATI DERIVANTI DA	
	Foglio	Particella	Sub	Porz	Qualità Classe	Superficie(m <sup>2</sup> ) ha are ca	Deduz	Reddito		
1	6	15	-	SEMINATIVO	2	01 20	A10; B34	Dominicale L. 1.940	Agrario L. 1.080	Impianto meccanografico del 31/12/1974
Notifica						Partita		1605		

L'intestazione alla data della richiesta deriva dai seguenti atti:

### Situazione degli intestati relativa ad atto del 31/01/1972 (antecedente all'impianto meccanografico)

N.	DATI IDENTIFICATIVI		DATI CLASSAMENTO		DIRITTI E ONERI REALI
1	Foglio	Particella	Sub	Porz	
					(1) Proprietà per 1000/1000 fino al 19/12/1989
DATI DERIVANTI DA					
					VICENZA Volume: 207 n. 12 del 04/04/1972 (n. 4099.1/1990)

### Situazione degli intestati dall'impianto meccanografico

N.	DATI IDENTIFICATIVI				DATI CLASSAMENTO		DIRITTI E ONERI REALI
1	Foglio	Particella	Sub	Porz	Qualità Classe	Superficie(m <sup>2</sup> ) ha are ca	
							Impianto meccanografico del 31/12/1974
DATI DERIVANTI DA							
							fino al 31/01/1972

Unità immobiliari n. 1

Tributi erariali: Euro 0,90

Visura telematica

\* Codice Fiscale Validato in Anagrafe Tributaria





Direzione Provinciale di Vicenza  
Ufficio Provinciale - Territorio  
Servizi Catastali

## Visura storica per immobile

Situazione degli atti informatizzati dall'impianto mecano grafico al 07/05/2016

Data: 07/05/2016 - Ora: 12.50.05 Segue

Visura n.: T51321 Pag: 1

Dati della richiesta	Comune di <b>BOLZANO VICENTINO</b> ( Codice: <b>A954</b> )	
Catasto Fabbricati	Provincia di <b>VICENZA</b> Foglio: <b>6</b> Particella: <b>17</b> Sub.: <b>3</b>	

### INTESTATO

1 \_\_\_\_\_ (1) Proprietà per 1/1 in regime di separazione dei beni

#### Unità immobiliare dal 22/02/2011

N.	DATI IDENTIFICATIVI				DATI DI CLASSAMENTO				DATI DERIVANTI DA			
	Sezione Urbana	Foglio	Particella	Sub	Zona Cens.	Micro Zona	Categoria	Classe		Consistenza	Superficie Catastale	Rendita
1		6	17	3			A/2	2	6,5 vani	Totale: 120 m <sup>2</sup> Totale escluse aree scoperte***: 120 m <sup>2</sup>	Euro 637,82	VARIAZIONE TOPONOMASTICA del 22/02/2011 protocollo n. V10087750 in atti dal 22/02/2011 VARIAZIONE DI TOPONOMASTICA RICHIESTA DAL COMUNE (n. 42100.1/2011)
Indirizzo												
VIA S. CRISTINA piano: T-1-2;												

#### Situazione dell'unità immobiliare dal 31/01/1991

N.	DATI IDENTIFICATIVI				DATI DI CLASSAMENTO				DATI DERIVANTI DA			
	Sezione Urbana	Foglio	Particella	Sub	Zona Cens.	Micro Zona	Categoria	Classe		Consistenza	Superficie Catastale	Rendita
1		6	17	3			A/2	2	6,5 vani		Euro 0,75 L. 1.456	CLASSAMENTO AUTOMATICO del 31/01/1991 in atti dal 19/03/1993 (n. 237/1991)
Indirizzo												
VIA SANTA CRISTINA piano: T-1-2;												
Notifica												
- , Partita 945 Mod.58 -												

#### Situazione dell'unità immobiliare dal 17/03/1993

N.	DATI IDENTIFICATIVI				DATI DI CLASSAMENTO				DATI DERIVANTI DA			
	Sezione Urbana	Foglio	Particella	Sub	Zona Cens.	Micro Zona	Categoria	Classe		Consistenza	Superficie Catastale	Rendita
1		6	17	3								COSTITUZIONE in atti dal 17/03/1993



Direzione Provinciale di Vicenza  
Ufficio Provinciale - Territorio  
Servizi Catastali

## Visura storica per immobile

Situazione degli atti informatizzati dall'impianto meccanografico al 07/05/2016

Data: 07/05/2016 - Ora: 12.50.05 Segue

Visura n.: T51321 Pag: 2

Indirizzo	368									
Notifica										
, VIA SANTA CRISTINA piano: T-1-2;										
						Partita	945		Mod.58	

### Situazione degli intestati dal 15/12/2006

N.	DATI ANAGRAFICI	CODICE FISCALE	DIRITTI E ONERI REALI
1			(1) Proprieta` per 1/1 in regime di separazione dei beni
<b>DATI DERIVANTI DA</b>			
	ISTRUMENTO (ATTO PUBBLICO) del 15/12/2006 protocollo n. V10026566 Voltura in atti dal 29/01/2007 Repertorio n.: 194504 Rogante: BOSCHETTI GIUSEPPE Sede: VICENZA Registrazione: Sede: del 02/01/2007 CV, UNICO 33, 34/2007 (n. 1344.1/2007)		

### Situazione degli intestati dal 09/03/2006

N.	DATI ANAGRAFICI	CODICE FISCALE	DIRITTI E ONERI REALI
1			(1) Proprieta` per 1/3 PIENA PROPRIETA` PER 1/3 DEL M. N. 17 fino al 15/12/2006
2			1) Proprieta` per 1/3 PIENA PROPRIETA` PER 1/1 DEL M. N. 368 fino al 15/12/2006
3			(1) Proprieta` per 1/3 PIENA PROPRIETA` PER 2/3 DEL M. N. 17 fino al 15/12/2006
<b>DATI DERIVANTI DA</b>			
	RICONGIUNGIMENTO DI USUFRUTTO del 09/03/2006 protocollo n. V10292105 in atti dal 12/12/2006 Registrazione: Sede: R.U. MILAN MARIA (n. 20129.2/2006)		

### Situazione degli intestati dal 06/02/1971

N.	DATI ANAGRAFICI	CODICE FISCALE	DIRITTI E ONERI REALI
1			(8) Usufrutto per 2/3 USUFRUTTUARIA PER 1/1 DEL M. N. 17 fino al 09/03/2006
2			(2) Nuda proprieta` per 1/3 NUDA PROPRIETA` PER 1/3 DEL M. N.17 fino al 09/03/2006
3			(2) Nuda proprieta` per 1/3 NUDA PROPRIETA` PER 2/3 DEL M. N. 17 fino al 09/03/2006
4			(1) Proprieta` per 1/3 PIENA PROPRIETA` PER 1/1 DEL M. N. 368 fino al 09/03/2006
<b>DATI DERIVANTI DA</b>			
	RICONGIUNGIMENTO DI USUFRUTTO del 06/02/1971 protocollo n. V10292095 in atti dal 12/12/2006 Registrazione: Sede: R. U. TOMASIO TOMMASI CAROLINA (n. 20128.1/2006)		

### Situazione degli intestati dal 17/03/1993

N.	DATI ANAGRAFICI	CODICE FISCALE	DIRITTI E ONERI REALI
1			(8) Usufrutto per 1000/1000 fino al 06/02/1971
2			(8) Usufrutto per 1000/1000 fino al 06/02/1971
3			(1) Proprieta` per 333/1000 fino al 06/02/1971
4			(1) Proprieta` per 1000/1000 fino al 06/02/1971



Direzione Provinciale di Vicenza  
Ufficio Provinciale - Territorio  
Servizi Catastali

Data: 07/05/2016 - Ora: 12.50.05 Fine

Visura n.: T51321 Pag: 3

## Visura storica per immobile

### Situazione degli atti informatizzati dall'impianto meccanografico al 07/05/2016

5	in atti dal 17/03/1993 )	(1) Proprieta` per 666/1000 fino al 06/02/1971
---	--------------------------	--

Unità immobiliari n. 1

Tributi erariali: Euro 0,90

Visura telematica

\* Codice Fiscale Validato in Anagrafe Tributaria

\*\* Si intendono escluse le "superfici di balconi, terrazzi e aree scoperte pertinenziali e accessorie, comunicanti o non comunicanti"  
(cfr. Provvedimento del Direttore dell'Agenzia delle Entrate 29 marzo 2013).



Direzione Provinciale di Vicenza  
Ufficio Provinciale - Territorio  
Servizi Catastali

Data: 08/10/2016 - Ora: 08.56.07

Segue

Visura n.: T25555 Pag: 1

## Visura storica per immobile

Situazione degli atti informatizzati dall'impianto meccanografico al 08/10/2016

<b>Dati della richiesta</b>	Comune di <b>BOLZANO VICENTINO</b> ( Codice: <b>A954</b> )		
	Provincia di <b>VICENZA</b>		
<b>Catasto Terreni</b>	Foglio: <b>6</b> Particella: <b>17</b>		

### Area di enti urbani e promiscui dal 13/11/2003

N.	DATI IDENTIFICATIVI			DATI CLASSAMENTO			DATI DERIVANTI DA		
	Foglio	Particella	Sub	Porz	Qualità Classe	Superficie(m²) ha are ca		Deduz	Reddito
1	6	17		-	ENTE URBANO	00 50		Dominicale	Agrario
Notifica				Partita		1			

Sono stati inoltre variati i seguenti immobili:

- foglio 6 particella 368

### Situazione dell'Immobile dall'impianto meccanografico

N.	DATI IDENTIFICATIVI			DATI CLASSAMENTO			DATI DERIVANTI DA		
	Foglio	Particella	Sub	Porz	Qualità Classe	Superficie(m²) ha are ca		Deduz	Reddito
1	6	17		-	FABB RURALE	00 50		Dominicale	Agrario
Notifica				Partita		1794		Impianto meccanografico del 31/12/1974	

L'intestazione alla data della richiesta deriva dai seguenti atti:

### Situazione degli intestati dal 26/09/1979

N.	DATI ANAGRAFICI	CODICE FISCALE	DIRITTI E ONERI REALI
1			(8) Usufrutto fino al 13/11/2003
2			(1) Proprietà per 1/3 fino al 13/11/2003
3			(1) Proprietà per 2/3 fino al 13/11/2003
DATI DERIVANTI DA		TESTAMENTO OLOGRAFO del 26/09/1979 Voltura in atti dal 15/01/1986 Repertorio n.: 19536 Rogante: GIUSEPPE BOSCHETTI Sede: VICENZA Registrazione: UR Sede: VICENZA n: 1513 del 03/03/1980 (n.287980)	



Direzione Provinciale di Vicenza  
Ufficio Provinciale - Territorio  
Servizi Catastali

Data: 08/10/2016 - Ora: 08.56.07 Fine

Visura n.: T25555 Pag: 2

## Visura storica per immobile

### Situazione degli atti informatizzati dall'impianto meccanografico al 08/10/2016

#### Situazione degli intestati dall'impianto meccanografico

N.	DATI ANAGRAFICI	CODICE FISCALE	DIRITTI E ONERI REALI
1			Usufruttuario parziale fino al 26/09/1979
2			(1) Proprietà` fino al 26/09/1979

**DATI DERIVANTI DA** | Impianto meccanografico del 31/12/1974

Unità immobiliari n. 1

Tributi erariali: Euro 0,90

Visura telematica

\* Codice Fiscale Validato in Anagrafe Tributaria

# Visura storica per immobile

Situazione degli atti informatizzati dall'impianto meccanografico al 08/10/2016

Data: 08/10/2016 - Ora: 08.56.52

Segue

Visura n.: T25610 Pag: 1

<b>Dati della richiesta</b>	<b>Comune di BOLZANO VICENTINO ( Codice: A954)</b>	
	<b>Provincia di VICENZA</b>	
<b>Catasto Terreni</b>	<b>Foglio: 6 Particella: 368</b>	

## Area di enti urbani e promiscui dal 13/11/2003

N.	DATI IDENTIFICATIVI			DATI CLASSAMENTO				DATI DERIVANTI DA	
	Foglio	Particella	Sub	Porz	Qualità Classe	Superficie(m²) ha are ca	Deduz		Reddito
1	6	368		-	ENTE URBANO	00 12		Agrario	Tipo mappale del 13/11/2003 protocollo n. 87899 in atti dal 13/11/2003 (n. 33446.1/2003)
<b>Notifica</b>			<b>Partita</b>			1			

Sono stati inoltre variati i seguenti immobili:

- foglio 6 particella 17

## Situazione dell'Immobile dal 13/11/2003

N.	DATI IDENTIFICATIVI			DATI CLASSAMENTO				DATI DERIVANTI DA	
	Foglio	Particella	Sub	Porz	Qualità Classe	Superficie(m²) ha are ca	Deduz		Reddito
1	6	368		-	FABB RURALE	00 12		Agrario	Tabella di variazione del 13/11/2003 protocollo n. 87899 in atti dal 13/11/2003 (n. 33446.1/2003)
<b>Notifica</b>			<b>Partita</b>			1			
<b>Annotazioni</b>			comprende le particelle:369						

Nella variazione sono stati soppressi i seguenti immobili:

- foglio 6 particella 369



Direzione Provinciale di Vicenza  
Ufficio Provinciale - Territorio  
Servizi Catastali

## Visura storica per immobile

Situazione degli atti informatizzati dall'impianto meccanografico al 08/10/2016

Data: 08/10/2016 - Ora: 08.56.52

Visura n.: T25610 Pag: 2

Segue

### Situazione dell'Immobile relativa ad atto del 12/03/1974 (antecedente all'impianto meccanografico)

N.	DATI IDENTIFICATIVI				DATI CLASSAMENTO				DATI DERIVANTI DA	
	Foglio	Particella	Sub	Porz	Qualità Classe	Superficie(m <sup>2</sup> ) ha are ca	Deduz	Reddito		
1	6	368	-	-	FABB RURALE	00 05		Dominicale	Agrario	FRAZIONAMENTO del 12/03/1974 in atti dal 02/10/1980 (n. 18079)
Notifica				Partita		1605				

Sono stati inoltre variati i seguenti immobili:

- foglio 6 particella 14

L'intestazione alla data della richiesta deriva dai seguenti atti:

### Situazione degli intestati relativa ad atto del 12/03/1974 (antecedente all'impianto meccanografico)

N.	DATI ANAGRAFICI	CODICE FISCALE	DIRITTI E ONERI REALI
1			Usufruttuario parziale fino al 13/11/2003
2			(1) Proprietà fino al 13/11/2003
DATI DERIVANTI DA			
SCRITTURA PRIVATA del 12/03/1974 Voltura in atti dal 02/10/1980 Repertorio n.: 12146 Rogante: GIAROLO Sede: PIOVENE- ROCCHETTE Registrazione: UR Sede: SCHIO Volume: 189 n: 2457 del 25/03/1974 (n. 18079)			

### Situazione degli intestati relativa ad atto del 12/03/1974 (antecedente all'impianto meccanografico)

N.	DATI ANAGRAFICI	CODICE FISCALE	DIRITTI E ONERI REALI
1			fino al 12/03/1974
DATI DERIVANTI DA			
FRAZIONAMENTO del 12/03/1974 in atti dal 02/10/1980 Registrazione: (n. 18079)			

### Situazione dell'immobile che ha originato il precedente dall'impianto meccanografico

N.	DATI IDENTIFICATIVI				DATI CLASSAMENTO				DATI DERIVANTI DA	
	Foglio	Particella	Sub	Porz	Qualità Classe	Superficie(m <sup>2</sup> ) ha are ca	Deduz	Reddito		
1	6	14	-	-	FABB RURALE	02 38		Dominicale	Agrario	Impianto meccanografico del 31/12/1974
Notifica				Partita		1605				

L'intestazione alla data della richiesta deriva dai seguenti atti:



Direzione Provinciale di Vicenza  
Ufficio Provinciale - Territorio  
Servizi Catastali

# Visura storica per immobile

Situazione degli atti informatizzati dall'impianto meccanografico al 08/10/2016

Data: 08/10/2016 - Ora: 08.56.52 Fine

Visura n.: T25610 Pag: 3

## Situazione degli intestati relativa ad atto del 31/01/1972 (antecedente all'impianto meccanografico)

N.	1	DIRITTI E ONERI REALI
DATI DERIVANTI DA		fine al 01/04/1990
DENUNZIA (NEI PASSAGGI PER CAUSA DI MORTE) del 31/01/1972 in atti dal 04/10/1996 Registrazione: Sede: VICENZA Volume: 207 n. 12 del 04/04/1972 (n. 4099.1/1990)		

## Situazione degli intestati dall'impianto meccanografico

N.	1	DIRITTI E ONERI REALI
DATI DERIVANTI DA		fine al 31/01/1972
Impianto meccanografico del 31/12/1974		

Unità immobiliari n. 1

Tributi erariali: Euro 0,90

Visura telematica

\* Codice Fiscale Validato in Anagrafe Tributaria



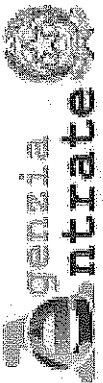

Direzione Provinciale di Vicenza  
Ufficio Provinciale - Territorio  
Servizi Catastali

# Visura storica per immobile

Situazione degli atti informatizzati dall'impianto meccanografico al 07/05/2016

Data: 07/05/2016 - Ora: 12.51.43 Segue

Visura n.: T51448 Pag. 1

<b>Dati della richiesta</b>	Comune di <b>BOLZANO VICENTINO</b> ( Codice: <b>A954</b> )
<b>Catasto Terreni</b>	Provincia di <b>VICENZA</b> Foglio: <b>6</b> Particella: <b>823</b>

## INTESTATO

1	(1) Proprieta` per 1/1 in regime di separazione dei beni
---	--

## Situazione dell'Immobile dal 02/10/2006

N.	DATI IDENTIFICATIVI			DATI CLASSAMENTO				DATI DERIVANTI DA		
	Foglio	Particella	Sub	Porz	Qualità Classe	Superficie(m²) ha are ca	Deduz		Reddito	
1	6	823	-	SEMINATIVO	3	02 05		Dominicale Euro 1,43	Agrario Euro 0,90	FRAZIONAMENTO dei 02/10/2006 protocollo n. V10201479 in atti dal 02/10/2006 (n. 201479.1/2006)
Notifica				Partita						

Nella variazione sono stati soppressi i seguenti immobili:

- foglio 6 particella 773 - foglio 6 particella 807

Sono stati inoltre variati i seguenti immobili:

- foglio 6 particella 821 - foglio 6 particella 822 - foglio 6 particella 824 - foglio 6 particella 825 - foglio 6 particella 826 - foglio 6 particella 827 - foglio 6 particella 828 - foglio 6 particella 829 - foglio 6 particella 830 - foglio 6 particella 831 - foglio 6 particella 832 - foglio 6 particella 833 - foglio 6 particella 834 - foglio 6 particella 835

L'intestazione alla data della richiesta deriva dai seguenti atti:

## Situazione degli intestati dal 15/12/2006

N.	DATI ANAGRAFICI		CODICE FISCALE		DIRITTI E ONERI REALI
1					(1) Proprieta` per 1/1 in regime di separazione dei beni
DATI DERIVANTI DA		ISTRUMENTO (ATTO PUBBLICO) del 15/12/2006 Nota presentata con Modello Unico in atti dal 03/01/2007 Repertorio n.: 194501 Rogante: GIUSEPPE BOSCHETTI Sede: VICENZA Registrazione: Sede: COMPRAVENDITA (n. 32.1/2007)			

## Situazione degli intestati dal 02/10/2006

N.	DATI ANAGRAFICI		CODICE FISCALE		DIRITTI E ONERI REALI
1					(1) Proprieta` per 1/1 fino al 15/12/2006
DATI DERIVANTI DA		FRAZIONAMENTO del 02/10/2006 protocollo n. V10201479 in atti dal 02/10/2006 Registrazione: (n. 201479.1/2006)			



Direzione Provinciale di Vicenza  
Ufficio Provinciale - Territorio  
Servizi Catastali

## Visura storica per immobile

Situazione degli atti informatizzati dall'impianto meccanografico al 07/05/2016

Data: 07/05/2016 - Ora: 12.51.43

Visura n.: T51448 Pag: 2

Segue

### Situazione dell'immobile che ha originato il precedente dal 12/12/2003

N.	DATI IDENTIFICATIVI				DATI CLASSAMENTO				DATI DERIVANTI DA	
	Foglio	Particella	Sub	Porz	Qualità Classe	Superficie(m <sup>2</sup> ) ha are ca	Deduz	Reddito		
1	6	773	-	SEMINATIVO	3	03 31		Dominicale Euro 2,31	Agrario Euro 1,45	FRAZIONAMENTO del 12/12/2003 protocollo n. 478683 in atti dal 12/12/2003 (n. 22515.1/2003)
Notifica										
Partita										

Nella variazione sono stati soppressi i seguenti immobili:

- foglio 6 particella 768 - foglio 6 particella 770

Sono stati inoltre variati i seguenti immobili:

- foglio 6 particella 771 - foglio 6 particella 772 - foglio 6 particella 774 - foglio 6 particella 775

L'intestazione alla data della richiesta deriva dai seguenti atti:

### Situazione degli intestati dal 12/12/2003

N.	DATI ANAGRAFICI		CODICE FISCALE	DIRITTI E ONERI REALI
	DATI DERIVANTI DA	FRAZIONAMENTO del 12/12/2003 protocollo n. 478683 in atti dal 12/12/2003 Registrazione: (n. 22515.1/2003)		
1				(1) Proprieta per 1/1 fino al 02/10/2006

### Situazione dell'immobile che ha originato il precedente dal 13/01/2003

N.	DATI IDENTIFICATIVI				DATI CLASSAMENTO				DATI DERIVANTI DA	
	Foglio	Particella	Sub	Porz	Qualità Classe	Superficie(m <sup>2</sup> ) ha are ca	Deduz	Reddito		
1	6	770	-	SEMINATIVO	3	06 66		Dominicale Euro 4,64	Agrario Euro 2,92	FRAZIONAMENTO del 13/01/2003 protocollo n. 221112 in atti dal 13/01/2003 (n. 240.1/2003)
Notifica										
Partita										

Nella variazione sono stati soppressi i seguenti immobili:

- foglio 6 particella 632 - foglio 6 particella 633

Sono stati inoltre variati i seguenti immobili:

- foglio 6 particella 767 - foglio 6 particella 768 - foglio 6 particella 769

L'intestazione alla data della richiesta deriva dai seguenti atti:



Direzione Provinciale di Vicenza  
Ufficio Provinciale - Territorio  
Servizi Catastali

## Visura storica per immobile

Situazione degli atti informatizzati dall'impianto meccanografico al 07/05/2016

Data: 07/05/2016 - Ora: 12.51.43

Segue

Visura n.: T51448 Pag: 3

### Situazione degli intestati dal 30/04/2003

N.	DATI ANAGRAFICI		CODICE FISCALE		DIRITTI E ONERI REALI
1					(1) Proprietà per 1/1 fino al 12/12/2003
DATI DERIVANTI DA					
ISTRUMENTO (ATTO PUBBLICO) del 30/04/2003 Trascrizione in atti dal 07/07/2003 Repertorio n.: 54520 Rogante: PULEJO DOMENICO Sede: VICENZA Registrazione: COMPRAVENDITA (n. 11292.1/2003)					

### Situazione degli intestati dal 13/01/2003

N.	DATI ANAGRAFICI		CODICE FISCALE		DIRITTI E ONERI REALI
1					(1) Proprietà per 1/1 fino al 30/04/2003
DATI DERIVANTI DA					
FRAZIONAMENTO del 13/01/2003 protocollo n. 221112 in atti dal 13/01/2003 Registrazione: (n. 240.1/2003)					

### Situazione dell'immobile che ha originato il precedente dal 19/11/2002

N.	DATI IDENTIFICATIVI			DATI CLASSAMENTO				DATI DERIVANTI DA		
	Foglio	Particella	Sub	Porz	Qualità Classe	Superficie(m <sup>2</sup> ) ha are ca	Deduz		Reddito	
1	6	633		.	SEMINATIVO 3	14 78		Dominicale Euro 10,30	Agrario Euro 6,49	FRAZIONAMENTO del 30/03/1993 protocollo n. 353778 in atti dal 19/11/2002 (n. 1180.1/1993)
Notifica										
Partita										

Sono stati inoltre variati i seguenti immobili:

- foglio 6 particella 632

L'intestazione alla data della richiesta deriva dai seguenti atti:

### Situazione degli intestati dal 30/03/1993

N.	DATI ANAGRAFICI		CODICE FISCALE		DIRITTI E ONERI REALI
1					(1) Proprietà per 1/1 fino al 13/01/2003
DATI DERIVANTI DA					
FRAZIONAMENTO del 30/03/1993 protocollo n. 353778 in atti dal 19/11/2002 Registrazione: (n. 1180.1/1993)					

## Visura storica per immobile

Situazione degli atti informatizzati dall'impianto meccanografico al 07/05/2016

### Situazione dell'immobile che ha originato il precedente dal 07/05/2001

N.	DATI IDENTIFICATIVI				DATI CLASSAMENTO				DATI DERIVANTI DA	
	Foglio	Particella	Sub	Porz	Qualità Classe	Superficie(m <sup>2</sup> ) ha are ca	Deduz	Reddito		
1	6	632		-	SEMINATIVO 3	5 19 25		Dominicale Euro 362,03 L. 700.988	Agrario Euro 227,94 L. 441.363	VARIAZIONE D'UFFICIO del 19/01/1982 protocollo n. 154554 in atti dal 07/05/2001 FRAZ. N. 2/82 (n. 2.1/1982)
<b>Notifica</b>										
Annotazioni										
sostituisce la p.lla 13 del fg. 6 con fraz. 2/82.										

Nella variazione sono stati soppressi i seguenti immobili:

- foglio 6 particella 13

L'intestazione alla data della richiesta deriva dai seguenti atti:

### Situazione degli intestati dal 19/01/1982

N.	DATI ANAGRAFICI		DATI FISCALE		DIRITTI E ONERI REALI	
	N.	I	CODICE FISCALE			
DATI DERIVANTI DA						
VARIAZIONE D'UFFICIO del 19/01/1982 protocollo n. 154554 in atti dal 07/05/2001 Registrazione: FRAZ. N. 2/82 (n. 2.1/1982)						
(1) Proprietà per 1/1 fino al 13/01/2003						

### Situazione dell'immobile che ha originato il precedente dal 19/01/1982

N.	DATI IDENTIFICATIVI				DATI CLASSAMENTO				DATI DERIVANTI DA	
	Foglio	Particella	Sub	Porz	Qualità Classe	Superficie(m <sup>2</sup> ) ha are ca	Deduz	Reddito		
1	6	13		-	SEMINATIVO 3	5 19 25	A11; A34	Dominicale L. 686.968	Agrario L. 441.363	FRAZIONAMENTO del 19/01/1982 in atti dal 15/01/1986 (n. 190182)
<b>Notifica</b>										
Parzita 97										

Sono stati inoltre variati i seguenti immobili:

- foglio 6 particella 579

### Situazione dell'Immobile dal 19/01/1982

N.	DATI IDENTIFICATIVI				DATI CLASSAMENTO				DATI DERIVANTI DA	
	Foglio	Particella	Sub	Porz	Qualità Classe	Superficie(m <sup>2</sup> ) ha are ca	Deduz	Reddito		
1	6	13		-	SEMINATIVO 3	6 05 96	A11; A34	Dominicale L. 801.685	Agrario L. 515.066	VARIAZIONE D'UFFICIO del 19/01/1982 in atti dal 15/01/1986 (n. 190182)



Direzione Provinciale di Vicenza  
Ufficio Provinciale - Territorio  
Servizi Catastali

## Visura storica per immobile

Situazione degli atti informatizzati dall'impianto meccanografico al 07/05/2016

Data: 07/05/2016 - Ora: 12.51.43 Fine

Visura n.: T51448 Pag: 5

Notifica	Partita	97
----------	---------	----

Sono stati inoltre variati i seguenti immobili:

- foglio 1 particella 53 - foglio 1 particella 54

### Situazione dell'Immobile dall'impianto meccanografico

N.	DATI IDENTIFICATIVI				DATI CLASSAMENTO				DATI DERIVANTI DA	
	Foglio	Particella	Sub	Porz	Qualità Classe	Superficie(m <sup>2</sup> ) ha are ca	Deduz	Reddito		
1	6	13		-	SEMINATIVO 3	6 28 26	AI1; A34	Dominicale L. 831.188	Agrario L. 534.021	Impianto meccanografico del 31/12/1974
Notifica	Partita				97					

L'intestazione alla data della richiesta deriva dai seguenti atti:

### Situazione degli intestati dal 18/11/1998

N.	DATI ANAGRAFICI	CODICE FISCALE	DIRITTI E ONERI REALI
1			(1) Proprieta' per 1/1 fino al 19/01/1982
DATI DERIVANTI DA	DECRETO (DISPOSIZIONI DELLE AUTORITA') del 18/11/1998 Trascrizione in atti dal 08/03/2000 Repertorio n.: 318 Rogante: REGIONE DEL VENETO Sede: VENEZIA Registrazione: Sede: DEVOLUZIONE (Passaggi intermedi da esaminare) Rettificata dalla trasc. n.6286/2008 (n. 1400.1/1999)		

### Situazione degli intestati dall'impianto meccanografico

N.	DATI ANAGRAFICI	CODICE FISCALE	DIRITTI E ONERI REALI
1	Impianto meccanografico del 31/12/1974		fino al 18/11/1998
DATI DERIVANTI DA	Impianto meccanografico del 31/12/1974		

Unità immobiliari n. 1

Tributi erariali: Euro 0,90

Visura telematica

\* Codice Fiscale Validato in Anagrafe Tributaria



Direzione Provinciale di Vicenza  
Ufficio Provinciale - Territorio  
Servizi Catastali

# Visura storica per immobile

Visura n.: T51520 Pag: 1

Situazione degli atti informatizzati dall'impianto meccanografico al 07/05/2016

<b>Dati della richiesta</b>	Comune di <b>BOLZANO VICENTINO</b> ( Codice: A954) Provincia di <b>VICENZA</b> Foglio: <b>6</b> Particella: <b>831</b>
<b>Catasto Terreni</b>	

## INTESTATO

I	(1) Proprieta` per l/1 in regime di separazione dei beni
---	--

## Situazione dell'Immobile dal 02/10/2006

N.	DATI IDENTIFICATIVI			DATI CLASSAMENTO				DATI DERIVANTI DA		
	Foglio	Particella	Sub	Porz	Qualità Classe	Superficie(m²) ha are ca	Deduz		Reddito	
1	6	831	-	SEMINATIVO	3	02 94		Dominicale Euro 2,05	Agrario Euro 1,29	FRAZIONAMENTO del 02/10/2006 protocollo n. VI0201479 in atti dal 02/10/2006 (n. 201479.1/2006)
<b>Notifica</b>										

Nella variazione sono stati soppressi i seguenti immobili:

- foglio 6 particella 773 - foglio 6 particella 807

Sono stati inoltre variati i seguenti immobili:

- foglio 6 particella 821 - foglio 6 particella 822 - foglio 6 particella 823 - foglio 6 particella 824 - foglio 6 particella 825 - foglio 6 particella 826 - foglio 6 particella 827 - foglio 6 particella 828 - foglio 6 particella 829 - foglio 6 particella 830 - foglio 6 particella 832 - foglio 6 particella 833 - foglio 6 particella 834 - foglio 6 particella 835

L'intestazione alla data della richiesta deriva dai seguenti atti:

## Situazione degli intestati dal 15/12/2006

N.	DATI ANAGRAFICI		DATI ANAGRAFICI		CODICE FISCALE		DIRITTI E ONERI REALI	
I							(1) Proprieta` per l/1 in regime di separazione dei beni	
<b>DATI DERIVANTI DA</b>								
ISTRUMENTO (ATTO PUBBLICO) del 15/12/2006 Nota presentata con Modello Unico in atti dal 03/01/2007 Repertorio n.: 194501 Rogante: GIUSEPPE BOSCHETTI Sede: VICENZA Registrazione: Sede: COMPRAVENDITA (n. 32.1/2007)								

## Situazione degli intestati dal 02/10/2006

N.	DATI ANAGRAFICI		DATI ANAGRAFICI		CODICE FISCALE		DIRITTI E ONERI REALI	
I							(1) Proprieta` per l/1 fino al 15/12/2006	
<b>DATI DERIVANTI DA</b>								
FRAZIONAMENTO del 02/10/2006 protocollo n. VI0201479 in atti dal 02/10/2006 Registrazione: (n. 201479.1/2006)								



Direzione Provinciale di Vicenza  
Ufficio Provinciale - Territorio  
Servizi Catastali

## Visura storica per immobile

Situazione degli atti informatizzati dall'impianto meccanografico al 07/05/2016

Data: 07/05/2016 - Ora: 12.52.55

Visura n.: T51520 Pag: 2

Segue

### Situazione dell'immobile che ha originato il precedente dal 12/09/2005

N.	DATI IDENTIFICATIVI				DATI CLASSAMENTO				DATI DERIVANTI DA	
	Foglio	Particella	Sub	Porz	Qualità Classe	Superficie(m <sup>2</sup> ) ha are ca	Deduz	Reddito	Dominicale	Agrario
1	6	807		-	SEMINATIVO 3	18 07		Euro 12,60	Euro 7,93	FRAZIONAMENTO del 12/09/2005 protocollo n. VI0187988 in atti dal 12/09/2005 (n. 187988.1/2005)
Notifica										
Partita										

Nella variazione sono stati soppressi i seguenti immobili:

- foglio 6 particella 772 - foglio 6 particella 783

Sono stati inoltre variati i seguenti immobili:

- foglio 6 particella 805 - foglio 6 particella 806 - foglio 6 particella 808 - foglio 6 particella 809

L'intestazione alla data della richiesta deriva dai seguenti atti:

### Situazione degli intestati dal 12/09/2005

N.	DATI ANAGRAFICI		CODICE FISCALE		DIRITTI E ONERI REALI	
1					(1) Proprietà per 1/1 fino al 02/10/2006	
DATI DERIVANTI DA						
FRAZIONAMENTO del 12/09/2005 protocollo n. VI0187988 in atti dal 12/09/2005 Registrazione: (n. 187988.1/2005)						

### Situazione dell'immobile che ha originato il precedente dal 11/05/2004

N.	DATI IDENTIFICATIVI				DATI CLASSAMENTO				DATI DERIVANTI DA	
	Foglio	Particella	Sub	Porz	Qualità Classe	Superficie(m <sup>2</sup> ) ha are ca	Deduz	Reddito	Dominicale	Agrario
1	6	783		-	SEMINATIVO 3	18 66		Euro 13,01	Euro 8,19	FRAZIONAMENTO del 11/05/2004 protocollo n. VI0115773 in atti dal 11/05/2004 (n. 115773.1/2004)
Notifica										
Partita										

Nella variazione sono stati soppressi i seguenti immobili:

- foglio 6 particella 771 - foglio 6 particella 774

Sono stati inoltre variati i seguenti immobili:

- foglio 6 particella 784 - foglio 6 particella 785 - foglio 6 particella 786

L'intestazione alla data della richiesta deriva dai seguenti atti:



Direzione Provinciale di Vicenza  
Ufficio Provinciale - Territorio  
Servizi Catastali

## Visura storica per immobile

Visura n.: T51520 Pag: 3

Situazione degli atti informatizzati dall'impianto meccanografico al 07/05/2016

Data: 07/05/2016 - Ora: 12.52.55 Segue

### Situazione degli intestati dal 11/05/2004

N. 1		DATI ANAGRAFICI		CODICE FISCALE		DIRITTI E ONERI REALI	
DATI DERIVANTI DA		FRAZIONAMENTO del 11/05/2004 protocollo n. VI0115773 in atti dal 11/05/2004 Registrazione: (n. 115773.1/2004)				(1) Proprieta' per 1/1 fino al 12/09/2005	

### Situazione dell'immobile che ha originato il precedente dal 12/12/2003

N.	DATI IDENTIFICATIVI			DATI CLASSAMENTO				DATI DERIVANTI DA
	Foglio	Particella	Sub Porz	Qualità Classe	Superficie(m <sup>2</sup> ) ha are ca	Deduz	Reddito	
1	6	771	-	SEMINATIVO 3	19 45	Dominicale Euro 13,56	Agrario Euro 8,54	FRAZIONAMENTO del 12/12/2003 protocollo n. 478683 in atti dal 12/12/2003 (n. 22515.1/2003)
Notifica								

Nella variazione sono stati soppressi i seguenti immobili:

- foglio 6 particella 768 - foglio 6 particella 770

Sono stati inoltre variati i seguenti immobili:

- foglio 6 particella 772 - foglio 6 particella 773 - foglio 6 particella 774 - foglio 6 particella 775

L'intestazione alla data della richiesta deriva dai seguenti atti:

### Situazione degli intestati dal 12/12/2003

N. 1		DATI ANAGRAFICI		CODICE FISCALE		DIRITTI E ONERI REALI	
DATI DERIVANTI DA		FRAZIONAMENTO del 12/12/2003 protocollo n. 478683 in atti dal 12/12/2003 Registrazione: (n. 22515.1/2003)				(1) Proprieta' per 1/1 fino al 11/05/2004	

### Situazione dell'immobile che ha originato il precedente dal 13/01/2003

N.	DATI IDENTIFICATIVI			DATI CLASSAMENTO				DATI DERIVANTI DA
	Foglio	Particella	Sub Porz	Qualità Classe	Superficie(m <sup>2</sup> ) ha are ca	Deduz	Reddito	
1	6	768	-	SEMINATIVO 3	32 50	Dominicale Euro 22,66	Agrario Euro 14,27	FRAZIONAMENTO del 13/01/2003 protocollo n. 221112 in atti dal 13/01/2003 (n. 240.1/2003)
Notifica								

Nella variazione sono stati soppressi i seguenti immobili:

- foglio 6 particella 632 - foglio 6 particella 633



Sono stati inoltre variati i seguenti immobili:

- foglio 6 particella 767 - foglio 6 particella 769 - foglio 6 particella 770

L'intestazione alla data della richiesta deriva dai seguenti atti:

Segue

**Situazione degli intestati dal 30/04/2003**

N.	DATI ANAGRAFICI	CODICE FISCALE	DIRITTI E ONERI REALI
1			(1) Proprietà per 1/1 fino al 12/12/2003
DATI DERIVANTI DA			
	ISTRUMENTO (ATTO PUBBLICO) del 30/04/2003 Trascrizione in atti dal 07/07/2003 Repertorio n.: 54520 Rogante: PULEIO DOMENICO Sede: VICENZA Registrazione: COMPRAVENDITA (n. 11292.1/2003)		

**Situazione degli intestati dal 13/01/2003**

N.	DATI ANAGRAFICI	CODICE FISCALE	DIRITTI E ONERI REALI
1			(1) Proprietà per 1/1 fino al 30/04/2003
DATI DERIVANTI DA			
	FRAZIONAMENTO del 13/01/2003 protocollo n. 221112 in atti dal 13/01/2003 Registrazione: (n. 240.1/2003)		

**Situazione dell'immobile che ha originato il precedente dal 19/11/2002**

N.	DATI IDENTIFICATIVI				DATI CLASSAMENTO				DATI DERIVANTI DA		
	Foglio	Particella	Sub	Porz	Qualità Classe	Superficie(m <sup>2</sup> ) ha are ca	Deduz	Reddito			
1	6	632		-	SEMINATIVO 3	5 04 47			Dominicale Euro 351,72	Agrario Euro 221,46	FRAZIONAMENTO del 30/03/1993 protocollo n. 353778 in atti dal 19/11/2002 (n. 1180.1/1993)
Notifica											
Partita											

Sono stati inoltre variati i seguenti immobili:

- foglio 6 particella 633

**Situazione dell'Immobile dal 07/05/2001**

N.	DATI IDENTIFICATIVI				DATI CLASSAMENTO				DATI DERIVANTI DA		
	Foglio	Particella	Sub	Porz	Qualità Classe	Superficie(m <sup>2</sup> ) ha are ca	Deduz	Reddito			
1	6	632		-	SEMINATIVO 3	5 19 25			Dominicale Euro 362,03 L. 700.988	Agrario Euro 227,94 L. 441.363	VARIAZIONE D'UFFICIO del 19/01/1982 protocollo n. 154554 in atti dal 07/05/2001 FRAZ. N. 2/82 (n. 2.1/1982)
Notifica											
Annotazioni											
sostituisce la p.lla 13 del fg. 6 con fraz. 2/82.											

Nella variazione sono stati soppressi i seguenti immobili:

- foglio 6 particella 13

L'intestazione alla data della richiesta deriva dai seguenti atti:

**Situazione degli intestati dal 19/01/1982**

N.	DATI ANAGRAFICI	CODICE FISCALE	DIRITTI E ONERI REALI
1			(1) Proprietà per 1/1 fino al 13/01/2003
DATI DERIVANTI DA			
	VARIAZIONE D'UFFICIO del 19/01/1982 protocollo n. 154554 in atti dal 07/05/2001 Registrazione: FRAZ. N. 2/82 (n. 2.1/1982)		



Data: 07/05/2016 - Ora: 12.52.55 Segue

Direzione Provinciale di Vicenza  
Ufficio Provinciale - Territorio  
Servizi Catastali

## Visura storica per immobile

Visura n.: T51520 Pag: 4

Situazione degli atti informatizzati dall'impianto meccanografico al 07/05/2016

### Situazione dell'immobile che ha originato il precedente dal 19/01/1982

N.	DATI IDENTIFICATIVI				DATI CLASSAMENTO				DATI DERIVANTI DA
	Foglio	Particella	Sub	Porz	Qualità Classe	Superficie(m²) ha are ca	Deduz	Reddito	
1	6	13	-	SEMINATIVO	3	5 19 25	A11; A34	Dominicale L. 686.968 Agrario L. 441.363	FRAZIONAMENTO del 19/01/1982 in atti dal 15/01/1986 (n. 190182)
Notifica				Partita		97			

Sono stati inoltre variati i seguenti immobili:

- foglio 6 particella 579

### Situazione dell'Immobile dal 19/01/1982

N.	DATI IDENTIFICATIVI				DATI CLASSAMENTO				DATI DERIVANTI DA
	Foglio	Particella	Sub	Porz	Qualità Classe	Superficie(m²) ha are ca	Deduz	Reddito	
1	6	13	-	SEMINATIVO	3	6 05 96	A11; A34	Dominicale L. 801.685 Agrario L. 515.066	VARIAZIONE D'UFFICIO del 19/01/1982 in atti dal 15/01/1986 (n. 190182)
Notifica				Partita		97			

Sono stati inoltre variati i seguenti immobili:

- foglio 1 particella 53 - foglio 1 particella 54

### Situazione dell'Immobile dall'impianto meccanografico

N.	DATI IDENTIFICATIVI				DATI CLASSAMENTO				DATI DERIVANTI DA
	Foglio	Particella	Sub	Porz	Qualità Classe	Superficie(m²) ha are ca	Deduz	Reddito	
1	6	13	-	SEMINATIVO	3	6 28 26	A11; A34	Dominicale L. 831.188 Agrario L. 534.021	Impianto meccanografico del 31/12/1974
Notifica				Partita		97			

L'intestazione alla data della richiesta deriva dai seguenti atti:

### Situazione degli intestati dal 18/11/1998

N.	DATI ANAGRAFICI	CODICE FISCALE	DIRITTI E ONERI REALI
1			(1) Proprietà per l/1 fino al 19/01/1982



Direzione Provinciale di Vicenza  
Ufficio Provinciale - Territorio  
Servizi Catastali

## Visura storica per immobile

Situazione degli atti informatizzati dall'impianto meccanografico al 07/05/2016

Data: 07/05/2016 - Ora: 12.52.55 Fine

Visura n.: T51520 Pag: 5

<b>DATI DERIVANTI DA</b>	DECRETO (DISPOSIZIONI DELLE AUTORITA') del 18/11/1998 Trascrizione in atti dal 08/03/2000 Repertorio n.: 318 Rogante: REGIONE DEL VENETO Sede: VENEZIA Registrazione: Sede: DEVOLUZIONE (Passaggi intermedi da esaminare) Rettificata dalla trasc. n.6286/2008 (n. 1400.1/1999)		
--------------------------	--	--	--

### Situazione degli intestati dall'impianto meccanografico

N.	DATI ANAGRAFICI	CODICE FISCALE	DIRITTI ONERI REALI
1	Impianto meccanografico del 31/12/1974		
<b>DATI DERIVANTI DA</b>	fino al 18/11/1998		

Unità immobiliari n. 1

Tributi erariali: Euro 0,90

Visura telematica

\* Codice Fiscale Validato in Anagrafe Tributaria



Direzione Provinciale di Vicenza  
Ufficio Provinciale - Territorio  
Servizi Catastali

Visura n.: T50700 Pag: 1

# Visura storica per immobile

## Situazione degli atti informatizzati dall'impianto meccanografico al 07/05/2016

<b>Dati della richiesta</b>	Comune di <b>BOLZANO VICENTINO</b> ( Codice: <b>A954</b> )
<b>Catasto Terreni</b>	Provincia di <b>VICENZA</b> Foglio: <b>6</b> Particella: <b>824</b>

**INTESTATO**

1	(1) Proprietà per 1/1 in regime di separazione dei beni
---	---

**Situazione dell'Immobile dal 02/10/2006**

N.	DATI IDENTIFICATIVI			DATI CLASSAMENTO				DATI DERIVANTI DA			
	Foglio	Particella	Sub	Porz	Qualità Classe	Superficie(m <sup>2</sup> ) ha are ca	Deduz		Reddito		
1	6	824		-	SEMINATIVO 3	00 30		Euro 0,21	Euro 0,13	Agrario	FRAZIONAMENTO del 02/10/2006 protocollo n. VI0201479 in atti dal 02/10/2006 (n. 201479.1/2006)
<b>Partita</b>											

Nella variazione sono stati soppressi i seguenti immobili:

- foglio 6 particella 773 - foglio 6 particella 807

Sono stati inoltre variati i seguenti immobili:

- foglio 6 particella 821 - foglio 6 particella 822 - foglio 6 particella 823 - foglio 6 particella 825 - foglio 6 particella 826 - foglio 6 particella 827 - foglio 6 particella 828 - foglio 6 particella 829 - foglio 6 particella 830 - foglio 6 particella 831 - foglio 6 particella 832 - foglio 6 particella 833 - foglio 6 particella 834 - foglio 6 particella 835

**L'intestazione alla data della richiesta deriva dai seguenti atti:**

**Situazione degli intestati dal 15/12/2006**

N.	DATI ANAGRAFICI	CODICE FISCALE	DIRITTI E ONERI REALI
1	(1) Proprietà per 1/1 in regime di separazione dei beni		
<b>DATI DERIVANTI DA</b>			
ISTRUMENTO (ATTO PUBBLICO) del 15/12/2006 Nota presentata con Modello Unico in atti dal 03/01/2007 / Keperorno n.: 194501 Rogante: GIUSEPPE BOSCHETTI Sede: VICENZA Registrazione: Sede: COMPRA VENDITA (n. 32.1/2007)			

**Situazione degli intestati dal 02/10/2006**

N.	DATI ANAGRAFICI	CODICE FISCALE	DIRITTI E ONERI REALI
1	(1) Proprietà per 1/1 fino al 15/12/2006		
<b>DATI DERIVANTI DA</b>			
FRAZIONAMENTO del 02/10/2006 protocollo n. VI0201479 in atti dal 02/10/2006 Registrazione: (n. 201479.1/2006)			



Direzione Provinciale di Vicenza  
Ufficio Provinciale - Territorio  
Servizi Catastali

# Visura storica per immobile

Situazione degli atti informatizzati dall'impianto meccanografico al 07/05/2016

Data: 07/05/2016 - Ora: 12.41.25

Visura n.: T50700 Pag: 2

Segue

## Situazione dell'immobile che ha originato il precedente dal 12/12/2003

N.	DATI IDENTIFICATIVI				DATI CLASSAMENTO				DATI DERIVANTI DA	
	Foglio	Particella	Sub	Porz	Qualità Classe	Superficie(m <sup>2</sup> ) ha are ca	Deduz	Reddito		
1	6	773	-	SEMINATIVO	3	03 31		Dominicale Euro 2,31	Agrario Euro 1,45	FRAZIONAMENTO del 12/12/2003 protocollo n. 478683 in atti dal 12/12/2003 (n. 22515.1/2003)
<b>Notifica</b>										

Nella variazione sono stati soppressi i seguenti immobili:

- foglio 6 particella 768 - foglio 6 particella 770

Sono stati inoltre variati i seguenti immobili:

- foglio 6 particella 771 - foglio 6 particella 772 - foglio 6 particella 774 - foglio 6 particella 775

L'intestazione alla data della richiesta deriva dai seguenti atti:

## Situazione degli intestati dal 12/12/2003

N.	DATI ANAGRAFICI		CODICE FISCALE	DIRITTI E ONERI REALI
	DATI DERIVANTI DA	FRAZIONAMENTO del 12/12/2003 protocollo n. 478683 in atti dal 12/12/2003 Registrazione: (n. 22515.1/2003)		
1				(1) Proprietà per 1/1 fino al 02/10/2006

## Situazione dell'immobile che ha originato il precedente dal 13/01/2003

N.	DATI IDENTIFICATIVI				DATI CLASSAMENTO				DATI DERIVANTI DA	
	Foglio	Particella	Sub	Porz	Qualità Classe	Superficie(m <sup>2</sup> ) ha are ca	Deduz	Reddito		
1	6	770	-	SEMINATIVO	3	06 66		Dominicale Euro 4,64	Agrario Euro 2,92	FRAZIONAMENTO del 13/01/2003 protocollo n. 221112 in atti dal 13/01/2003 (n. 240.1/2003)
<b>Notifica</b>										

Nella variazione sono stati soppressi i seguenti immobili:

- foglio 6 particella 632 - foglio 6 particella 633

Sono stati inoltre variati i seguenti immobili:

- foglio 6 particella 767 - foglio 6 particella 768 - foglio 6 particella 769

L'intestazione alla data della richiesta deriva dai seguenti atti:

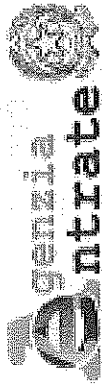

Direzione Provinciale di Vicenza  
Ufficio Provinciale - Territorio  
Servizi Catastali

## Visura storica per immobile

Situazione degli atti informatizzati dall'impianto meccanografico al 07/05/2016

Data: 07/05/2016 - Ora: 12.41.25

Segue

Visura n.: T50700 Pag: 3

### Situazione degli intestati dal 30/04/2003

N.		DATI ANAGRAFICI		CODICE FISCALE		DIRITTI E ONERI REALI	
1						(1) Proprietà per 1/1 fino al 12/12/2003	
DATI DERIVANTI DA		ISTRUMENTO (ATTO PUBBLICO) del 30/04/2003 Trascrizione in atti dal 07/07/2003 Repertorio n.: 54520 Rogante: PULEJO DOMENICO Sede: VICENZA Registrazione: COMPRAVENDITA (n. 11292.1/2003)					

### Situazione degli intestati dal 13/01/2003

N.		DATI ANAGRAFICI		CODICE FISCALE		DIRITTI E ONERI REALI	
1						(1) Proprietà per 1/1 fino al 30/04/2003	
DATI DERIVANTI DA		FRAZIONAMENTO del 13/01/2003 protocollo n. 221112 in atti dal 13/01/2003 Registrazione: (n. 240.1/2003)					

### Situazione dell'immobile che ha originato il precedente dal 19/11/2002

N.	DATI IDENTIFICATIVI			DATI CLASSAMENTO				DATI DERIVANTI DA	
	Foglio	Particella	Sub	Porz.	Qualità Classe	Superficie(m²) ha are ca	Deduz		Reddito
1	6	633		.	SEMINATIVO 3	14 78		Dominicale Euro 10,30	Agrario Euro 6,49
Notifica				Partita				FRAZIONAMENTO del 30/03/1993 protocollo n. 353778 in atti dal 19/11/2002 (n. 1180.1/1993) in atti dal 19/11/2002 (n. 1180.1/1993)	

Sono stati inoltre variati i seguenti immobili:

- foglio 6 particella 632

L'intestazione alla data della richiesta deriva dai seguenti atti:

### Situazione degli intestati dal 30/03/1993

N.		DATI ANAGRAFICI		CODICE FISCALE		DIRITTI E ONERI REALI	
1						(1) Proprietà per 1/1 fino al 13/01/2003	
DATI DERIVANTI DA		FRAZIONAMENTO del 30/03/1993 protocollo n. 353778 in atti dal 19/11/2002 Registrazione: (n. 1180.1/1993)					



Direzione Provinciale di Vicenza  
Ufficio Provinciale - Territorio  
Servizi Catastali

## Visura storica per immobile

Situazione degli atti informatizzati dall'impianto meccanografico al 07/05/2016

Data: 07/05/2016 - Ora: 12.41.26

Visura n.: T50700 Pag: 4

Segue

### Situazione dell'immobile che ha originato il precedente dal 07/05/2001

N.	DATI IDENTIFICATIVI				DATI CLASSAMENTO				DATI DERIVANTI DA	
	Foglio	Particella	Sub	Porz	Qualità Classe	Superficie(m <sup>2</sup> ) ha are ca	Deduz	Dominicale	Reddito	Agrario
1	6	632		-	SEMINATIVO 3	5 19 25		Euro 362.03 L. 700.988	Euro 227.94 L. 441.363	VARIAZIONE D'UFFICIO del 19/01/1982 protocollo n. 154554 in atti dal 07/05/2001 FRAZ. N. 2/82 (n. 2.1/1982)
<b>Notifica</b>										
Annotazioni sostituisce la p.lla 13 del fg. 6 con fraz. 2/82.										

Nella variazione sono stati soppressi i seguenti immobili:

- foglio 6 particella 13

L'intestazione alla data della richiesta deriva dai seguenti atti:

### Situazione degli intestati dal 19/01/1982

N.	DATI ANAGRAFICI		CODICE FISCALE		DIRITTI E ONERI REALI	
1					(1) Proprietà per 1/1 fino al 13/01/2003	
<b>DATI DERIVANTI DA</b>						
VARIAZIONE D'UFFICIO del 19/01/1982 protocollo n. 154554 in atti dal 07/05/2001 Registrazione: FRAZ. N. 2/82 (n. 2.1/1982)						

### Situazione dell'immobile che ha originato il precedente dal 19/01/1982

N.	DATI IDENTIFICATIVI				DATI CLASSAMENTO				DATI DERIVANTI DA	
	Foglio	Particella	Sub	Porz	Qualità Classe	Superficie(m <sup>2</sup> ) ha are ca	Deduz	Dominicale	Reddito	Agrario
1	6	13		-	SEMINATIVO 3	5 19 25	A11; A34	L. 686.968	L. 441.363	FRAZIONAMENTO del 19/01/1982 in atti dal 15/01/1986 (n. 190182)
<b>Notifica</b>										
Sono stati inoltre variati i seguenti immobili:										
- foglio 6 particella 579										

### Situazione dell'Immobile dal 19/01/1982

N.	DATI IDENTIFICATIVI				DATI CLASSAMENTO				DATI DERIVANTI DA	
	Foglio	Particella	Sub	Porz	Qualità Classe	Superficie(m <sup>2</sup> ) ha are ca	Deduz	Dominicale	Reddito	Agrario
1	6	13		-	SEMINATIVO 3	6 05 96	A11; A34	L. 801.685	L. 515.066	VARIAZIONE D'UFFICIO del 19/01/1982 in atti dal 15/01/1986 (n. 190182)



Direzione Provinciale di Vicenza  
Ufficio Provinciale - Territorio  
Servizi Catastali

Data: 07/05/2016 - Ora: 12.41.26 Fine

Visura n.: T50700 Pag: 5

# Visura storica per immobile

Situazione degli atti informatizzati dall'impianto meccanografico al 07/05/2016

Notifica	Partita	97
----------	---------	----

Sono stati inoltre variati i seguenti immobili:

- foglio 1 particella 53 - foglio 1 particella 54

## Situazione dell'Immobile dall'impianto meccanografico

N.	DATI IDENTIFICATIVI			DATI CLASSAMENTO				DATI DERIVANTI DA	
	Foglio	Particella	Sub Porz	Qualità Classe	Superficie(m <sup>2</sup> ) ha are ca.	Deduz	Reddito		
1	6	13	-	SEMINATIVO 3	6 28 26	A11; A34	Dominicale L. 831.188	Agrario L. 534.021	Impianto meccanografico del 31/12/1974
Notifica	Partita			97					

L'intestazione alla data della richiesta deriva dai seguenti atti:

### Situazione degli intestati dal 18/11/1998

N.	DATI ANAGRAFICI	CODICE FISCALE	DIRITTI E ONERI REALI
1	DECRETO (DISPOSIZIONI DELLE AUTORITA') del 18/11/1998 Trascrizione in atti dal 08/03/2000 Repertorio n.: 318 Rogante: REGIONE DEL VENETO Sede: VENEZIA Registrazione: Sede: DEVOLUZIONE (Passaggi intermedi da esaminare) Rettificata dalla trasc. n.6286/2008 (n. 1400.1/1999)		(1) Proprietà per 1/1 fino al 19/01/1982

### Situazione degli intestati dall'impianto meccanografico

N.	DATI ANAGRAFICI	CODICE FISCALE	DIRITTI E ONERI REALI
1	Impianto meccanografico del 31/12/1974		fino al 18/11/1998

Unità immobiliari n. 1

Tributi erariali: Euro 0,90

Visura telematica

\* Codice Fiscale Validato in Anagrafe Tributaria





Direzione Provinciale di Vicenza  
Ufficio Provinciale - Territorio  
Servizi Catastali

# Visura storica per immobile

Visura n.: T50796 Pag: 1

Situazione degli atti informatizzati dall'impianto meccanografico al 07/05/2016

<b>Dati della richiesta</b>	Comune di <b>BOLZANO VICENTINO</b> ( Codice: A954) Provincia di <b>VICENZA</b> Foglio: <b>6</b> Particella: <b>825</b>
<b>Catasto Terreni</b>	

## INTESTATO

1	(1) Proprietà per 1/1 in regime di separazione dei beni
---	---

## Situazione dell'Immobile dal 02/10/2006

N.	DATI IDENTIFICATIVI			DATI CLASSAMENTO				DATI DERIVANTI DA	
	Foglio	Particella	Sub	Porz	Qualità Classe	Superficie(m²) ha are ca	Deduz		Reddito
1	6	825		-	SEMINATIVO 3	00 30			FRAZIONAMENTO del 02/10/2006 protocollo n. VI0201479 in atti dal 02/10/2006 (n. 201479.1/2006)
<b>Notifica</b> Partita									

Nella variazione sono stati soppressi i seguenti immobili:

- foglio 6 particella 773 - foglio 6 particella 807

Sono stati inoltre variati i seguenti immobili:

- foglio 6 particella 821 - foglio 6 particella 822 - foglio 6 particella 823 - foglio 6 particella 824 - foglio 6 particella 826 - foglio 6 particella 827 - foglio 6 particella 828 - foglio 6 particella 829 - foglio 6 particella 830 - foglio 6 particella 831 - foglio 6 particella 832 - foglio 6 particella 833 - foglio 6 particella 834 - foglio 6 particella 835

L'intestazione alla data della richiesta deriva dai seguenti atti:

## Situazione degli intestati dal 15/12/2006

N.	DATI ANAGRAFICI	CODICE FISCALE	DIRITTI E ONERI REALI
1			(1) Proprietà per 1/1 in regime di separazione dei beni
<b>DATI DERIVANTI DA</b>			
ISTRUMENTO (ATTO PUBBLICO) del 15/12/2006 Nota presentata con Modello Unico in atti dal 03/01/2007 Repertorio n.: 194501 Rogante: GIUSEPPE BOSCHETTI Sede: VICENZA Registrazione: Sede: COMPRAVENDITA (n. 32.1/2007)			

## Situazione degli intestati dal 02/10/2006

N.	DATI ANAGRAFICI	CODICE FISCALE	DIRITTI E ONERI REALI
1			(1) Proprietà per 1/1 fino al 15/12/2006
<b>DATI DERIVANTI DA</b>			
FRAZIONAMENTO del 02/10/2006 protocollo n. VI0201479 in atti dal 02/10/2006 Registrazione: (n. 201479.1/2006)			



Direzione Provinciale di Vicenza  
Ufficio Provinciale - Territorio  
Servizi Catastali

## Visura storica per immobile

Data: 07/05/2016 - Ora: 12.42.36

Segue

Visura n.: T50796 Pag: 2

Situazione degli atti informatizzati dall'impianto meccanografico al 07/05/2016

### Situazione dell'immobile che ha originato il precedente dal 12/12/2003

N.	DATI IDENTIFICATIVI				DATI CLASSAMENTO				DATI DERIVANTI DA	
	Foglio	Particella	Sub	Porz	Qualità Classe	Superficie(m <sup>2</sup> ) ha are ca	Deduz	Reddito		
1	6	773		-	SEMINATIVO 3	03 31		Dominicale Euro 2,31	Agrario Euro 1,45	FRAZIONAMENTO del 12/12/2003 protocollo n. 478683 in atti dal 12/12/2003 (n. 22515.1/2003)
Notifica										

Nella variazione sono stati soppressi i seguenti immobili:

- foglio 6 particella 768 - foglio 6 particella 770

Sono stati inoltre variati i seguenti immobili:

- foglio 6 particella 771 - foglio 6 particella 772 - foglio 6 particella 774 - foglio 6 particella 775

L'instestazione alla data della richiesta deriva dai seguenti atti:

### Situazione degli intestati dal 12/12/2003

N.	DATI ANAGRAFICI	CODICE FISCALE	DIRITTI E ONERI REALI
1			(1) Proprieta per 1/1 fino al 02/10/2006
DATI DERIVANTI DA			
FRAZIONAMENTO del 12/12/2003 protocollo n. 478683 in atti dal 12/12/2003 Registrazione: (n. 22515.1/2003)			

### Situazione dell'immobile che ha originato il precedente dal 13/01/2003

N.	DATI IDENTIFICATIVI				DATI CLASSAMENTO				DATI DERIVANTI DA	
	Foglio	Particella	Sub	Porz	Qualità Classe	Superficie(m <sup>2</sup> ) ha are ca	Deduz	Reddito		
1	6	770		-	SEMINATIVO 3	06 66		Dominicale Euro 4,64	Agrario Euro 2,92	FRAZIONAMENTO del 13/01/2003 protocollo n. 221112 in atti dal 13/01/2003 (n. 240.1/2003)
Notifica										

Nella variazione sono stati soppressi i seguenti immobili:

- foglio 6 particella 632 - foglio 6 particella 633

Sono stati inoltre variati i seguenti immobili:

- foglio 6 particella 767 - foglio 6 particella 768 - foglio 6 particella 769

L'instestazione alla data della richiesta deriva dai seguenti atti:



Direzione Provinciale di Vicenza  
Ufficio Provinciale - Territorio  
Servizi Catastali

# Visura storica per immobile

Situazione degli atti informatizzati dall'impianto meccanografico al 07/05/2016

Data: 07/05/2016 - Ora: 12.42.36

Visura n.: T50796 Pag: 3

Segue

## Situazione degli intestati dal 30/04/2003

N.		DATI ANAGRAFICI		DIRITTI E ONERI REALI	
1		ISTRUMENTO (ATTO PUBBLICO) del 30/04/2003 Trascrizione in atti dal 07/07/2003 Repertorio n.: 54520 Rogante: PULEJO DOMENICO Sede: VICENZA Registrazione: COMPRAVENDITA (n. 11292.I/2003)		(1) Proprietà per 1/1 fino al 12/12/2003	

## Situazione degli intestati dal 13/01/2003

N.		DATI ANAGRAFICI		CODICE FISCALE		DIRITTI E ONERI REALI	
1		FRAZIONAMENTO del 13/01/2003 protocollo n. 221112 in atti dal 13/01/2003 Registrazione: (n. 240.I/2003)				(1) Proprietà per 1/1 fino al 30/04/2003	

## Situazione dell'immobile che ha originato il precedente dal 19/11/2002

N.	DATI IDENTIFICATIVI			DATI CLASSAMENTO			DATI DERIVANTI DA	
	Foglio	Particella	Sub Porz	Qualità Classe	Superficie(m <sup>2</sup> ) ha are ca	Deduz		Reddito
1	6	633	-	SEMINATIVO 3	14 78		Dominicale Euro 10,30	
Notifica								FRAZIONAMENTO del 30/03/1993 protocollo n. 353778 in atti dal 19/11/2002 (n. 1180.I/1993)

Sono stati inoltre variati i seguenti immobili:

- foglio 6 particella 632

L'intestazione alla data della richiesta deriva dai seguenti atti:

## Situazione degli intestati dal 30/03/1993

N.		DATI ANAGRAFICI		CODICE FISCALE		DIRITTI E ONERI REALI	
1		FRAZIONAMENTO del 30/03/1993 protocollo n. 353778 in atti dal 19/11/2002 Registrazione: (n. 1180.I/1993)				(1) Proprietà per 1/1 fino al 13/01/2003	



Direzione Provinciale di Vicenza  
Ufficio Provinciale - Territorio  
Servizi Catastali

Data: 07/05/2016 - Ora: 12.42.36

Segue

Visura n.: T50796 Pag: 4

# Visura storica per immobile

## Situazione degli atti informatizzati dall'impianto meccanografico al 07/05/2016

### Situazione dell'immobile che ha originato il precedente dal 07/05/2001

N.	DATI IDENTIFICATIVI				DATI CLASSAMENTO				DATI DERIVANTI DA	
	Foglio	Particella	Sub	Porz	Qualità Classe	Superficie(m <sup>2</sup> ) ha are ca	Deduz	Reddito		
1	6	632		-	SEMINATIVO 3	5 19 25		Dominicale Euro 362.03 L. 700.988	Agrario Euro 227,94 L. 441.363	VARIAZIONE D'UFFICIO del 19/01/1982 protocollo n. 154554 in atti dal 07/05/2001 FRAZ. N. 2/82 (n. 2.1/1982)
<b>Notifica</b>										
Annotazioni										
sostituisce la p.lla 13 del fg. 6 con fraz. 2/82.										

Nella variazione sono stati soppressi i seguenti immobili:

- foglio 6 particella 13

L'intestazione alla data della richiesta deriva dai seguenti atti:

### Situazione degli intestati dal 19/01/1982

N.	DATI IDENTIFICATIVI				DATI ANAGRAFICI				DATI DERIVANTI DA	
	Foglio	Particella	Sub	Porz	Qualità Classe	Superficie(m <sup>2</sup> ) ha are ca	Deduz	Reddito		
1	6	13		-	SEMINATIVO 3	5 19 25	A11; A34	Dominicale L. 686.968	Agrario L. 441.363	FRAZIONAMENTO del 19/01/1982 in atti dal 15/01/1986 (n. 190182)
<b>Notifica</b>										
Sono stati inoltre variati i seguenti immobili:										
- foglio 6 particella 579										

### Situazione dell'immobile che ha originato il precedente dal 19/01/1982

N.	DATI IDENTIFICATIVI				DATI CLASSAMENTO				DATI DERIVANTI DA	
	Foglio	Particella	Sub	Porz	Qualità Classe	Superficie(m <sup>2</sup> ) ha are ca	Deduz	Reddito		
1	6	13		-	SEMINATIVO 3	6 05 96	A11; A34	Dominicale L. 801.685	Agrario L. 515.066	VARIAZIONE D'UFFICIO del 19/01/1982 in atti dal 15/01/1986 (n. 190182)
<b>Notifica</b>										
Sono stati inoltre variati i seguenti immobili:										
- foglio 6 particella 579										

### Situazione dell'Immobile dal 19/01/1982

N.	DATI IDENTIFICATIVI				DATI CLASSAMENTO				DATI DERIVANTI DA	
	Foglio	Particella	Sub	Porz	Qualità Classe	Superficie(m <sup>2</sup> ) ha are ca	Deduz	Reddito		
1	6	13		-	SEMINATIVO 3	6 05 96	A11; A34	Dominicale L. 801.685	Agrario L. 515.066	VARIAZIONE D'UFFICIO del 19/01/1982 in atti dal 15/01/1986 (n. 190182)



Direzione Provinciale di Vicenza  
Ufficio Provinciale - Territorio  
Servizi Catastali

# Visura storica per immobile

Situazione degli atti informatizzati dall'impianto meccanografico al 07/05/2016

Data: 07/05/2016 - Ora: 12.42.36

Fine

Visura n.: T50796 Pag: 5

Notifica	Partita	97
----------	---------	----

Sono stati inoltre variati i seguenti immobili:

- foglio 1 particella 53 - foglio 1 particella 54

## Situazione dell'Immobile dall'impianto meccanografico

N.	DATI IDENTIFICATIVI			DATI CLASSAMENTO				DATI DERIVANTI DA
	Foglio	Particella	Sub Porz	Qualità Classe	Superficie(m <sup>2</sup> ) ha are ca	Deduz	Reddito	
1	6	13	-	SEMINATIVO 3	6 28 26	A11; A34	Dominicale L. 831.188	Agrario L. 534.021 Impianto meccanografico del 31/12/1974
Notifica	Partita			97				

L'instestazione alla data della richiesta deriva dai seguenti atti:

## Situazione degli intestati dal 18/11/1998

N.	DATI ANAGRAFICI	CODICE FISCALE	DIRITTI E ONERI REALI
1	DECRETO (DISPOSIZIONI DELLE AUTORITA') del 18/11/1998 Trascrizione in atti dal 08/03/2000 Repertorio n.: 318 Rogante: REGIONE DEL VENETO Sede: VENEZIA Registrazione: Sede: DEVOLUZIONE (Passaggi intermedi da esaminare) Rettificata dalla trasc. n.6286/2008 (n. 1400.1/1999)		(1) Proprietà per 1/1 fino al 19/01/1982

## Situazione degli intestati dall'impianto meccanografico

N.	DATI ANAGRAFICI	CODICE FISCALE	DIRITTI E ONERI REALI
1	Impianto meccanografico del 31/12/1974		fino al 18/1/1998

Unità immobiliari n. 1

Tributi erariali: Euro 0,90

Visura telematica

\* Codice Fiscale Validato in Anagrafe Tributaria



Direzione Provinciale di Vicenza  
Ufficio Provinciale - Territorio  
Servizi Catastali

## Visura storica per immobile

Situazione degli atti informatizzati dall'impianto meccanografico al 07/05/2016

Data: 07/05/2016 - Ora: 12.44.00

Segue

Visura n.: T50900 Pag: 1

<b>Dati della richiesta</b>	Comune di <b>BOLZANO VICENTINO</b> ( Codice: A954) Provincia di <b>VICENZA</b> Foglio: <b>6</b> Particella: <b>832</b>
<b>Catasto Terreni</b>	

### INTESTATO

1	(1) Proprietà per 1/1 in regime di separazione dei beni
---	---

### Situazione dell'Immobile dal 02/10/2006

N.	DATI IDENTIFICATIVI			DATI CLASSAMENTO				DATI DERIVANTI DA	
	Foglio	Particella	Sub	Porz	Qualità Classe	Superficie(m²) ha are ca	Deduz		Reddito
1	6	832	-	SEMINATIVO	3	00 69	Euro 0,48	Agrario Euro 0,30	FRAZIONAMENTO del 02/10/2006 protocollo n. VI0201479 in atti dal 02/10/2006 (n. 201479.1/2006)
<b>Notifica</b> <b>Annotazioni</b>									

Nella variazione sono stati soppressi i seguenti immobili:

- foglio 6 particella 773 - foglio 6 particella 807

Sono stati inoltre variati i seguenti immobili:

- foglio 6 particella 821 - foglio 6 particella 822 - foglio 6 particella 823 - foglio 6 particella 824 - foglio 6 particella 825 - foglio 6 particella 826 - foglio 6 particella 827 - foglio 6 particella 828 - foglio 6 particella 829 - foglio 6 particella 830 - foglio 6 particella 831 - foglio 6 particella 833 - foglio 6 particella 834 - foglio 6 particella 835

L'intestazione alla data della richiesta deriva dai seguenti atti:

### Situazione degli intestati dal 15/12/2006

N.	DATI ANAGRAFICI	CODICE FISCALE	DIRITTI E ONERI REALI
1			(1) Proprietà per 1/1 in regime di separazione dei beni
<b>DATI DERIVANTI DA</b>	ISTRUMENTO (ATTO PUBBLICO) del 15/12/2006 Nota presentata con Modello Unico in atti dal 03/01/2007 Repertorio n.: 194501 Rogante: GIUSEPPE BOSCHETTI Sede: VICENZA Registrazione: Sede: COMPRAVENDITA (n. 32.1/2007)		

### Situazione degli intestati dal 02/10/2006

N.	DATI ANAGRAFICI	CODICE FISCALE	DIRITTI E ONERI REALI
1			(1) Proprietà per 1/1 fino al 15/12/2006
<b>DATI DERIVANTI DA</b>	FRAZIONAMENTO del 02/10/2006 protocollo n. VI0201479 in atti dal 02/10/2006 Registrazione: (n. 201479.1/2006)		

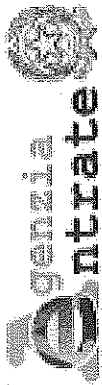

Direzione Provinciale di Vicenza  
Ufficio Provinciale - Territorio  
Servizi Catastali

## Visura storica per immobile

Situazione degli atti informatizzati dall'impianto meccanografico al 07/05/2016

Data: 07/05/2016 - Ora: 12.44.00

Visura n.: T50900 Pag: 2

Segue

### Situazione dell'immobile che ha originato il precedente dal 12/09/2005

N.	DATI IDENTIFICATIVI				DATI CLASSAMENTO				DATI DERIVANTI DA	
	Foglio	Particella	Sub	Porz	Qualità Classe	Superficie(m <sup>2</sup> ) ha are ca	Deduz	Reddito		
1	6	807	-	-	SEMINATIVO 3	18 07		Dominicale Euro 12,60	Agrario Euro 7,93	FRAZIONAMENTO del 12/09/2005 protocollo n. VI0187988 in atti dal 12/09/2005 (n. 187988.1/2005)
Notifica										
Partita										

Nella variazione sono stati soppressi i seguenti immobili:

- foglio 6 particella 772 - foglio 6 particella 783

Sono stati inoltre variati i seguenti immobili:

- foglio 6 particella 805 - foglio 6 particella 806 - foglio 6 particella 808 - foglio 6 particella 809

L'intestazione alla data della richiesta deriva dai seguenti atti:

### Situazione degli intestati dal 12/09/2005

N.	DATI ANAGRAFICI	CODICE FISCALE	DATI DERIVANTI DA
1			DIRITTI E ONERI REALI
DATI DERIVANTI DA			
FRAZIONAMENTO del 12/09/2005 protocollo n. VI0187988 in atti dal 12/09/2005 Registrazione: (n. 187988.1/2005)			
(1) Proprietà per 1/1 fino al 02/10/2006			

### Situazione dell'immobile che ha originato il precedente dal 11/05/2004

N.	DATI IDENTIFICATIVI				DATI CLASSAMENTO				DATI DERIVANTI DA	
	Foglio	Particella	Sub	Porz	Qualità Classe	Superficie(m <sup>2</sup> ) ha are ca	Deduz	Reddito		
1	6	783	-	-	SEMINATIVO 3	18 66		Dominicale Euro 13,01	Agrario Euro 8,19	FRAZIONAMENTO del 11/05/2004 protocollo n. VI0115773 in atti dal 11/05/2004 (n. 115773.1/2004)
Notifica										
Partita										

Nella variazione sono stati soppressi i seguenti immobili:

- foglio 6 particella 771 - foglio 6 particella 774

Sono stati inoltre variati i seguenti immobili:

- foglio 6 particella 784 - foglio 6 particella 785 - foglio 6 particella 786

L'intestazione alla data della richiesta deriva dai seguenti atti:



Direzione Provinciale di Vicenza  
Ufficio Provinciale - Territorio  
Servizi Catastali

# Visura storica per immobile

Situazione degli atti informatizzati dall'impianto meccanografico al 07/05/2016

Data: 07/05/2016 - Ora: 12.44.00

Visura n.: T50900 Pag: 3

Segue

## Situazione degli intestati dal 11/05/2004

N.		DATI ANAGRAFICI		CODICE FISCALE		DIRITTI E ONERI REALI	
1		FRAZIONAMENTO del 11/05/2004 protocollo n. VI0115773 in atti dal 11/05/2004 Registrazione: (n. 115773.1/2004)				(1) Proprieta per I/I fino al 12/09/2005	
DATI DERIVANTI DA							

## Situazione dell'immobile che ha originato il precedente dal 12/12/2003

N.	DATI IDENTIFICATIVI				DATI CLASSAMENTO				DATI DERIVANTI DA	
	Foglio	Particella	Sub	Porz	Qualità Classe	Superficie(m²) ha are ca	Deduz	Reddito		
1	6	771		-	SEMINATIVO 3	19 45		Dominicale Euro 13,56	Agrario Euro 8,54	FRAZIONAMENTO del 12/12/2003 protocollo n. 478683 in atti dal 12/12/2003 (n. 22515.1/2003)
Notifica										

Nella variazione sono stati soppressi i seguenti immobili:

- foglio 6 particella 768 - foglio 6 particella 770

Sono stati inoltre variati i seguenti immobili:

- foglio 6 particella 772 - foglio 6 particella 773 - foglio 6 particella 774 - foglio 6 particella 775

L'intestazione alla data della richiesta deriva dai seguenti atti:

## Situazione degli intestati dal 12/12/2003

N.		DATI ANAGRAFICI		CODICE FISCALE		DIRITTI E ONERI REALI	
1		FRAZIONAMENTO del 12/12/2003 protocollo n. 478683 in atti dal 12/12/2003 Registrazione: (n. 22515.1/2003)				(1) Proprieta per I/I fino al 11/05/2004	
DATI DERIVANTI DA							

## Situazione dell'immobile che ha originato il precedente dal 13/01/2003

N.	DATI IDENTIFICATIVI				DATI CLASSAMENTO				DATI DERIVANTI DA	
	Foglio	Particella	Sub	Porz	Qualità Classe	Superficie(m²) ha are ca	Deduz	Reddito		
1	6	768		-	SEMINATIVO 3	32 50		Dominicale Euro 22,66	Agrario Euro 14,27	FRAZIONAMENTO del 13/01/2003 protocollo n. 221112 in atti dal 13/01/2003 (n. 240.1/2003)
Notifica										

Nella variazione sono stati soppressi i seguenti immobili:

- foglio 6 particella 632 - foglio 6 particella 633



Sono stati inoltre variati i seguenti immobili:

- foglio 6 particella 767 - foglio 6 particella 769 - foglio 6 particella 770

L'intestazione alla data della richiesta deriva dai seguenti atti:

Segue

**Situazione degli intestati dal 30/04/2003**

N.	DATI ANAGRAFICI		CODICE FISCALE		DIRITTI E ONERI REALI	
1					(1) Proprietà per 1/1 fino al 12/12/2003	
DATI DERIVANTI DA						
ISTRUMENTO (ATTO PUBBLICO) del 30/04/2003 Trascrizione in atti dat 07/07/2003 Repertorio n.: 54520 Rogante: PULEJO DOMENICO Sede: VICENZA Registrazione: COMPRAVENDITA (n. 11292.1/2003)						

**Situazione degli intestati dal 13/01/2003**

N.	DATI ANAGRAFICI		CODICE FISCALE		DIRITTI E ONERI REALI	
1					(1) Proprietà per 1/1 fino al 30/04/2003	
DATI DERIVANTI DA						
FRAZIONAMENTO del 13/01/2003 protocollo n. 221112 in atti dal 13/01/2003 Registrazione: (n. 240.1/2003)						

**Situazione dell'immobile che ha originato il precedente dal 19/11/2002**

N.	DATI IDENTIFICATIVI				DATI CLASSAMENTO				DATI DERIVANTI DA	
	Foglio	Particella	Sub	Porz	Qualità Classe	Superficie(m <sup>2</sup> ) ha are ca	Deduz	Reddito		
1	6	632		-	SEMINATIVO 3	5 04 47		Dominicale Euro 351,72	Agrario Euro 221,46	FRAZIONAMENTO del 30/03/1993 protocollo n. 353778 in atti dal 19/11/2002 (n. 1180.1/1993)
Notifica										
Partita										

Sono stati inoltre variati i seguenti immobili:

- foglio 6 particella 633

**Situazione dell'Immobile dal 07/05/2001**

N.	DATI IDENTIFICATIVI				DATI CLASSAMENTO				DATI DERIVANTI DA	
	Foglio	Particella	Sub	Porz	Qualità Classe	Superficie(m <sup>2</sup> ) ha are ca	Deduz	Reddito		
1	6	632		-	SEMINATIVO 3	5 19 25		Dominicale Euro 362,03 L. 700,988	Agrario Euro 227,94 L. 441,363	VARIAZIONE D'UFFICIO del 19/01/1982 protocollo n. 154554 in atti dal 07/05/2001 FRAZ. N. 2/82 (n. 2.1/1982)
Notifica										
Annotazioni										
sostituisce la p.lla 13 del fg. 6 con fraz. 2/82.										

Nella variazione sono stati soppressi i seguenti immobili:

- foglio 6 particella 13

L'intestazione alla data della richiesta deriva dai seguenti atti:

**Situazione degli intestati dal 19/01/1982**

N.	DATI ANAGRAFICI		CODICE FISCALE		DIRITTI E ONERI REALI	
1					(1) Proprietà per 1/1 fino al 13/01/2003	
DATI DERIVANTI DA						
VARIAZIONE D'UFFICIO del 19/01/1982 protocollo n. 154554 in atti dal 07/05/2001 Registrazione: FRAZ. N. 2/82 (n. 2.1/1982)						



Direzione Provinciale di Vicenza  
Ufficio Provinciale - Territorio  
Servizi Catastali

Data: 07/05/2016 - Ora: 12.44.00 Segue

Visura n.: T50900 Pag: 4

# Visura storica per immobile

## Situazione degli atti informatizzati dall'impianto meccanografico al 07/05/2016

### Situazione dell'immobile che ha originato il precedente dal 19/01/1982

N.	DATI IDENTIFICATIVI				DATI CLASSAMENTO				DATI DERIVANTI DA	
	Foglio	Particella	Sub	Porz	Qualità Classe	Superficie(m <sup>2</sup> ) ha are ca	Deduz	Reddito		
1	6	13	-	SEMINATIVO	3	5 19 25	A11; A34	Dominicale L. 686.968	Agrario L. 441.363	FRAZIONAMENTO del 19/01/1982 in atti dal 15/01/1986 (n. 190182)
Notifica						Partita		97		

Sono stati inoltre variati i seguenti immobili:

- foglio 6 particella 579

### Situazione dell'Immobile dal 19/01/1982

N.	DATI IDENTIFICATIVI				DATI CLASSAMENTO				DATI DERIVANTI DA	
	Foglio	Particella	Sub	Porz	Qualità Classe	Superficie(m <sup>2</sup> ) ha are ca	Deduz	Reddito		
1	6	13	-	SEMINATIVO	3	6 05 96	A11; A34	Dominicale L. 801.685	Agrario L. 515.066	VARIAZIONE D'UFFICIO del 19/01/1982 in atti dal 15/01/1986 (n. 190182)
Notifica						Partita		97		

Sono stati inoltre variati i seguenti immobili:

- foglio 1 particella 53 - foglio 1 particella 54

### Situazione dell'Immobile dall'impianto meccanografico

N.	DATI IDENTIFICATIVI				DATI CLASSAMENTO				DATI DERIVANTI DA	
	Foglio	Particella	Sub	Porz	Qualità Classe	Superficie(m <sup>2</sup> ) ha are ca	Deduz	Reddito		
1	6	13	-	SEMINATIVO	3	6 28 26	A11; A34	Dominicale L. 831.188	Agrario L. 534.021	Impianto meccanografico del 31/12/1974
Notifica						Partita		97		

L'intestazione alla data della richiesta deriva dai seguenti atti:

### Situazione degli intestati dal 18/11/1998

N.	DATI ANAGRAFICI	CODICE FISCALE	DIRITTI E ONERI REALI
1			(1) Proprietà per l/1 fino al 19/01/1982



Direzione Provinciale di Vicenza  
Ufficio Provinciale - Territorio  
Servizi Catastali

Data: 07/05/2016 - Ora: 12.44.01 Fine

Visura n.: T50900 Pag: 5

# Visura storica per immobile

## Situazione degli atti informatizzati dall'impianto meccanografico al 07/05/2016

DATI DERIVANTI DA	DECRETO (DISPOSIZIONI DELLE AUTORITA) del 18/11/1998 Trascrizione in atti dal 08/03/2000 Repertorio n.: 318 Rogante: REGIONE DEL VENETO Sede: VENEZIA Registrazione: Sede: DEVOLUZIONE (Passaggi intermedi da esaminare) Rettificata dalla trasc. n.6286/2008 (n. 1400.1/1999)
-------------------	---

### Situazione degli intestati dall'impianto meccanografico

DATI ANAGRAFICI	
N.	DIRITTI E ONERI REALI
I	CODICE FISCALE fino al 18/11/1998
DATI DERIVANTI DA	
I CONSERVATORIO PROTI IN VINCENZA AMMINISTRAZIONE CARITA	
Impianto meccanografico del 31/12/1974	

Unità immobiliari n. 1

Tributi erariali: Euro 0,90

Visura telematica

\* Codice Fiscale Validato in Anagrafe Tributaria



Direzione Provinciale di Vicenza  
Ufficio Provinciale - Territorio  
Servizi Catastali

## Visura storica per immobile

Situazione degli atti informatizzati dall'impianto meccanografico al 07/05/2016

Data: 07/05/2016 - Ora: 12.46.46

Segue

Visura n.: T51096 Pag: 1

<b>Dati della richiesta</b>	Comune di <b>BOLZANO VICENTINO</b> ( Codice: <b>A954</b> )
<b>Catasto Terreni</b>	Provincia di <b>VICENZA</b> Foglio: <b>6</b> Particella: <b>833</b>

### INTESTATO

1	(1) Proprieta` per 1/1 in regime di separazione dei beni
---	--

### Situazione dell'Immobile dal 02/10/2006

N.	DATI IDENTIFICATIVI				DATI CLASSAMENTO				DATI DERIVANTI DA	
	Foglio	Particella	Sub	Porz	Qualità Classe	Superficie(m²) ha are ca	Deduz	Reddito		
1	6	833	-	SEMINATIVO	3	00 37	Euro 0,26	Dominicale Euro 0,16	Agrario Euro 0,16	FRAZIONAMENTO del 02/10/2006 protocollo n. V10201479 in atti dal 02/10/2006 (n. 201479.1/2006)
<b>Notifica</b> Annotazioni <span style="float: right;">SI</span>										

Nella variazione sono stati soppressi i seguenti immobili:

- foglio 6 particella 773 - foglio 6 particella 807

Sono stati inoltre variati i seguenti immobili:

- foglio 6 particella 821 - foglio 6 particella 822 - foglio 6 particella 823 - foglio 6 particella 824 - foglio 6 particella 825 - foglio 6 particella 826 - foglio 6 particella 827 - foglio 6 particella 828 - foglio 6 particella 829 - foglio 6 particella 830 - foglio 6 particella 831 - foglio 6 particella 832 - foglio 6 particella 834 - foglio 6 particella 835

L'intestazione alla data della richiesta deriva dai seguenti atti:

### Situazione degli intestati dal 15/12/2006

N.	DATI ANAGRAFICI	CODICE FISCALE	DIRITTI E ONERI REALI
1			(1) Proprieta` per 1/1 in regime di separazione dei beni
<b>DATI DERIVANTI DA</b>			
ISTRUMENTO (ATTO PUBBLICO) del 15/12/2006 Nota presentata con Modello Unico in atti dal 03/01/2007 / kepertorio n.: 194501 Rogante: GIUSEPPE BOSCHETTI Sede: VICENZA Registrazione: Sede: COMPRAVENDITA (n. 32.1/2007)			

### Situazione degli intestati dal 02/10/2006

N.	DATI ANAGRAFICI	CODICE FISCALE	DIRITTI E ONERI REALI
1			(1) Proprieta` per 1/1 fino al 15/12/2006
<b>DATI DERIVANTI DA</b>			
FRAZIONAMENTO del 02/10/2006 protocollo n. V10201479 in atti dal 02/10/2006 Registrazione: (n. 201479.1/2006)			



Direzione Provinciale di Vicenza  
Ufficio Provinciale - Territorio  
Servizi Catastali

## Visura storica per immobile

Data: 07/05/2016 - Ora: 12.46.46 Segue

Visura n.: T51096 Pag: 2

Situazione degli atti informatizzati dall'impianto meccanografico al 07/05/2016

### Situazione dell'immobile che ha originato il precedente dal 12/09/2005

N.	DATI IDENTIFICATIVI				DATI CLASSAMENTO				DATI DERIVANTI DA	
	Foglio	Particella	Sub	Porz	Qualità Classe	Superficie(m <sup>2</sup> ) ha are ca	Deduz	Reddito		
1	6	807	-	SEMINATIVO	3	18 07		Dominicale Euro 12,60	Agrario Euro 7,93	FRAZIONAMENTO del 12/09/2005 protocollo n. VI0187988 in atti dal 12/09/2005 (n. 187988.1/2005)
Notifica										
Partita										

Nella variazione sono stati soppressi i seguenti immobili:

- foglio 6 particella 772 - foglio 6 particella 783

Sono stati inoltre variati i seguenti immobili:

- foglio 6 particella 805 - foglio 6 particella 806 - foglio 6 particella 808 - foglio 6 particella 809

L'intestazione alla data della richiesta deriva dai seguenti atti:

### Situazione degli intestati dal 12/09/2005

N.	DATI ANAGRAFICI		CODICE FISCALE		DIRITTI E ONERI REALI	
1					(1) Proprietà per 1/1 fino al 02/10/2006	
DATI DERIVANTI DA						
FRAZIONAMENTO del 12/09/2005 protocollo n. VI0187988 in atti dal 12/09/2005 Registrazione: (n. 187988.1/2005)						

### Situazione dell'immobile che ha originato il precedente dal 11/05/2004

N.	DATI IDENTIFICATIVI				DATI CLASSAMENTO				DATI DERIVANTI DA	
	Foglio	Particella	Sub	Porz	Qualità Classe	Superficie(m <sup>2</sup> ) ha are ca	Deduz	Reddito		
1	6	783	-	SEMINATIVO	3	18 66		Dominicale Euro 13,01	Agrario Euro 8,19	FRAZIONAMENTO del 11/05/2004 protocollo n. VI0115773 in atti dal 11/05/2004 (n. 115773.1/2004)
Notifica										
Partita										

Nella variazione sono stati soppressi i seguenti immobili:

- foglio 6 particella 771 - foglio 6 particella 774

Sono stati inoltre variati i seguenti immobili:

- foglio 6 particella 784 - foglio 6 particella 785 - foglio 6 particella 786

L'intestazione alla data della richiesta deriva dai seguenti atti:



Direzione Provinciale di Vicenza  
Ufficio Provinciale - Territorio  
Servizi Catastali

## Visura storica per immobile

Situazione degli atti informatizzati dall'impianto meccanografico al 07/05/2016

Data: 07/05/2016 - Ora: 12.46.46

Visura n.: T51096 Pag: 3

Segue

### Situazione degli intestati dal 11/05/2004

N.		DATI ANAGRAFICI		CODICE FISCALE		DIRITTI E ONERI REALI	
1						(1) Proprietà per 1/1 fino al 12/09/2005	
DATI DERIVANTI DA		FRAZIONAMENTO del 11/05/2004 protocollo n. VI0115773 in atti dal 11/05/2004 Registrazione: (n. 115773.1/2004)					

### Situazione dell'immobile che ha originato il precedente dal 12/12/2003

N.	DATI IDENTIFICATIVI			DATI CLASSAMENTO				DATI DERIVANTI DA		
	Foglio	Particella	Sub	Porz	Qualità Classe	Superficie(m <sup>2</sup> ) ha are ca	Deduz		Reddito	
1	6	771		-	SEMINATIVO 3	19 45		Dominicale Euro 13,56	Agrario Euro 8,54	FRAZIONAMENTO del 12/12/2003 protocollo n. 478683 in atti dal 12/12/2003 (n. 22515.1/2003)
Notifica						Partita				

Nella variazione sono stati soppressi i seguenti immobili:

- foglio 6 particella 768 - foglio 6 particella 770

Sono stati inoltre variati i seguenti immobili:

- foglio 6 particella 772 - foglio 6 particella 773 - foglio 6 particella 774 - foglio 6 particella 775

L'intestazione alla data della richiesta deriva dai seguenti atti:

### Situazione degli intestati dal 12/12/2003

N.		DATI ANAGRAFICI		CODICE FISCALE		DIRITTI E ONERI REALI	
1						(1) Proprietà per 1/1 fino al 11/05/2004	
DATI DERIVANTI DA		FRAZIONAMENTO del 12/12/2003 protocollo n. 478683 in atti dal 12/12/2003 Registrazione: (n. 22515.1/2003)					

### Situazione dell'immobile che ha originato il precedente dal 13/01/2003

N.	DATI IDENTIFICATIVI			DATI CLASSAMENTO				DATI DERIVANTI DA		
	Foglio	Particella	Sub	Porz	Qualità Classe	Superficie(m <sup>2</sup> ) ha are ca	Deduz		Reddito	
1	6	768		-	SEMINATIVO 3	32 50		Dominicale Euro 22,66	Agrario Euro 14,27	FRAZIONAMENTO del 13/01/2003 protocollo n. 221112 in atti dal 13/01/2003 (n. 240.1/2003)
Notifica						Partita				

Nella variazione sono stati soppressi i seguenti immobili:

- foglio 6 particella 632 - foglio 6 particella 633

Sono stati inoltre variati i seguenti immobili:

- foglio 6 particella 767 - foglio 6 particella 769 - foglio 6 particella 770

L'intestazione alla data della richiesta deriva dai seguenti atti:

Segue

**Situazione degli intestati dal 30/04/2003**

N.		DATI ANAGRAFICI		CODICE FISCALE		DIRITTI E ONERI REALI	
1						(1) Proprietà per 1/1 fino al 12/12/2003	
DATI DERIVANTI DA		ISTRUMENTO (ATTO PUBBLICO) del 30/04/2003 Trascrizione in atti dal 07/07/2003 Repertorio n.: 54520 Rogante: PULEJO DOMENICO Sede: VICENZA Registrazione: COMPRAVENDITA (n. 11292.1/2003)					

**Situazione degli intestati dal 13/01/2003**

N.		DATI ANAGRAFICI		CODICE FISCALE		DIRITTI E ONERI REALI	
1						(1) Proprietà per 1/1 fino al 30/04/2003	
DATI DERIVANTI DA		FRAZIONAMENTO del 13/01/2003 protocollo n. 221112 in atti dal 13/01/2003 Registrazione: (n. 240.1/2003)					

**Situazione dell'immobile che ha originato il precedente dal 19/11/2002**

N.	DATI IDENTIFICATIVI			DATI CLASSAMENTO				DATI DERIVANTI DA		
	Foglio	Particella	Sub	Porz	Qualità Classe	Superficie(m <sup>2</sup> ) ha are ca	Deduz		Reddito	
1	6	632		-	SEMINATIVO 3	5 04 47		Dominicale Euro 351,72	Agrario Euro 221,46	FRAZIONAMENTO del 30/03/1993 protocollo n. 353778 in atti dal 19/11/2002 (n. 1180.1/1993)
Notifica						Partita				

Sono stati inoltre variati i seguenti immobili:

- foglio 6 particella 633

**Situazione dell'Immobile dal 07/05/2001**

N.	DATI IDENTIFICATIVI			DATI CLASSAMENTO				DATI DERIVANTI DA		
	Foglio	Particella	Sub	Porz	Qualità Classe	Superficie(m <sup>2</sup> ) ha are ca	Deduz		Reddito	
1	6	632		-	SEMINATIVO 3	5 19 25		Dominicale Euro 362,03 L. 700.988	Agrario Euro 227,94 L. 441.363	VARIAZIONE D'UFFICIO del 19/01/1982 protocollo n. 154554 in atti dal 07/05/2001 FRAZ. N. 2/82 (n. 2.1/1982)
Notifica						Partita				
Annotazioni		sostituisce la p.la 13 del fg. 6 con fraz. 2/82.								

Nella variazione sono stati soppressi i seguenti immobili:

- foglio 6 particella 13

L'intestazione alla data della richiesta deriva dai seguenti atti:

**Situazione degli intestati dal 19/01/1982**

N.		DATI ANAGRAFICI		CODICE FISCALE		DIRITTI E ONERI REALI	
1						(1) Proprietà per 1/1 fino al 13/01/2003	
DATI DERIVANTI DA		VARIAZIONE D'UFFICIO del 19/01/1982 protocollo n. 154554 in atti dal 07/05/2001 Registrazione: FRAZ. N. 2/82 (n. 2.1/1982)					



Direzione Provinciale di Vicenza  
Ufficio Provinciale - Territorio  
Servizi Catastali

## Visura storica per immobile

Situazione degli atti informatizzati dall'impianto meccanografico al 07/05/2016

Data: 07/05/2016 - Ora: 12.46.47

Segue

Visura n.: T51096 Pag: 4

### Situazione dell'immobile che ha originato il precedente dal 19/01/1982

N.	DATI IDENTIFICATIVI				DATI CLASSAMENTO				DATI DERIVANTI DA
	Foglio	Particella	Sub	Porz	Qualità Classe	Superficie(m <sup>2</sup> ) ha are ca	Deduz	Reddito	
1	6	13		-	SEMINATIVO 3	5 19 25	A11; A34	L. 686.968	FRAZIONAMENTO del 19/01/1982 in atti dal 15/01/1986 (n. 190182)
Notifica				Partita				97	

Sono stati inoltre variati i seguenti immobili:

- foglio 6 particella 579

### Situazione dell'Immobile dal 19/01/1982

N.	DATI IDENTIFICATIVI				DATI CLASSAMENTO				DATI DERIVANTI DA
	Foglio	Particella	Sub	Porz	Qualità Classe	Superficie(m <sup>2</sup> ) ha are ca	Deduz	Reddito	
1	6	13		-	SEMINATIVO 3	6 05 96	A11; A34	L. 801.685	VARIAZIONE D'UFFICIO del 19/01/1982 in atti dal 15/01/1986 (n. 190182)
Notifica				Partita				97	

Sono stati inoltre variati i seguenti immobili:

- foglio 1 particella 53 - foglio 1 particella 54

### Situazione dell'Immobile dall'impianto meccanografico

N.	DATI IDENTIFICATIVI				DATI CLASSAMENTO				DATI DERIVANTI DA
	Foglio	Particella	Sub	Porz	Qualità Classe	Superficie(m <sup>2</sup> ) ha are ca	Deduz	Reddito	
1	6	13		-	SEMINATIVO 3	6 28 26	A11; A34	L. 831.188	Impianto meccanografico del 31/12/1974
Notifica				Partita				97	

L'intestazione alla data della richiesta deriva dai seguenti atti:

### Situazione degli intestati dal 18/11/1998

N.	DATI ANAGRAFICI	CODICE FISCALE	DIRITTI E ONERI REALI
1			(1) Proprieta' per 1/1 fino al 19/01/1982





Direzione Provinciale di Vicenza  
Ufficio Provinciale - Territorio  
Servizi Catastali

Data: 07/05/2016 - Ora: 12.46.47 Fine

Visura n.: T51096 Pag: 5

# Visura storica per immobile

## Situazione degli atti informatizzati dall'impianto meccanografico al 07/05/2016

**DATI DERIVANTI DA** DECRETO (DISPOSIZIONI DELLE AUTORITA') del 18/11/1998 Trascrizione in atti dal 08/03/2000 Repertorio n.: 318 Rogante: REGIONE DEL VENETO Sede: VENEZIA  
Registrazione: Sede: DEVOLUZIONE (Passaggi intermedi da esaminare) Rettificata dalla trasc. n.6286/2008 (n. 1400.1/1999)

### Situazione degli intestati dall'impianto meccanografico

N.	DATI ANAGRAFICI	CODICE FISCALE	DIRITTI E ONERI REALI
1	Impianto meccanografico del 31/12/1974		fino al 18/11/1998

Unità immobiliari n. 1

Tributi erariali: Euro 0,90

Visura telematica

\* Codice Fiscale Validato in Anagrafe Tributaria



Direzione Provinciale di Vicenza  
Ufficio Provinciale - Territorio  
Servizi Catastali

# Visura storica per immobile

Situazione degli atti informatizzati dall'impianto meccanografico al 07/05/2016

Data: 07/05/2016 - Ora: 12.44.55

Segue

Visura n.: T50957 Pag: 1

<b>Dati della richiesta</b>	<b>Comune di BOLZANO VICENTINO ( Codice: A954)</b>	
<b>Catasto Terreni</b>	<b>Provincia di VICENZA</b>	
	<b>Foglio: 6 Particella: 834</b>	

## INTESTATO

1	(1) Proprieta` per 1/1 in regime di separazione dei beni
---	--

## Situazione dell'Immobile dal 02/10/2006

N.	DATI IDENTIFICATIVI			DATI CLASSAMENTO			DATI DERIVANTI DA		
	Foglio	Particella	Sub	Porz	Qualità Classe	Superficie(m²) ha are ca		Deduz	Reddito
1	6	834	-	SEMINATIVO	3	00 59	Euro 0,41	Agrario Euro 0,26	FRAZIONAMENTO del 02/10/2006 protocollo n. V10201479 in atti dal 02/10/2006 (n. 201479.1/2006)

Notifica

Nella variazione sono stati soppressi i seguenti immobili:  
- foglio 6 particella 773 - foglio 6 particella 807

Sono stati inoltre variati i seguenti immobili:  
- foglio 6 particella 821 - foglio 6 particella 822 - foglio 6 particella 823 - foglio 6 particella 824 - foglio 6 particella 825 - foglio 6 particella 826 - foglio 6 particella 827 - foglio 6 particella 828 - foglio 6 particella 829 - foglio 6 particella 830 - foglio 6 particella 831 - foglio 6 particella 832 - foglio 6 particella 833 - foglio 6 particella 835

L'intestazione alla data della richiesta deriva dai seguenti atti:

## Situazione degli intestati dal 15/12/2006

N.	DATI ANAGRAFICI	CODICE FISCALE	DIRITTI E ONERI REALI
1			(1) Proprieta` per 1/1 in regime di separazione dei beni

DATI DERIVANTI DA ISTRUMENTO (ATTO PUBBLICO) del 15/12/2006 Nota presentata con Modello Unico in atti dal 03/01/2007 Repertorio n.: 194501 Rogante: GIUSEPPE BOSCHETTI Sede: VICENZA Registrazione: Sede: COMPRAVENDITA (n. 32.1/2007)

## Situazione degli intestati dal 02/10/2006

N.	DATI ANAGRAFICI	CODICE FISCALE	DIRITTI E ONERI REALI
1			(1) Proprieta` per 1/1 fino al 15/12/2006

DATI DERIVANTI DA FRAZIONAMENTO del 02/10/2006 protocollo n. V10201479 in atti dal 02/10/2006 Registrazione: (n. 201479.1/2006)



Direzione Provinciale di Vicenza  
Ufficio Provinciale - Territorio  
Servizi Catastali

## Visura storica per immobile

Situazione degli atti informatizzati dall'impianto meccanografico al 07/05/2016

Data: 07/05/2016 - Ora: 12.44.55

Visura n.: T50957 Pag: 2

Segue

### Situazione dell'immobile che ha originato il precedente dal 12/09/2005

N.	DATI IDENTIFICATIVI				DATI CLASSAMENTO				DATI DERIVANTI DA	
	Foglio	Particella	Sub	Porz	Qualità Classe	Superficie(m <sup>2</sup> ) ha are ca	Deduz	Reddito		
1	6	807		-	SEMINATIVO 3	18 07		Dominicale Euro 12,60	Agrario Euro 7,93	FRAZIONAMENTO del 12/09/2005 protocollo n. VI0187988 in atti dal 12/09/2005 (n. 187988.1/2005)
<b>Notifica</b>										
Partita										

Nella variazione sono stati soppressi i seguenti immobili:

- foglio 6 particella 772 - foglio 6 particella 783

Sono stati inoltre variati i seguenti immobili:

- foglio 6 particella 805 - foglio 6 particella 806 - foglio 6 particella 808 - foglio 6 particella 809

L'intestazione alla data della richiesta deriva dai seguenti atti:

### Situazione degli intestati dal 12/09/2005

N.	DATI ANAGRAFICI		CODICE FISCALE		DIRITTI E ONERI REALI
I					
<b>DATI DERIVANTI DA</b>					
FRAZIONAMENTO del 12/09/2005 protocollo n. VI0187988 in atti dal 12/09/2005 Registrazione: (n. 187988.1/2005)					
(1) Proprietà per 1/1 fino al 02/10/2006					

### Situazione dell'immobile che ha originato il precedente dal 11/05/2004

N.	DATI IDENTIFICATIVI				DATI CLASSAMENTO				DATI DERIVANTI DA	
	Foglio	Particella	Sub	Porz	Qualità Classe	Superficie(m <sup>2</sup> ) ha are ca	Deduz	Reddito		
1	6	783		-	SEMINATIVO 3	18 66		Dominicale Euro 13,01	Agrario Euro 8,19	FRAZIONAMENTO del 11/05/2004 protocollo n. VI0115773 in atti dal 11/05/2004 (n. 115773.1/2004)
<b>Notifica</b>										
Partita										

Nella variazione sono stati soppressi i seguenti immobili:

- foglio 6 particella 771 - foglio 6 particella 774

Sono stati inoltre variati i seguenti immobili:

- foglio 6 particella 784 - foglio 6 particella 785 - foglio 6 particella 786

L'intestazione alla data della richiesta deriva dai seguenti atti:



Direzione Provinciale di Vicenza  
Ufficio Provinciale - Territorio  
Servizi Catastali

## Visura storica per immobile

Situazione degli atti informatizzati dall'impianto meccanografico al 07/05/2016

Data: 07/05/2016 - Ora: 12.44.55

Visura n.: T50957 Pag: 3

Segue

### Situazione degli intestati dal 11/05/2004

N.	DATI ANAGRAFICI		CODICE FISCALE		DIRITTI E ONERI REALI	
1					(1) Proprietà per 1/1 fino al 12/09/2005	
DATI DERIVANTI DA						
FRAZIONAMENTO del 11/05/2004 protocollo n. V10115773 in atti dal 11/05/2004 Registrazione: (n. 115773.1/2004)						

### Situazione dell'immobile che ha originato il precedente dal 12/12/2003

N.	DATI IDENTIFICATIVI				DATI CLASSAMENTO				DATI DERIVANTI DA
	Foglio	Particella	Sub	Porz	Qualità Classe	Superficie(m <sup>2</sup> ) ha are ca	Deduz	Reddito	
1	6	771	-	SEMINATIVO	3	19 45	Dominicale Euro 13,56	Agrario Euro 8,54	FRAZIONAMENTO del 12/12/2003 protocollo n. 478683 in atti dal 12/12/2003 (n. 22515.1/2003)
Notifica									
Partita									

Nella variazione sono stati soppressi i seguenti immobili:

- foglio 6 particella 768 - foglio 6 particella 770

Sono stati inoltre variati i seguenti immobili:

- foglio 6 particella 772 - foglio 6 particella 773 - foglio 6 particella 774 - foglio 6 particella 775

L'intestazione alla data della richiesta deriva dai seguenti atti:

### Situazione degli intestati dal 12/12/2003

N.	DATI ANAGRAFICI		CODICE FISCALE		DIRITTI E ONERI REALI	
1					(1) Proprietà per 1/1 fino al 11/05/2004	
DATI DERIVANTI DA						
FRAZIONAMENTO del 12/12/2003 protocollo n. 478683 in atti dal 12/12/2003 Registrazione: (n. 22515.1/2003)						

### Situazione dell'immobile che ha originato il precedente dal 13/01/2003

N.	DATI IDENTIFICATIVI				DATI CLASSAMENTO				DATI DERIVANTI DA
	Foglio	Particella	Sub	Porz	Qualità Classe	Superficie(m <sup>2</sup> ) ha are ca	Deduz	Reddito	
1	6	768	-	SEMINATIVO	3	32 50	Dominicale Euro 22,66	Agrario Euro 14,27	FRAZIONAMENTO del 13/01/2003 protocollo n. 221112 in atti dal 13/01/2003 (n. 240.1/2003)
Notifica									
Partita									

Nella variazione sono stati soppressi i seguenti immobili:

- foglio 6 particella 632 - foglio 6 particella 633

Sono stati inoltre variati i seguenti immobili:

- foglio 6 particella 767 - foglio 6 particella 769 - foglio 6 particella 770

L'intestazione alla data della richiesta deriva dai seguenti atti:

Segue

**Situazione degli intestati dal 30/04/2003**

N.	DATI ANAGRAFICI		CODICE FISCALE		DIRITTI E ONERI REALI
1					(1) Proprietà per 1/1 fino al 12/12/2003
DATI DERIVANTI DA					
ISTRUMENTO (ATTO PUBBLICO) del 30/04/2003 Trascrizione in atti dal 07/07/2003 Repertorio n.: 54520 Rogante: PULEJO DOMENICO Sede: VICENZA Registrazione: COMPRAVENDITA (n. 11292.1/2003)					

**Situazione degli intestati dal 13/01/2003**

N.	DATI ANAGRAFICI		CODICE FISCALE		DIRITTI E ONERI REALI
1					(1) Proprietà per 1/1 fino al 30/04/2003
DATI DERIVANTI DA					
FRAZIONAMENTO del 13/01/2003 protocollo n. 221112 in atti dal 13/01/2003 Registrazione: (n. 240.1/2003)					

**Situazione dell'immobile che ha originato il precedente dal 19/11/2002**

N.	DATI IDENTIFICATIVI				DATI CLASSAMENTO				DATI DERIVANTI DA	
	Foglio	Particella	Sub	Porz	Qualità Classe	Superficie(m <sup>2</sup> ) ha are ca	Deduz	Reddito		
1	6	632		-	SEMINATIVO 3	5 04 47		Dominicale Euro 351,72	Agrario Euro 221,46	FRAZIONAMENTO del 30/03/1993 protocollo n. 353778 in atti dal 19/11/2002 (n. 1180.1/1993)
Notifica										
Parfita										

Sono stati inoltre variati i seguenti immobili:

- foglio 6 particella 633

**Situazione dell'Immobile dal 07/05/2001**

N.	DATI IDENTIFICATIVI				DATI CLASSAMENTO				DATI DERIVANTI DA	
	Foglio	Particella	Sub	Porz	Qualità Classe	Superficie(m <sup>2</sup> ) ha are ca	Deduz	Reddito		
1	6	632		-	SEMINATIVO 3	5 19 25		Dominicale Euro 362,03 L. 700.988	Agrario Euro 227,94 L. 441.363	VARIAZIONE D'UFFICIO del 19/01/1982 protocollo n. 154554 in atti dal 07/05/2001 FRAZ. N. 2/82 (n. 2.1/1982)
Notifica										
Annotazioni										
sostituisce la p.lla 13 del fg. 6 con fraz. 2/82.										

Nella variazione sono stati soppressi i seguenti immobili:

- foglio 6 particella 13

L'intestazione alla data della richiesta deriva dai seguenti atti:

**Situazione degli intestati dal 19/01/1982**

N.	DATI ANAGRAFICI		CODICE FISCALE		DIRITTI E ONERI REALI
1					(1) Proprietà per 1/1 fino al 13/01/2003
DATI DERIVANTI DA					
VARIAZIONE D'UFFICIO del 19/01/1982 protocollo n. 154554 in atti dal 07/05/2001 Registrazione: FRAZ. N. 2/82 (n. 2.1/1982)					



Direzione Provinciale di Vicenza  
Ufficio Provinciale - Territorio  
Servizi Catastali

Data: 07/05/2016 - Ora: 12.44.55

Segue

Visura n.: T50957 Pag: 4

## Visura storica per immobile

Situazione degli atti informatizzati dall'impianto meccanografico al 07/05/2016

### Situazione dell'immobile che ha originato il precedente dal 19/01/1982

N.	DATI IDENTIFICATIVI				DATI CLASSAMENTO				DATI DERIVANTI DA
	Foglio	Particella	Sub	Porz	Qualità Classe	Superficie(m <sup>2</sup> ) ha are ca	Deduz	Reddito	
1	6	13	-	SEMINATIVO	3	5 19 25	A11; A34	Dominicale L. 441.363	FRAZIONAMENTO del 19/01/1982 in atti dal 15/01/1986 (n. 190182)
Notifica						Partita		97	

Sono stati inoltre variati i seguenti immobili:

- foglio 6 particella 579

### Situazione dell'Immobile dal 19/01/1982

N.	DATI IDENTIFICATIVI				DATI CLASSAMENTO				DATI DERIVANTI DA
	Foglio	Particella	Sub	Porz	Qualità Classe	Superficie(m <sup>2</sup> ) ha are ca	Deduz	Reddito	
1	6	13	-	SEMINATIVO	3	6 05 96	A11; A34	Dominicale L. 801.685	VARIAZIONE D'UFFICIO del 19/01/1982 in atti dal 15/01/1986 (n. 190182)
Notifica						Partita		97	

Sono stati inoltre variati i seguenti immobili:

- foglio 1 particella 53 - foglio 1 particella 54

### Situazione dell'Immobile dall'impianto meccanografico

N.	DATI IDENTIFICATIVI				DATI CLASSAMENTO				DATI DERIVANTI DA
	Foglio	Particella	Sub	Porz	Qualità Classe	Superficie(m <sup>2</sup> ) ha are ca	Deduz	Reddito	
1	6	13	-	SEMINATIVO	3	6 28 26	A11; A34	Dominicale L. 831.188	Impianto meccanografico del 31/12/1974
Notifica						Partita		97	

L'intestazione alla data della richiesta deriva dai seguenti atti:

### Situazione degli intestati dal 18/11/1988

N.	DATI ANAGRAFICI	CODICE FISCALE	DIRITTI E ONERI REALI
1			(1) Proprietà per l/I fino al 19/01/1982



Direzione Provinciale di Vicenza  
Ufficio Provinciale - Territorio  
Servizi Catastali

Data: 07/05/2016 - Ora: 12.44.56 Fine

Visura n.: T50957 Pag: 5

## Visura storica per immobile

### Situazione degli atti informatizzati dall'impianto meceanografico al 07/05/2016

**DATI DERIVANTI DA** DECRETO (DISPOSIZIONI DELLE AUTORITA) del 18/11/1998 Trascrizione in atti dal 08/03/2000 Repertorio n.: 318 Rogante: REGIONE DEL VENETO Sede: VENEZIA  
Registrazione: Sede: DEVOLUZIONE (Passaggi intermedi da esaminare) Rettificata dalla trasc. n.6286/2008 (n. 1400.1/1999)

#### Situazione degli intestati dall'impianto meceanografico

DATI ANAGRAFICI		CODICE FISCALE	DIRITTI E ONERI REALI
N.	1		fino al 18/11/1998

**DATI DERIVANTI DA** | Impianto meceanografico del 31/12/1974

Unità immobiliari n. 1

Tributi erariali: Euro 0,90

Visura telematica

\* Codice Fiscale Validato in Anagrafe Tributaria



Direzione Provinciale di Vicenza  
Ufficio Provinciale - Territorio  
Servizi Catastali

## Visura storica per immobile

Data: 07/05/2016 - Ora: 12.45.46

Segue

Visura n.: T51007 Pag: 1

Situazione degli atti informatizzati dall'impianto meccanografico al 07/05/2016

<b>Dati della richiesta</b>	Comune di <b>BOLZANO VICENTINO</b> ( Codice: <b>A954</b> )
<b>Catasto Terreni</b>	Provincia di <b>VICENZA</b> Foglio: <b>6</b> Particella: <b>835</b>

### INTESTATO

1	(1) Proprieta` per 1/1 in regime di separazione dei beni
---	--

### Situazione dell'Immobile dal 02/10/2006

N.	DATI IDENTIFICATIVI		DATI CLASSAMENTO				DATI DERIVANTI DA			
	Foglio	Particella	Sub	Porz	Qualità Classe	Superficie(m²) ha are ca		Deduz	Reddito	
1	6	835		-	SEMINATIVO 3	00 43		Dominicale Euro 0,30	Agrario Euro 0,19	FRAZIONAMENTO del 02/10/2006 protocollo n. VI0201479 in atti dal 02/10/2006 (n. 201479.1/2006)

### Notifica

Nella variazione sono stati soppressi i seguenti immobili:

- foglio 6 particella 773 - foglio 6 particella 807

Sono stati inoltre variati i seguenti immobili:

- foglio 6 particella 821 - foglio 6 particella 822 - foglio 6 particella 823 - foglio 6 particella 824 - foglio 6 particella 825 - foglio 6 particella 826 - foglio 6 particella 827 - foglio 6 particella 828 - foglio 6 particella 829 - foglio 6 particella 830 - foglio 6 particella 831 - foglio 6 particella 832 - foglio 6 particella 833 - foglio 6 particella 834

L'intestazione alla data della richiesta deriva dai seguenti atti:

### Situazione degli intestati dal 15/12/2006

N.	DATI ANAGRAFICI	CODICE FISCALE	DIRITTI E ONERI REALI
1	ISTRUMENTO (ATTO PUBBLICO) del 15/12/2006 Nota presentata con Modello Unico in atti dal 03/01/2007 Repertorio n.: 194501 Rogante: GIUSEPPE BOSCHETTI Sede: VICENZA Registrazione: Sede: COMPRAVENDITA (n. 32.1/2007)		(1) Proprieta` per 1/1 in regime di separazione dei beni

### Situazione degli intestati dal 02/10/2006

N.	DATI ANAGRAFICI	CODICE FISCALE	DIRITTI E ONERI REALI
1	FRAZIONAMENTO del 02/10/2006 protocollo n. VI0201479 in atti dal 02/10/2006 Registrazione: (n. 201479.1/2006)		(1) Proprieta` per 1/1 fino al 15/12/2006



## Visura storica per immobile

### Situazione degli atti informatizzati dall'impianto meccanografico al 07/05/2016

#### Situazione dell'immobile che ha originato il precedente dal 12/09/2005

N.	DATI IDENTIFICATIVI				DATI CLASSAMENTO				DATI DERIVANTI DA	
	Foglio	Particella	Sub	Porz	Qualità Classe	Superficie(m <sup>2</sup> ) ha are ca	Deduz	Reddito	Dominicale	Agrario
1	6	807	-	SEMINATIVO	3	18 07		Euro 7,93	Euro 12,60	Euro 7,93
<b>Notifica</b> Nella variazione sono stati soppressi i seguenti immobili: - foglio 6 particella 772 - foglio 6 particella 783 Sono stati inoltre variati i seguenti immobili: - foglio 6 particella 805 - foglio 6 particella 806 - foglio 6 particella 808 - foglio 6 particella 809 <b>L'intestazione alla data della richiesta deriva dai seguenti atti:</b>										

#### Situazione degli intestati dal 12/09/2005

N.	DATI ANAGRAFICI	DATI ANAGRAFICI	CODICE FISCALE	DIRITTI E ONERI REALI
1				(1) Proprietà per I/I fino al 02/10/2006
<b>DATI DERIVANTI DA</b>   FRAZIONAMENTO del 12/09/2005 protocollo n. V10187988 in atti dal 12/09/2005 Registrazione: (n. 187988.1/2005)				

#### Situazione dell'immobile che ha originato il precedente dal 11/05/2004

N.	DATI IDENTIFICATIVI				DATI CLASSAMENTO				DATI DERIVANTI DA	
	Foglio	Particella	Sub	Porz	Qualità Classe	Superficie(m <sup>2</sup> ) ha are ca	Deduz	Reddito	Dominicale	Agrario
1	6	783	-	SEMINATIVO	3	18 66		Euro 8,19	Euro 13,01	Euro 8,19
<b>Notifica</b> Nella variazione sono stati soppressi i seguenti immobili: - foglio 6 particella 771 - foglio 6 particella 774 Sono stati inoltre variati i seguenti immobili: - foglio 6 particella 784 - foglio 6 particella 785 - foglio 6 particella 786 <b>L'intestazione alla data della richiesta deriva dai seguenti atti:</b>										

Nella variazione sono stati soppressi i seguenti immobili:

- foglio 6 particella 771 - foglio 6 particella 774

Sono stati inoltre variati i seguenti immobili:

- foglio 6 particella 784 - foglio 6 particella 785 - foglio 6 particella 786

**L'intestazione alla data della richiesta deriva dai seguenti atti:**

FRAZIONAMENTO del 12/09/2005 protocollo n. V10187988 in atti dal 12/09/2005 (n. 187988.1/2005)

FRAZIONAMENTO del 11/05/2004 protocollo n. V10115773 in atti dal 11/05/2004 (n. 115773.1/2004)



Direzione Provinciale di Vicenza  
Ufficio Provinciale - Territorio  
Servizi Catastali

Data: 07/05/2016 - Ora: 12.45.46

Segue

Visura n.: T51007 Pag: 3

# Visura storica per immobile

Situazione degli atti informatizzati dall'impianto meccanografico al 07/05/2016

## Situazione degli intestati dal 11/05/2004

N.	DATI ANAGRAFICI		CODICE ESCATE		DIRITTI E ONERI REALI	
1					(1) Proprietà per 1/1 fino al 12/09/2005	
DATI DERIVANTI DA						
FRAZIONAMENTO del 11/05/2004 protocollo n. VI0115773 in atti dal 11/05/2004 Registrazione: (n. 115773.1/2004)						

## Situazione dell'immobile che ha originato il precedente dal 12/12/2003

N.	DATI IDENTIFICATIVI				DATI CLASSAMENTO				DATI DERIVANTI DA
	Foglio	Particella	Sub	Porz	Qualità Classe	Superficie(m²) ha are ca	Deduz	Reddito	
1	6	771		-	SEMINATIVO 3	19 45			FRAZIONAMENTO del 12/12/2003 protocollo n. 478683 in atti dal 12/12/2003 (n. 22515.1/2003)
Notifica									
Partita									

Nella variazione sono stati soppressi i seguenti immobili:

- foglio 6 particella 768 - foglio 6 particella 770

Sono stati inoltre variati i seguenti immobili:

- foglio 6 particella 772 - foglio 6 particella 773 - foglio 6 particella 774 - foglio 6 particella 775

L'intestazione alla data della richiesta deriva dai seguenti atti:

## Situazione degli intestati dal 12/12/2003

N.	DATI ANAGRAFICI		CODICE ESCATE		DIRITTI E ONERI REALI	
1					(1) Proprietà per 1/1 fino al 11/05/2004	
DATI DERIVANTI DA						
FRAZIONAMENTO del 12/12/2003 protocollo n. 478683 in atti dal 12/12/2003 Registrazione: (n. 22515.1/2003)						

## Situazione dell'immobile che ha originato il precedente dal 13/01/2003

N.	DATI IDENTIFICATIVI				DATI CLASSAMENTO				DATI DERIVANTI DA
	Foglio	Particella	Sub	Porz	Qualità Classe	Superficie(m²) ha are ca	Deduz	Reddito	
1	6	768		-	SEMINATIVO 3	32 50			FRAZIONAMENTO del 13/01/2003 protocollo n. 221112 in atti dal 13/01/2003 (n. 240.1/2003)
Notifica									
Partita									

Nella variazione sono stati soppressi i seguenti immobili:

- foglio 6 particella 632 - foglio 6 particella 633

Sono stati inoltre variati i seguenti immobili:

- foglio 6 particella 767 - foglio 6 particella 769 - foglio 6 particella 770

L'intestazione alla data della richiesta deriva dai seguenti atti:

**Situazione degli intestati dal 30/04/2003**

N. 1		DATI ANAGRAFICI		CODICE FISCALE		DIRITTI E ONERI REALI	
						(1) Proprietà per 1/1 fino al 12/12/2003	
DATI DERIVANTI DA		ISTRUMENTO (ATTO PUBBLICO) del 30/04/2003 Trascrizione in atti dal 07/07/2003 Repertorio n.: 54520 Rogante: PULEJO DOMENICO Sede: VICENZA Registrazione: COMPRAVENDITA (n. 11292.1/2003)					

**Situazione degli intestati dal 13/01/2003**

N. 1		DATI ANAGRAFICI		CODICE FISCALE		DIRITTI E ONERI REALI	
						(1) Proprietà per 1/1 fino al 30/04/2003	
DATI DERIVANTI DA		FRAZIONAMENTO del 13/01/2003 protocollo n. 221112 in atti dal 13/01/2003 Registrazione: (n. 240.1/2003)					

**Situazione dell'immobile che ha originato il precedente dal 19/11/2002**

N.	DATI IDENTIFICATIVI				DATI CLASSAMENTO				DATI DERIVANTI DA	
	Foglio	Particella	Sub	Porz	Qualità Classe	Superficie(m <sup>2</sup> ) ha are ca	Deduz	Reddito		
1	6	632		-	SEMINATIVO 3	5 04 47		Dominicale Euro 351,72	Agrario Euro 221,46	FRAZIONAMENTO del 30/03/1993 protocollo n. 353778 in atti dal 19/11/2002 (n. 1180.1/1993)
Notifica										

Sono stati inoltre variati i seguenti immobili:

- foglio 6 particella 633

**Situazione dell'Immobile dal 07/05/2001**

N.	DATI IDENTIFICATIVI				DATI CLASSAMENTO				DATI DERIVANTI DA	
	Foglio	Particella	Sub	Porz	Qualità Classe	Superficie(m <sup>2</sup> ) ha are ca	Deduz	Reddito		
1	6	632		-	SEMINATIVO 3	5 19 25		Dominicale Euro 362,03 L. 700.988	Agrario Euro 227,94 L. 441.363	VARIAZIONE D'UFFICIO del 19/01/1982 protocollo n. 154554 in atti dal 07/05/2001 FRAZ. N. 2/82 (n. 2.1/1982)
Notifica										
Annotazioni										

sostituisce la p.lla 13 del fg. 6 con fraz. 2/82.

Nella variazione sono stati soppressi i seguenti immobili:

- foglio 6 particella 13

L'intestazione alla data della richiesta deriva dai seguenti atti:

**Situazione degli intestati dal 19/01/1982**

N. 1		DATI ANAGRAFICI		CODICE FISCALE		DIRITTI E ONERI REALI	
						(1) Proprietà per 1/1 fino al 13/01/2003	
DATI DERIVANTI DA		VARIAZIONE D'UFFICIO del 19/01/1982 protocollo n. 154554 in atti dal 07/05/2001 Registrazione: FRAZ. N. 2/82 (n. 2.1/1982)					



Direzione Provinciale di Vicenza  
Ufficio Provinciale - Territorio  
Servizi Catastali

## Visura storica per immobile

Situazione degli atti informatizzati dall'impianto meccanografico al 07/05/2016

Data: 07/05/2016 - Ora: 12.45.46

Segue

Visura n.: T51007 Pag: 4

### Situazione dell'immobile che ha originato il precedente dal 19/01/1982

N.	DATI IDENTIFICATIVI				DATI CLASSAMENTO				DATI DERIVANTI DA	
	Foglio	Particella	Sub	Porz	Qualità Classe	Superficie(m²) ha are ca	Deduz	Reddito	Dominicale	Agrario
1	6	13		-	SEMINATIVO 3	5 19 25	A11; A34		L. 686.968	L. 441.363
FRAZIONAMENTO del 19/01/1982 in atti dal 15/01/1986 (n. 190182)										
Notifica						Partita		97		

Sono stati inoltre variati i seguenti immobili:

- foglio 6 particella 579

### Situazione dell'Immobile dal 19/01/1982

N.	DATI IDENTIFICATIVI				DATI CLASSAMENTO				DATI DERIVANTI DA	
	Foglio	Particella	Sub	Porz	Qualità Classe	Superficie(m²) ha are ca	Deduz	Reddito	Dominicale	Agrario
1	6	13		-	SEMINATIVO 3	6 05 96	A11; A34		L. 801.685	L. 515.066
VARIAZIONE D'UFFICIO del 19/01/1982 in atti dal 15/01/1986 (n. 190182)										
Notifica						Partita		97		

Sono stati inoltre variati i seguenti immobili:

- foglio 1 particella 53 - foglio 1 particella 54

### Situazione dell'Immobile dall'impianto meccanografico

N.	DATI IDENTIFICATIVI				DATI CLASSAMENTO				DATI DERIVANTI DA	
	Foglio	Particella	Sub	Porz	Qualità Classe	Superficie(m²) ha are ca	Deduz	Reddito	Dominicale	Agrario
1	6	13		-	SEMINATIVO 3	6 28 26	A11; A34		L. 831.188	L. 534.021
Impianto meccanografico del 31/12/1974										
Notifica						Partita		97		

L'intestazione alla data della richiesta deriva dai seguenti atti:

### Situazione degli intestati dal 18/11/1998

N.		DATI ANAGRAFICI		CODICE FISCALE		DIRITTI E ONERI REALI	
1						(1) Proprietà per 1/1 fino al 19/01/1982	



Direzione Provinciale di Vicenza  
Ufficio Provinciale - Territorio  
Servizi Catastali

Data: 07/05/2016 - Ora: 12.45.46 Fine

Visura n.: T51007 Pag: 5

# Visura storica per immobile

## Situazione degli atti informatizzati dall'impianto meccanografico al 07/05/2016

**DATI DERIVANTI DA** DECRETO (DISPOSIZIONI DELLE AUTORITA) del 18/11/1998 Trascrizione in atti dal 08/03/2000 Repertorio n.: 318 Rogante: REGIONE DEL VENETO Sede: VENEZIA  
Registrazione: Sede: DEVOLUZIONE (Passaggi intermedi da esaminare) Rettificata dalla trasc. n.6286/2008 (n. 1400.1/1999)

### Situazione degli intestati dall'impianto meccanografico

DATI ANAGRAFICI	
N.	
1	
DATI DERIVANTI DA	
	Impianto meccanografico del 31/12/1974
CODICE FISCALE	
DIRITTI E ONERI REALI	
	fino al 18/11/1998

Unità immobiliari n. 1

Tributi erariali: Euro 0,90

Visura telematica

\* Codice Fiscale Validato in Anagrafe Tributaria

Scala 1:500

DIMOSTRAZIONE DELLA SUDDIVISIONE IN SUBALTERNI

**NUOVO CATASTO EDILIZIO URBANO**  
 UFFICIO TECNICO ERARIALE DI VICENZA  
 COMUNE DI BOLZANO VICENTINO  
 PARTITA

**DENUNCIA TIPO MAPPALE**

N. \_\_\_\_\_ del \_\_\_\_\_

N.C.T.		N.C.E.U.	
Fg.	Mapp.	Sub.	Alt. Mapp.
6	15		

**ELENCO SUBALTERNI**

- Sub 1 - Bene Comune non censibile (corte).
- Sub 2 - Garage al piano terra.
- Sub 3 - Abitazione al piano terra e primo.

UFFICIO TECNICO ERARIALE  
 VICENZA  
 prot. (c. s.) 87 C.E.U. n. 7011  
 del 9 Ago. 1990  
 IL FUNZIONARIO ADDETTO

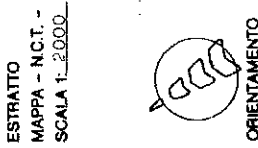
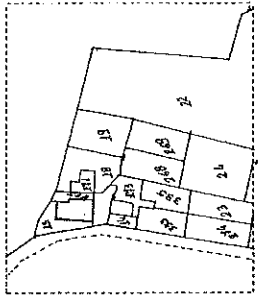

ESTRATTO  
 MAPPA - N.C.T. -  
 SCALA 1:2000

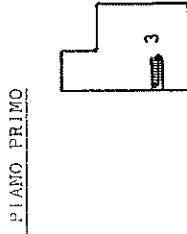
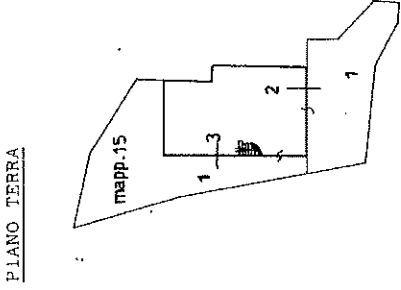

DATA	IL PROFESSIONISTA
PROT. N.	ING. ANGELO DE MINARI <small>Ingegnere e Architetto</small>



Direzione Provinciale di Vicenza  
 Ufficio Provinciale - Territorio  
 Servizi Catastali

Comune di: BOLZANO VICENTINO

Elenco Subalterni

ACCERTAMENTO DELLA PROPRIETA IMMOBILIARE URBANA

ELENCO DEI SUBALTERNI ASSEGNATI

Comune		Sezione	Foglio	Particella		Tipo mappale	del:
BOLZANO VICENTINO			6	15			
Sub	UBICAZIONE via/piazza	n°civ	Piani	Scala	Int.	DESCRIZIONE	
1	VIA S. CRISTINA		T			Partita speciale A	
2	VIA S. CRISTINA		T			C06 STALLE, SCUDERIE, RIMESSE ED AUTORIMESSE	
3	VIA S. CRISTINA		T-1			A07 ABITAZIONI IN VILLINI	

Unità immobiliari n. 3

Tributi erariali: 0,00

Visura telematica

\* Codice Fiscale Validato in Anagrafe Tributaria

MODULARIO  
F. rig. rend. 487



MINISTERO DELLE FINANZE  
DIREZIONE GENERALE DEL CATASTO E DEI SS.TT.EE.  
**CATASTO EDILIZIO URBANO** (RDL 13-4-1939, n. 652)

MOD. 68 (CEU)

LIRE  
**250**

Planimetria di u.i.u. in Comune di BOLZANO VIC. via S. Cristina civ. ....

PIANO TERRA  
H.260

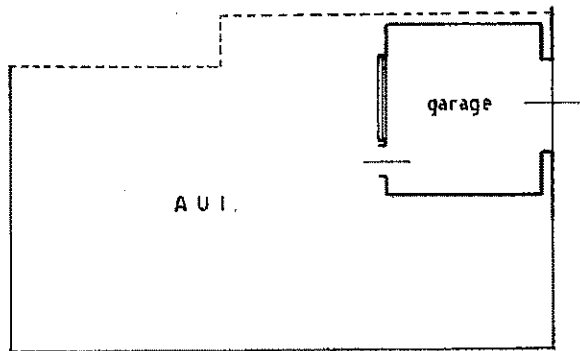

10 metri

ORIENTAMENTO



SCALE 1:200

Catasto dei fabbricati - Situazione al 09/05/2016 - Comune di BOLZANO VICENTINO (A954) - Foglio: 6 - Particella: 15 - Subalterno: 2 >  
VIA S. CRISTINA piano: I;

Ultima planimetria in atti  
Dichiarazione di N.C.   
Denuncia di variazione   
Data presentazione: 09/08/1990 - Data: 09/05/2016 - n. T2679 - Richiedente: BCCSMN73C20E970N  
Totale schede catastali di acquisizione: 6 (di cui 1 in corso di stampa richiesto: A4 (210x297))  
F. 6  
n. 15 sub. 2

Compilata dal Ing. ANGELO DE MUNARI  
(Titolo, cognome e nome)  
Data: 09/05/2016 - n. T2679 - Richiedente: BCCSMN73C20E970N  
sistema: AN (A954) - Ing. ANGELO DE MUNARI stampato richiesto: A4 (210x297)  
della provincia di VICENZA in 695  
data ..... Firma .....

RISERVATO ALL'USO  
7011  
ERARIA  
- 3 NOV.



MODULARIO  
F. rig. rend. 487



MINISTERO DELLE FINANZE  
DIREZIONE GENERALE DEL CATASTO E DEI SS.TT.EE.  
**CATASTO EDILIZIO URBANO** (RDL 13-4-1939, n. 652)

MOD. BN (CEU)

LIRE  
250

Planimetria di u.i.u. in Comune di BOLZANO VIC. .... via S. Cristina .... civ. ....

PIANO TERRA  
H. 2,60

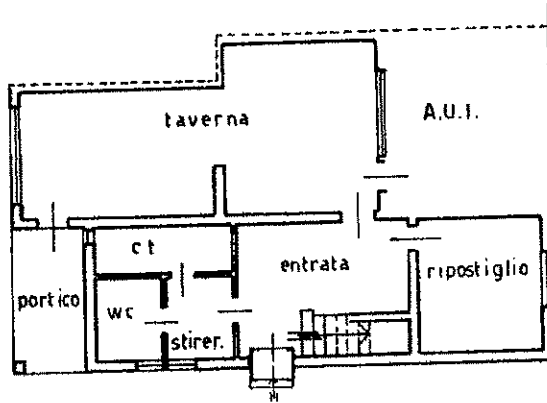

PIANO PRIMO  
H. 2,80

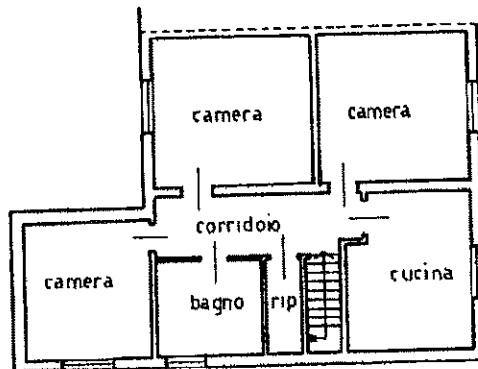

10 metri

ORIENTAMENTO



SCALA DI 1: 200

VIA S. CRISTINA piano: T-1;  
Mater. - Istituto Poligrafico e Zecca dello Stato - PV

Dichiarazione di N.C.   
 Denuncia di variazione   
 Presentazione: 09/08/1990 - Data: 09/05/2016 - n. T2680 - Richiedente: BCCSMN73C20E970N  
 Schede: 6  
 F. 6  
 n. 15 sub. 3

Compilata dal Ing. ANGELO DE MUNARI  
 (Titolo, cognome e nome)  
 Richiedente: BCCSMN73C20E970N  
 della provincia di VICENZA n. 695  
 data ..... Firma .....

RISERVATO

MODULARIO  
F. rig. rend. 407



MINISTERO DELLE FINANZE  
DIREZIONE GENERALE DEL CATASTO E DEI SS.TT.EE.  
**CATASTO EDILIZIO URBANO** (RDL 13-4-1939, n. 652)

MOD. BN (GEU)

LIRE  
250

Planimetria di u.i.u. in Comune di BOLZANO VIC. via S. Cristina civ. ....

Catasto dei Fabbricati - Situazione al 09/05/2016 - Comune di BOLZANO VICENTINO (A954) - Foglio: 6 - Particella: 17 - Subalterno: 3 >  
VIA S. CRISTINA piano: 1-1-2

PIANO TERRA  
H: 2,35

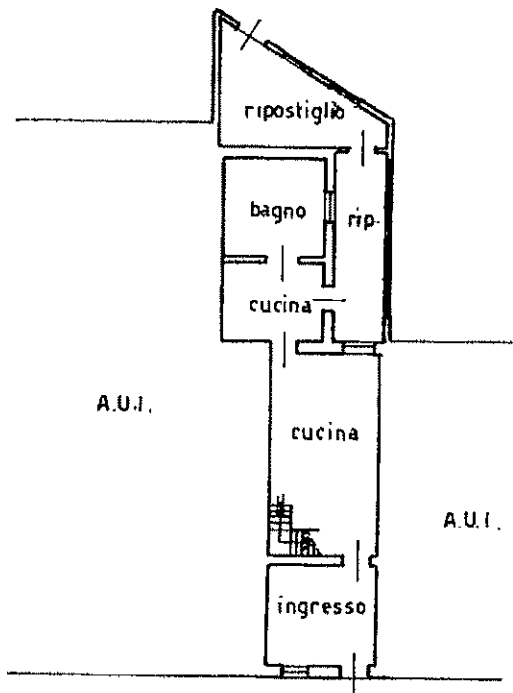

10 metri

PIANO PRIMO  
H: 2,40

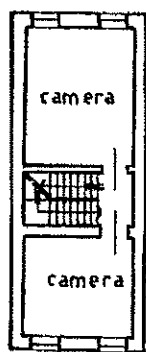

PIANO SECONDO  
H: 1,75

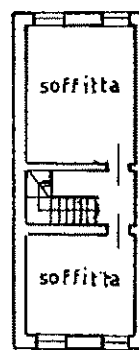

ORIENTAMENTO



SCALA DI 1:200

Ultima planimetria in atti  
Dichiarazione di N.G.   
Denuncia di variazione   
Data presentazione: 31/01/1991 - Data: 09/05/2016 - n. T2678 - Richiedente: BCCSMN73C20E970N  
Totale scatti di acquisizione: A4(210x297) - Ingegneri: A4(210x297)  
F. 6  
n. 368 sub. ....  
17 2

Compilata dal ING. ANGELO DE MUNARI  
(Titolo, cognome e nome)  
Data: 09/05/2016 - n. T2678 - Richiedente: BCCSMN73C20E970N  
della provincia di VICENZA n. 1695  
data Firma

RISERVATO ALL'UFFICIO  
237