

TRIBUNALE DI VICENZA

ESECUZIONI IMMOBILIARI

PROCEDIMENTO N°: *240/2014 R.G.*
GIUDICE: *DOTT.SSA SARA PITINARI*
ESPERTO: *SIMONE BUCCO GEOMETRA*
PROCEDURA ESECUTIVA PROMOSSA DA: *BANCA SAN GIORGIO QUINTO VALLE AGNO*
CREDITO COOPERATIVO SOC. COOP.
CONTRO:

LOTTO N. 1

ALLEGATO N° 8

SOVRAPPOSIZIONE TRA STATO DI FATTO E SCHEDE CATASTALI

SOVRAPPOSIZIONE TRA STATO ATTUALE E PLANIMETRIA CATASTALE



PIANTA PIANO TERRA

Scala 1:200

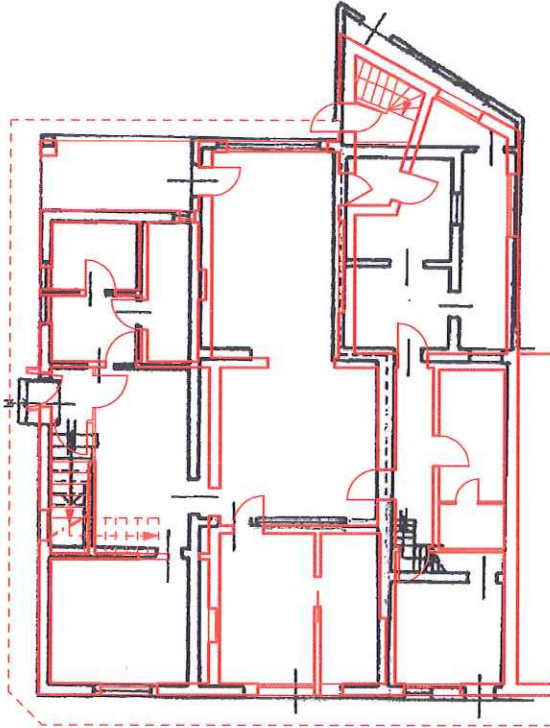

PIANTA PIANO PRIMO

Scala 1:200

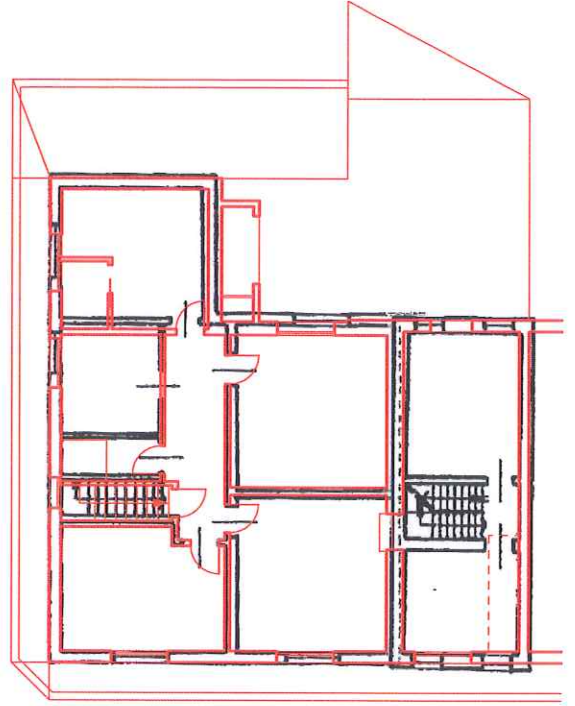

PIANTA PIANO INTERRATO

Scala 1:200

