

F. 215



MINISTERO DELLE FINANZE
DIREZIONE GENERALE DEL CATASTO E DEI SERVIZI TECNICI ERARIALI

Lire
50

NUOVO CATASTO EDILIZIO URBANO

(R. DECRETO LEGGE 11 APRILE 1976 N. 632)

Planimetria dell'immobile situato nel Comune di **BARASSO** Via **OLTRONA 2**

Allegata alla dichiarazione presentata all'Ufficio Tecnico Erariale di **VADESE**

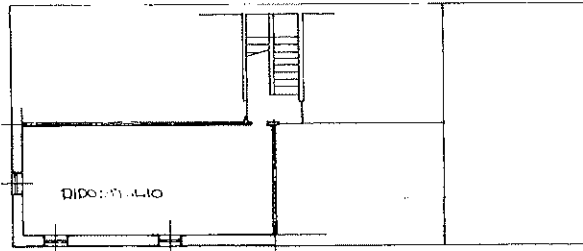

SOTTOTITO

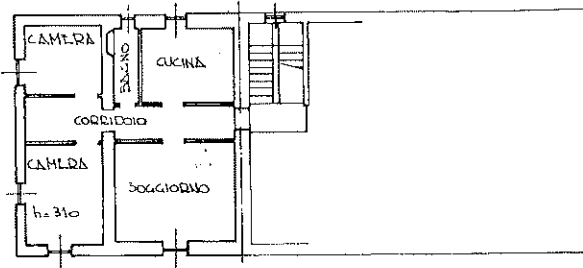

D. PRIMO

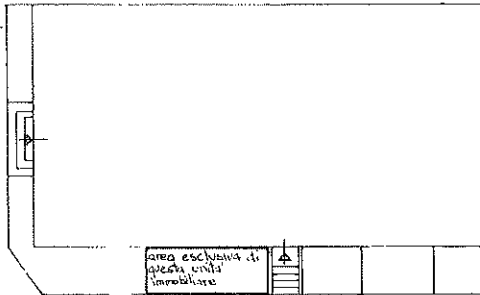

P. SECONDO

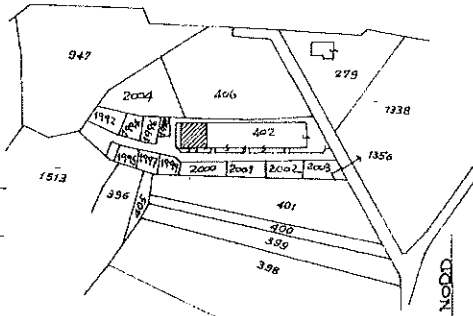

ESTRATTO MAPPA F. N.° 8 SC. 1:2000

ORIENTAMENTO

SCALA 1:200

SPAZIO RISERVATO PER LE ANNOTAZIONI D'UFFICIO

DATA

PROF. N°

Compilata dal **GIOM. BISICHINI FRANCO**
(Titolo, nome e cognome del tecnico)

Iscritto all'Albo dei **GIOM. T. C.**
della Provincia di **VADESE**

DATA 21 febbraio 1978

Firma: *Giom. Bisichini Franco*

Ultima planimetria in atti

Data presentazione: 22/02/1978 - Data: 15/06/2022 - n. T33451 - Richiedente: LMBVCN72C11A176Y

Totale schede: 1 - Formato di acquisizione: A3(297x420) - Formato stampa richiesto: A4(210x297)

Catasto dei Fabbricati - Situazione al 15/06/2022 - Comune di BARASSO(A619) - < Foglio 8 - Particella 402 - Subalterno 28 >
VIA OLTRONA n. 2 Piano T - 1 - 2

MODULARIO
F. r.g. rend. 497



MINISTERO DELLE FINANZE
DIREZIONE GENERALE DEL CATASTO E DEI SS.TT.EE.
CATASTO EDILIZIO URBANO (RDL 13-4-1939, n. 652)

MOD. BN (CEU)

LIRE
250

Planimetria di u.i.u. in Comune di BARASSO via OLTRONA civ. 10

PIANO TERRA

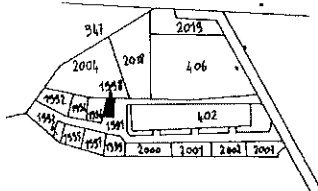
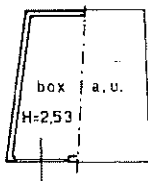

ESTRATTO MAPPA
IN T.C. DI BARASSO
SCALA 1:2000

ORIENTAMENTO

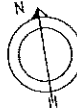

SCALA DI 1:200

Dichiarazione di NIC
Denuncia di variazione

Compilata dal Geom. AMINI, GIOVANNI
(titolo, cognome e nome)

MARTINO

Iscritto all'albo dei Geometri
della provincia di VARESE n. 1821
data 09.01.1991 Firma Amini

Identificativi catastali
F. 8
n. 1998 sub 1

UFFICIO TEC. ...
RISERVATO ALL'UFFICIO
16 GEN. 1991
4

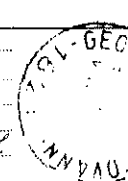

Ultima planimetria in atti

MODIA, ARIO
n. 5 mod. 497



MINISTERO DELLE FINANZE
DIREZIONE GENERALE DEL CATASTO E DEI SS.TT.EE.
CATASTO EDILIZIO URBANO (RDL 13-4-1939, n. 652)

MOD. BN (CEU)

LIRE
250

Planimetria di u.i.u. in Comune di BARASSO via OLTRONA civ. 10

PIANO TERRA

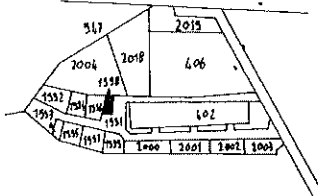
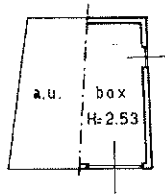

ESTRATTO MAPPA
IN T.C. DI BARASSO
SCALA 1:2000

ORIENTAMENTO

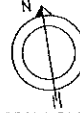

SCALA DI 1:200

Dichiarazione di NC
Denuncia di variazione

Compilata dal GRIMALINI, GIOVANNI
(Titolo, cognome e nome)
MARTINO

RISERVATO ALL'UFFICIO
UFFICIO
N. 1
16 GEN. 1991
PROL. 4

Identificativi catastali
F. 8
n. 1998 sub. 2

Iscritto all'albo dei Geometri
della provincia di VARESE n. 1821
data 03.01.1991 Firma Grimalini G.

Ultima planimetria in atti