

**Agenzia del Territorio
CATASTO FABBRICATI
Ufficio Provinciale di
Alessandria**

Identificativi Catastrali:

Sezione:
Foglio: 6
Particella: 561
Subalterno:

Compilata da:
Gius. Offalia Magla
Isolato all'albo:
Geometri

Prov. Alessandria

N. 1327

Scheda n. 1

Scala 1:200

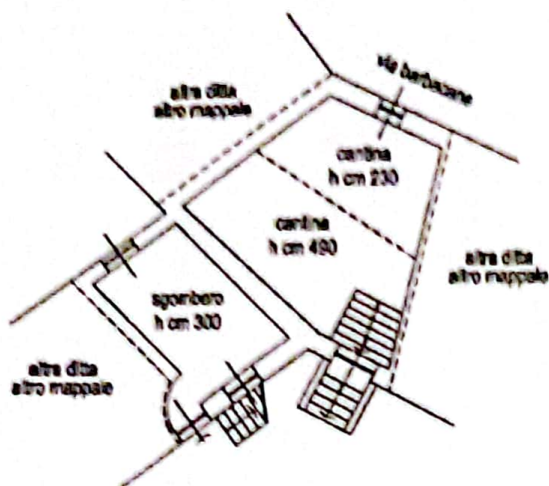

PIANO SEMINTERRATO

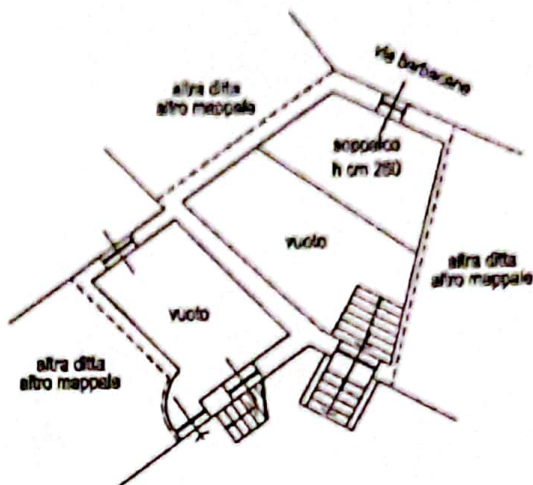

PIANO SOPPALCO

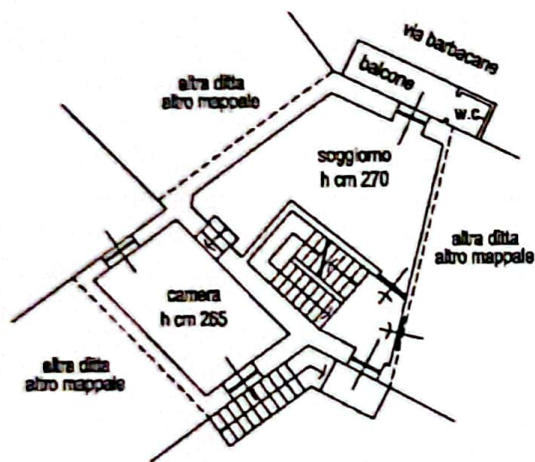

PIANO PRIMO

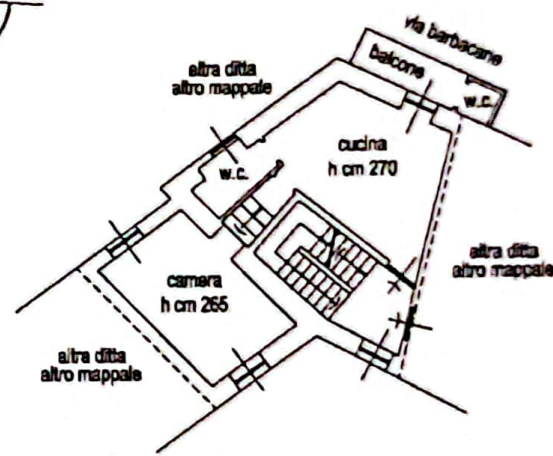

PIANO SECONDO

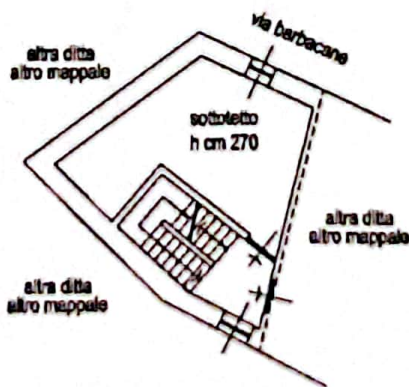

PIANO TERZO

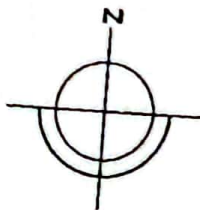

Ultima planimetria in atti

Data: 05/05/2023 - n. T143469 - Richiedente: GRLFRZ63S01A052L

Totale schede: 1 - Formato di acquisizione: A4(210x297) - Formato stampa richiesto: A4(210x297)

Catasto dei Fabbricati - Situazione al 05/05/2023 - Comune di MORASCO(F751) - s. Foglio 6 - Particella 561 - Subalterno 5
VIA ROMA n. 6 Piano 51-1 - 2-3

Planta Piano Terreno
Scala 1:100

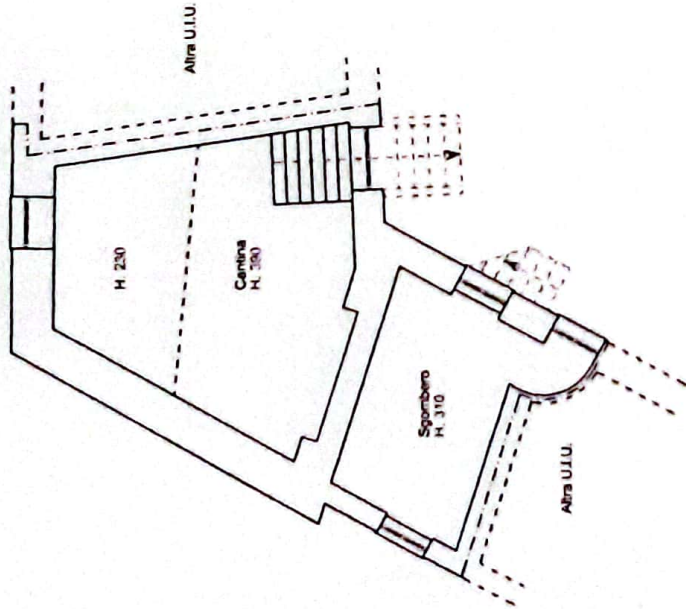

Planta Piano Primo Ammezzato
Scala 1:100

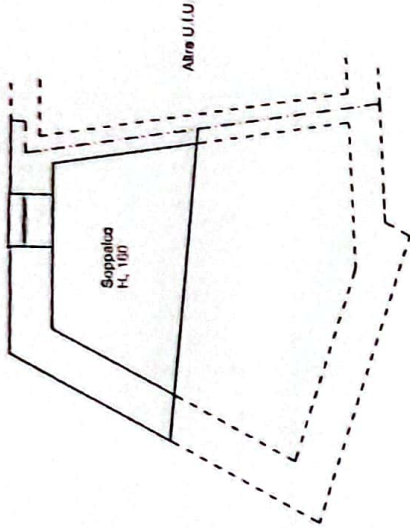

Planta Piano Primo
Scala 1:100

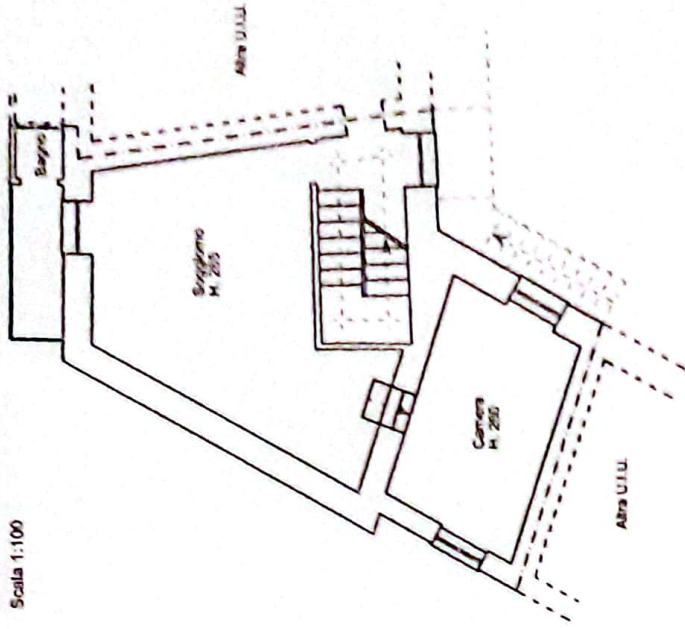

Planta Piano Secondo
Scala 1:100

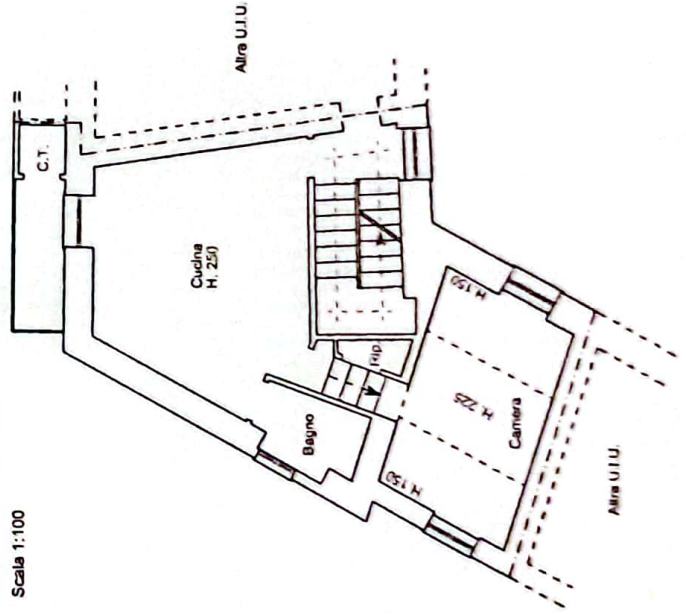

Planta Piano Terzo - Sottiletto
Scala 1:100

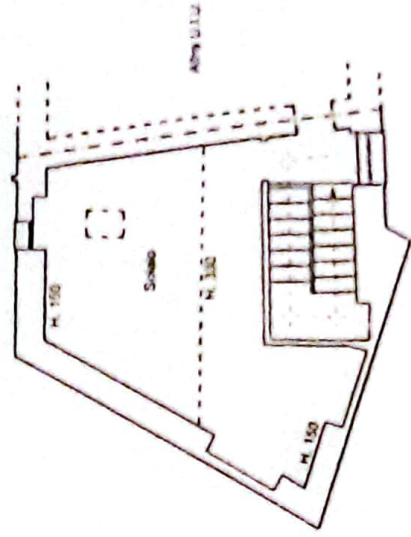

PLANIMETRIA SITUAZIONE DEI LUOGHI ACCERTATA

SUPERFICI UTILI LORDE

Piano Terreno	Sgombro / cantina	mq. 57,00
Locali accessori:	Soppalco	mq. 15,00
Piano Ammezzato:	Soggiorno, camera Balcone e latrina	mq. 48,00 mq. 3,00
Locali accessori:	Cucina, bagno, camera Balcone e c. termica	mq. 48,00 mq. 3,00
Piano Secondo:	Solai	mq. 31,00
Locali accessori:		
Piano Terzo - Sottiletto:		
Locali accessori:		

