



N=400

E=600

1 Particella: 683

**Agenzia del Territorio
CATASTO FABBRICATI
Ufficio Provinciale di
Cuneo**

ELABORATO PLANIMETRICO

Compilato da:
Pairone Alessandro
Iscritto all'albo:
Architetti
Prov. Cuneo

N. 288

Comune di Sanfront

Sezione: Foglio: 15 Particella: 683

Protocollo n. CN0262387 del 19/09/2005

Tipo Mappale n. 7813 del 29/12/1999

Dimostrazione grafica dei subalterni

Scala 1 : 500

PIANTA PIANO TERRENO

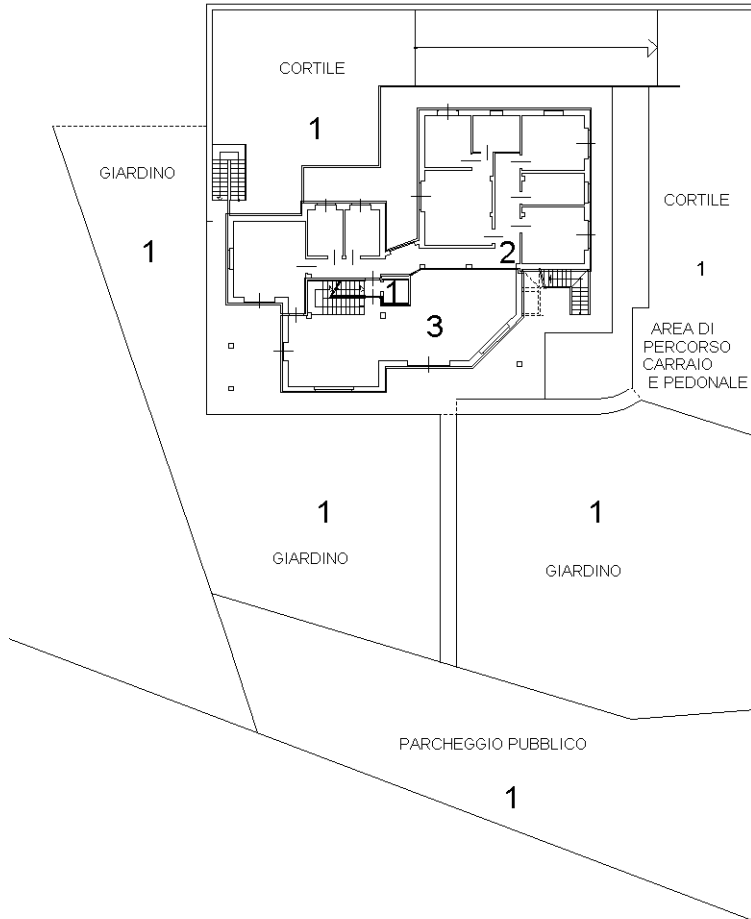

PIANTA PIANO INTERRATO

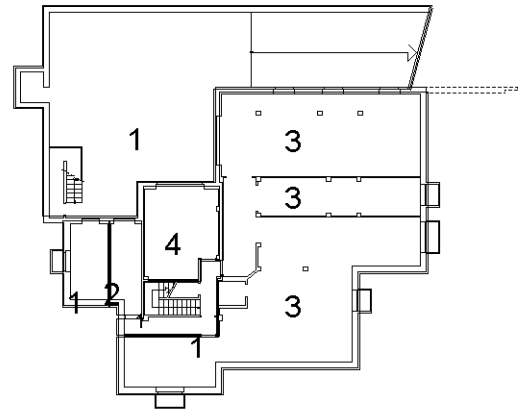

PIANTA PIANO SOTTOTETTO

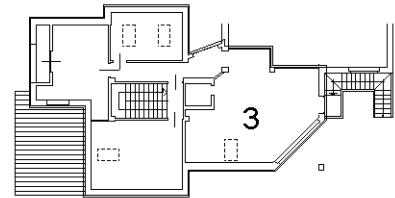

Identificativi Catastali:
Sezione:
Foglio: 15
Particella: 683
Subalterno: 2

Compilata da:
Pairone Alessandro
Iscritto all'albo:
Architetti
Prov. Cuneo

N. 288

Scheda n. 1

Scala 1:200

PIANTA PIANO TERRENO



PIANTA PIANO INTERRATO

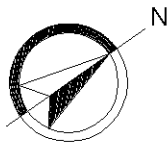
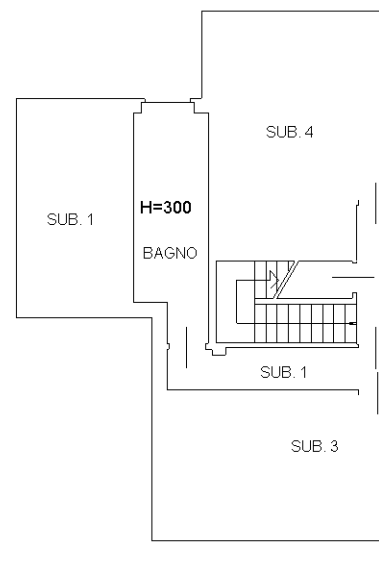

**Agenzia del Territorio
CATASTO FABBRICATI
Ufficio Provinciale di
Cuneo**

Dichiarazione protocollo n. CN0198918 del 27/08/2015

Planimetria di u.i.u. in Comune di Sanfront

Via Valle Po

civ.

Identificativi Catastali:

Sezione:

Foglio: 15

Particella: 683

Subalterno: 3

Compilata da:

Pairone Alessandro

Iscritto all'albo:

Architetti

Prov. Cuneo

N. 288

Scheda n. 1

Scala 1:200

PIANTA PIANO INTERRATO

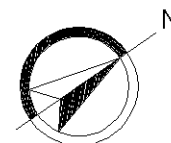
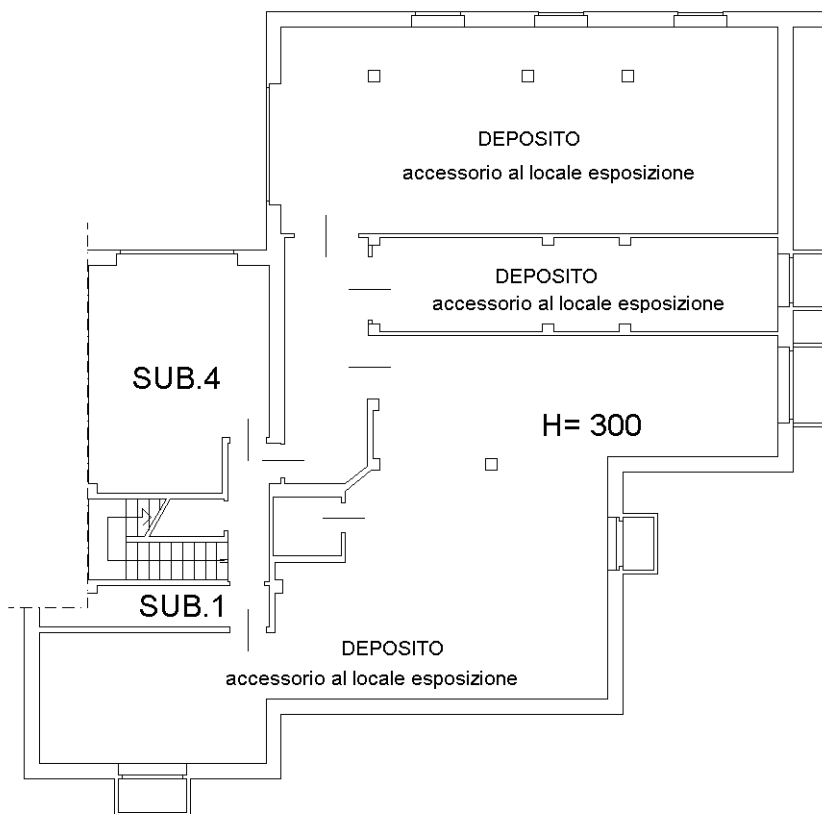

Catasto dei Fabbricati - Situazione al 14/01/2023 - Comune di SANFRONT(H852) - < Foglio 15 - Particella 683 - Subalterno 3 >
VIA VALLE PO Piano S1-T

Ultima planimetria in atti

**Agenzia del Territorio
CATASTO FABBRICATI
Ufficio Provinciale di
Cuneo**

Dichiarazione protocollo n. CN0198918 del 27/08/2015

Planimetria di u.i.u. in Comune di Sanfront

Via Valle Po

civ.

Identificativi Catastali:

Sezione:

Foglio: 15

Particella: 683

Subalterno: 3

Compilata da:

Pairone Alessandro

Iscritto all'albo:

Architetti

Prov. Cuneo

N. 288

Scheda n. 2

Scala 1:200

PIANTA PIANO TERRENO

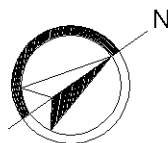
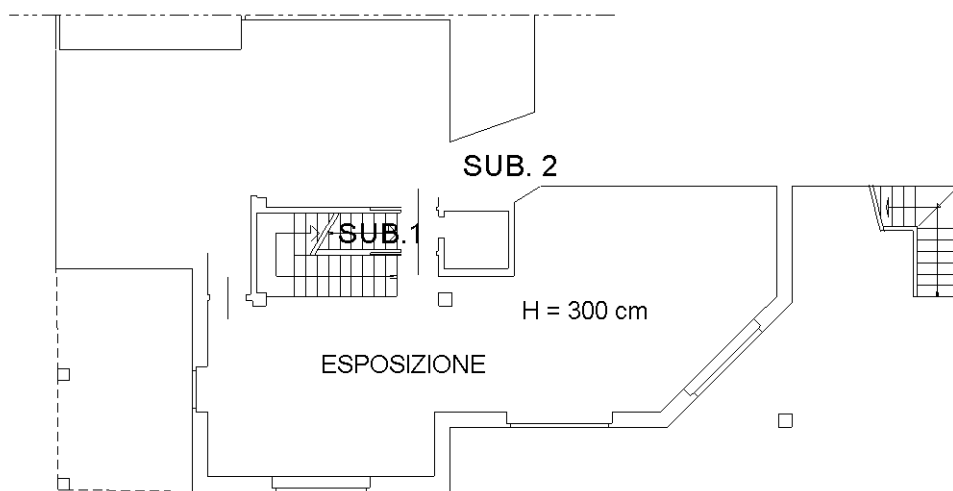

Catasto dei Fabbricati - Situazione al 14/01/2023 - Comune di SANFRONT(H852) - < Foglio 15 - Particella 683 - Subalterno 3 >
VIA VALLE PO Piano S1-T

Ultima planimetria in atti

**Agenzia del Territorio
CATASTO FABBRICATI
Ufficio Provinciale di
Cuneo**

Dichiarazione protocollo n. CN0198918 del 27/08/2015

Planimetria di u.i.u. in Comune di Sanfront

Via Valle Po

civ.

Identificativi Catastali:

Sezione:
Foglio: 15
Particella: 683
Subalterno: 3

Compilata da:
Pairone Alessandro
Iscritto all'albo:
Architetti

Prov. Cuneo

N. 288

Scheda n. 3

Scala 1:200

PIANTA PIANO SOTTOTETTO

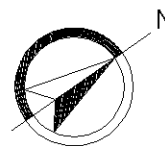
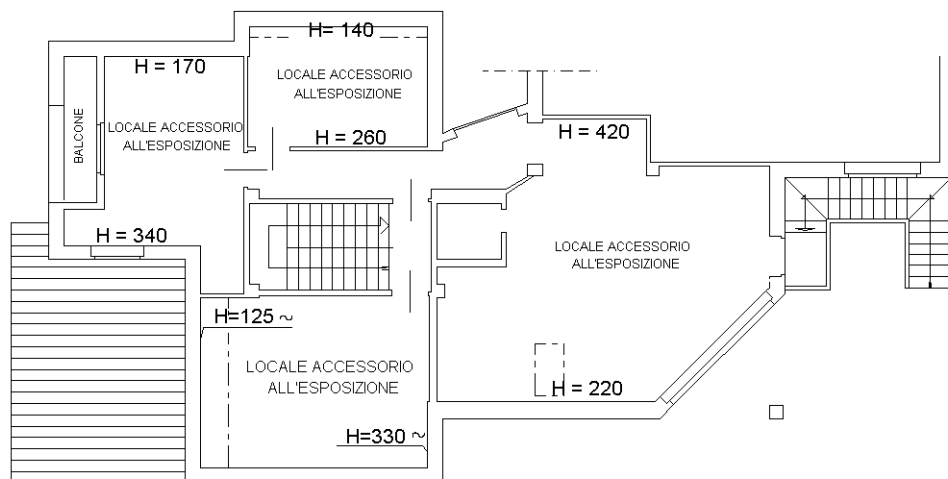

Ultima planimetria in atti

**Agenzia del Territorio
CATASTO FABBRICATI
Ufficio Provinciale di
Cuneo**

Dichiarazione protocollo n. CN0262387 del 19/09/2005

Planimetria di u.i.u. in Comune di Sanfront

Via Valle Po

civ.

Identificativi Catastali:

Sezione:

Foglio: 15

Particella: 683

Subalterno: 4

Compilata da:

Pairone Alessandro

Iscritto all'albo:

Architetti

Prov. Cuneo

N. 288

Scheda n. 1

Scala 1:200

PIANTA PIANO INTERRATO

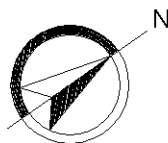
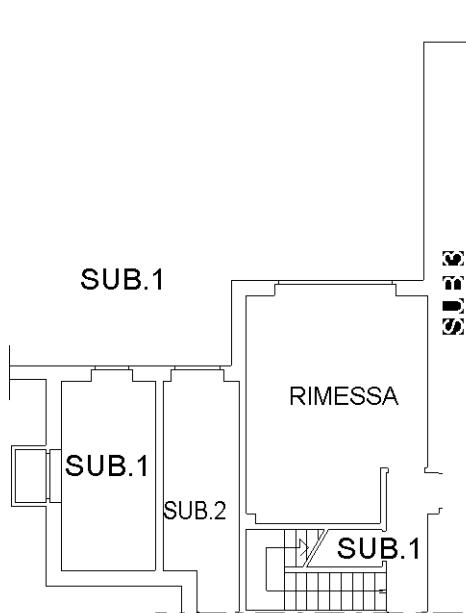

Catasto dei Fabbricati - Situazione al 14/01/2023 - Comune di SANFRONT(H852) - < Foglio 15 - Particella 683 - Subalterno 4 >
VIA VALLE PO Piano S1

Ultima planimetria in atti