

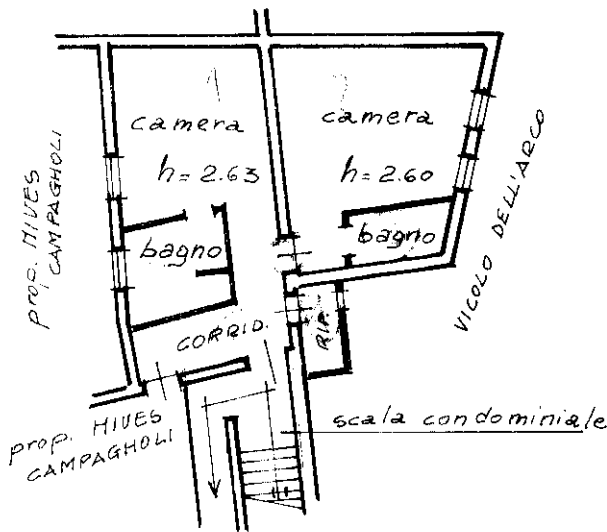

Planimetria di attuazione in Comune di CHIUSI via Porseenna civ. A

PIANTA PIANO SECONDO



PLA NIMETRIA N.C.T.

FOGLIO N°49 RAPP. 1:1000

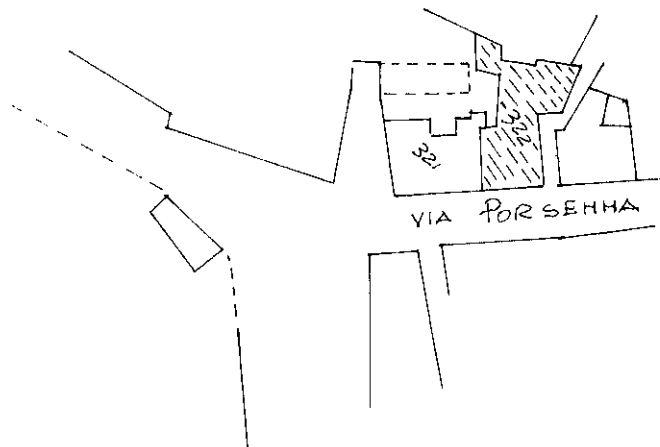

ORIENTAMENTO

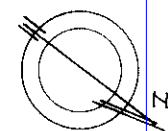

SCALA DI 1:200

Digitazione di N.C.

Ultima planimetria in attuazione

Compilata dal GEOM. GIULIETTI  
(Titolo, cognome e nome)  
ROBERTO

RISERVATO ALL'UFFICIO

Data presentazione: 19/05/1992 - Data: 12/02/2024 - n. T253701 - Richiedente: PCCFNC72L61F592U

Totale schede 4 Formato di acquisizione: A4(210x297) - Formato stampa: A4(210x297)

in 322 sub 4

Geometra GIULIETTI  
della provincia di SICILIA

data 17.4.92 Firma [Signature]

Catasto del Fabbricati - Situazione al 12/02/2024 - Comune di CHIUSI (C66) - Foglio 49 - Particella 322 - Subalterno 4 - VIA PORSEENNA n. 1 Piano 2