

disegno | 1



planimetria generale con individuazione dell'immobile



disegno | 2

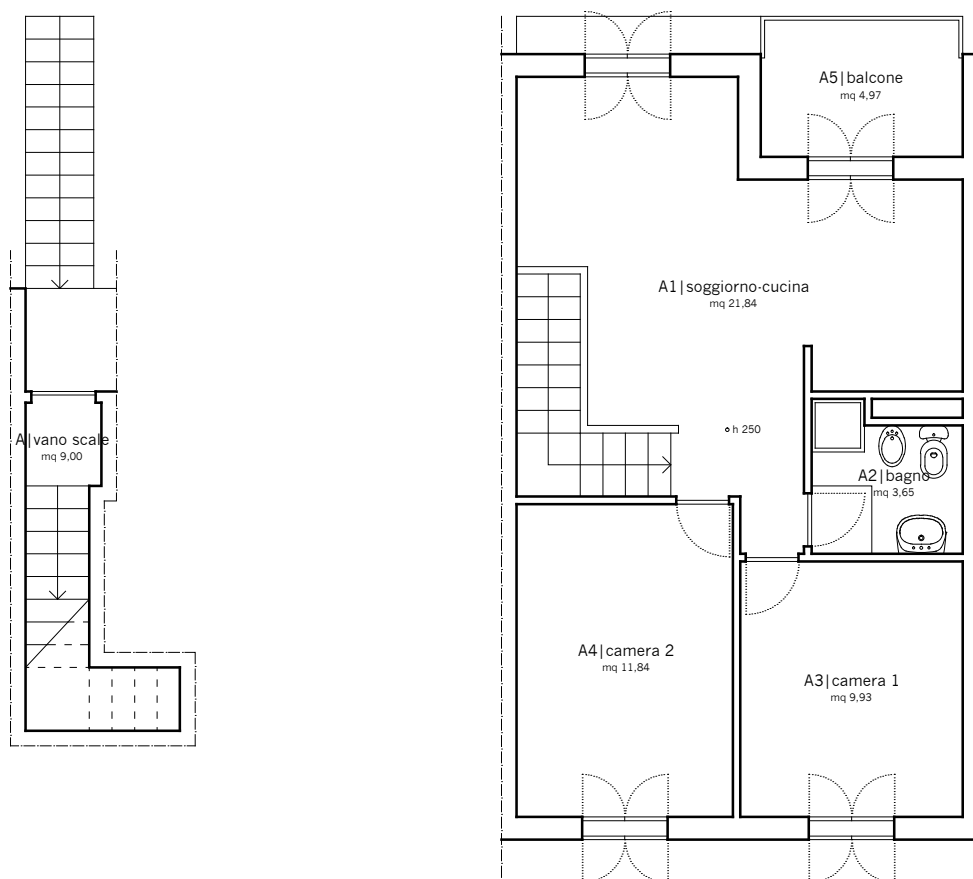

Lotto unico, pianta dell'appartamento alla quota d'ingresso e al secondo piano_1:100



Immagini| 1 - Lotto 1



1_immagine aerea d'inquadramento - Google Earth®



2_l'edificio al secondo piano del quale è collocato l'appartamento oggetto di pignoramento



immagini| 2 - Lotto 1

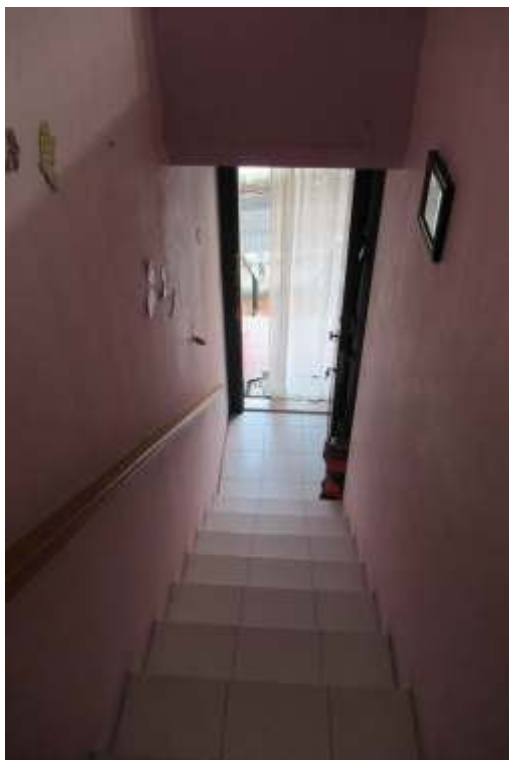

3_ A| vano scale



4_ A| vano scale



5_ A1| soggiorno-cucina



immagini| 3 - Lotto 1



6_A1| soggiorno-cucina



7_A2| bagno



8_A3| camera 1



immagini| 4 - Lotto 1



9_A4| camera 2



MINISTERO DELLE FINANZE
DIREZIONE GENERALE DEL CATASTO E DEI SS.TT.EE.



MINISTERO DELLE FINANZE
DIREZIONE GENERALE DEL CATASTO E DEI SS.TT.EE.
CATASTO EDILIZIO URBANO (RDL 13-4-1939, n. 652)

MOD. BN (GEU)

LIRE
250

Planimetria di attuazione in Comune di **AUGUSTA** via **COSTA SARACENA** civ. **215-B2**

STESSA DITTA

PIANO PRIMO
H=2,50

STESSA DITTA

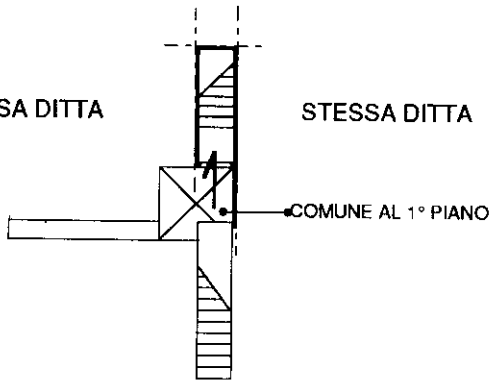

STESSA DITTA

COMUNE AL 1° PIANO

STRADA DI LOTTIZZAZIONE

STRADA INTERNA

PIANO SECONDO
H=2,50

STRADA INTERNA

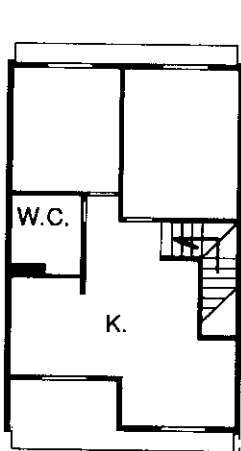

STESSA DITTA

1632671



STRADA DI LOTTIZZAZIONE

ORIENTAMENTO



SCALA DI **200**

Denuncia di variazione
Ultima planimetria in atti

Completato da **ing. SANTAGATI UMBERTO**
(Titolo, cognome e nome)

RISERVATO ALL'UFFICIO

in piano 01
Catasto dei Fabbricati - Situazione al 17/06/2021 - Comune di AUGUSTA (A494) - < Foglio: 6 - Particella: 2890 - Subalterno: 103 >
Firmato da **CONTR. ALDASCHI** in data **13/04/1991** al n. **6** del foglio **6** della particella **2890** del subalterno **103**



N 1500

K 38600

1 Particella: 2890

Scala originale: 1:1000
 Dimensione cornice: 267.000 x 189.000 metri
 17-Giu-2021 18:42:19
 Prog. n. T887538/2021

Comune: AUGUSTA
 Foglio: 6 All: D

79
76

- CASE A SCHIARA -

COMPLESSO RESIDENZIALE A VILLE

SUL MARE JONIO SULLA CATANIA-SIRACUSA

COMMISSIONE EDILIZIA

10 LUG. 1976

Seduta d.l.

Parere Favorevole

PROTOCOLLO

n. 376

IL FRE N. 2

COSTA SARACENA

PIANTE DEL PIANO TERRA - 1° 2°
- SEZIONI -

BISOGNO IN SCALA 1:50

LOTTE N° 114-115-116-117-118



IL PROGETTISTA.

Francesco Santagata

Paul

IL PROPRIETARIO

SOCIETÀ TURISTICO ALBERGHIERA PER AZIONI

L'AMMINISTRATORE UNICO

Silvio Sorrentino

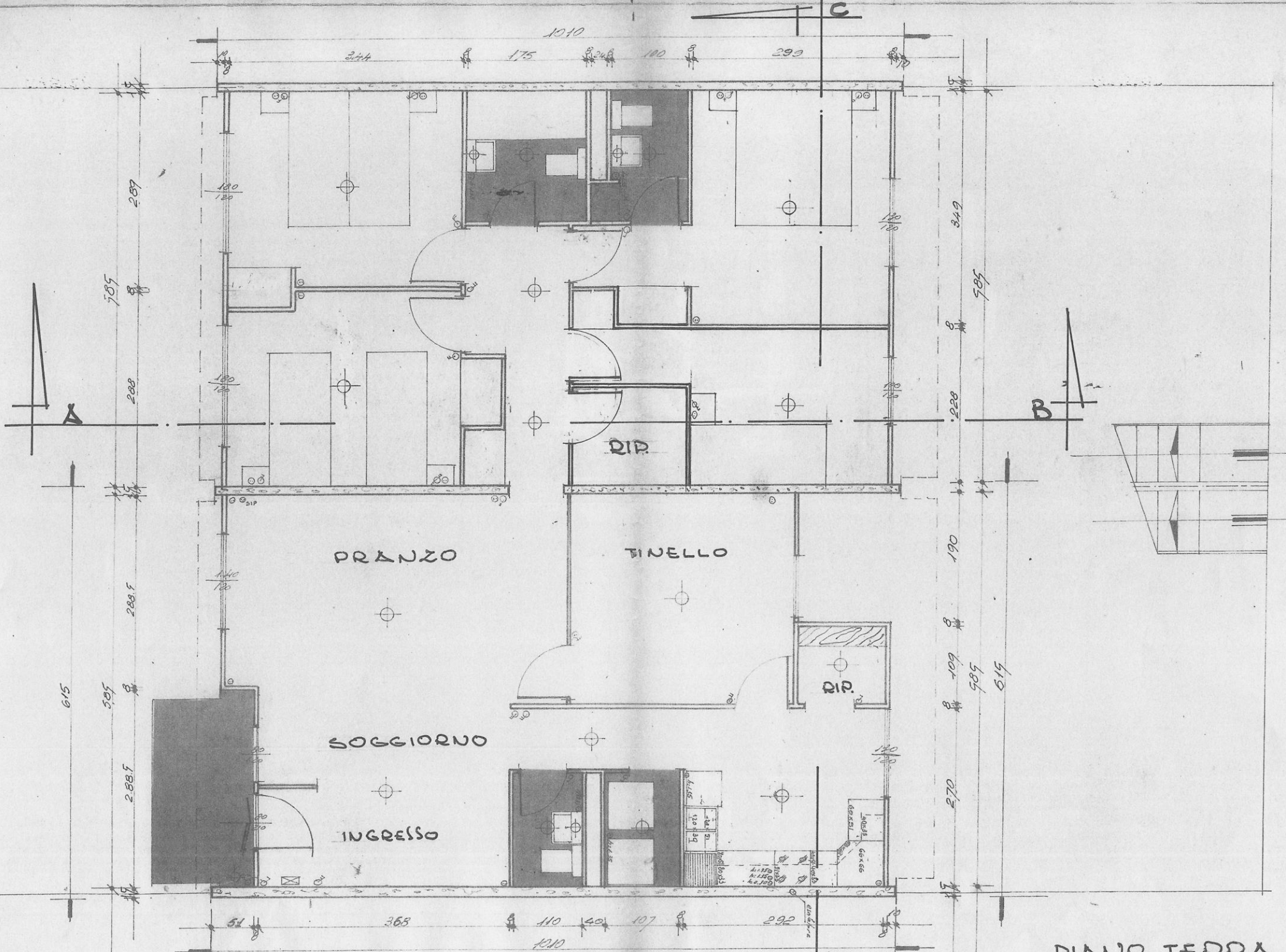

PIANO TERRA

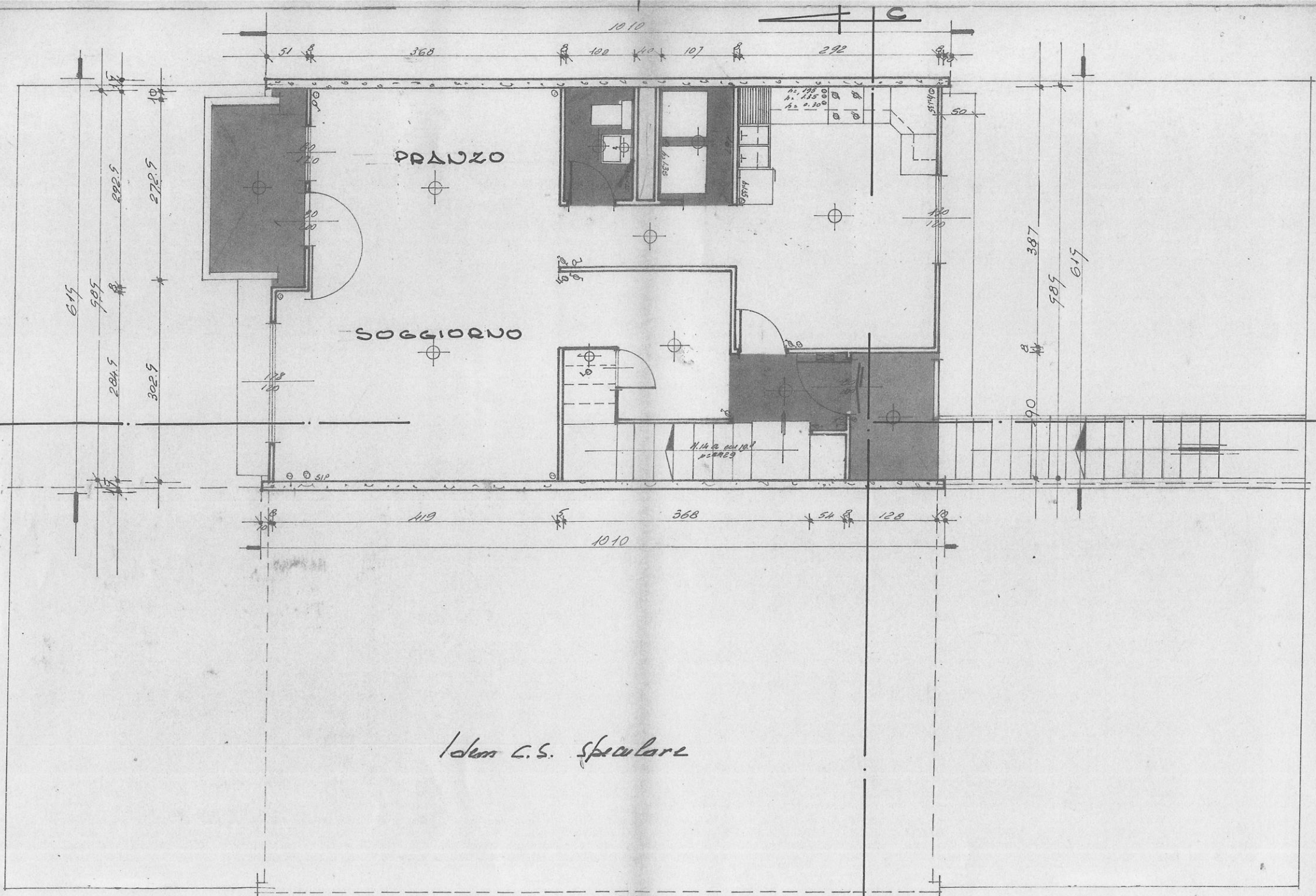

Idem c.s. speculare

DIZIJO PRIMO

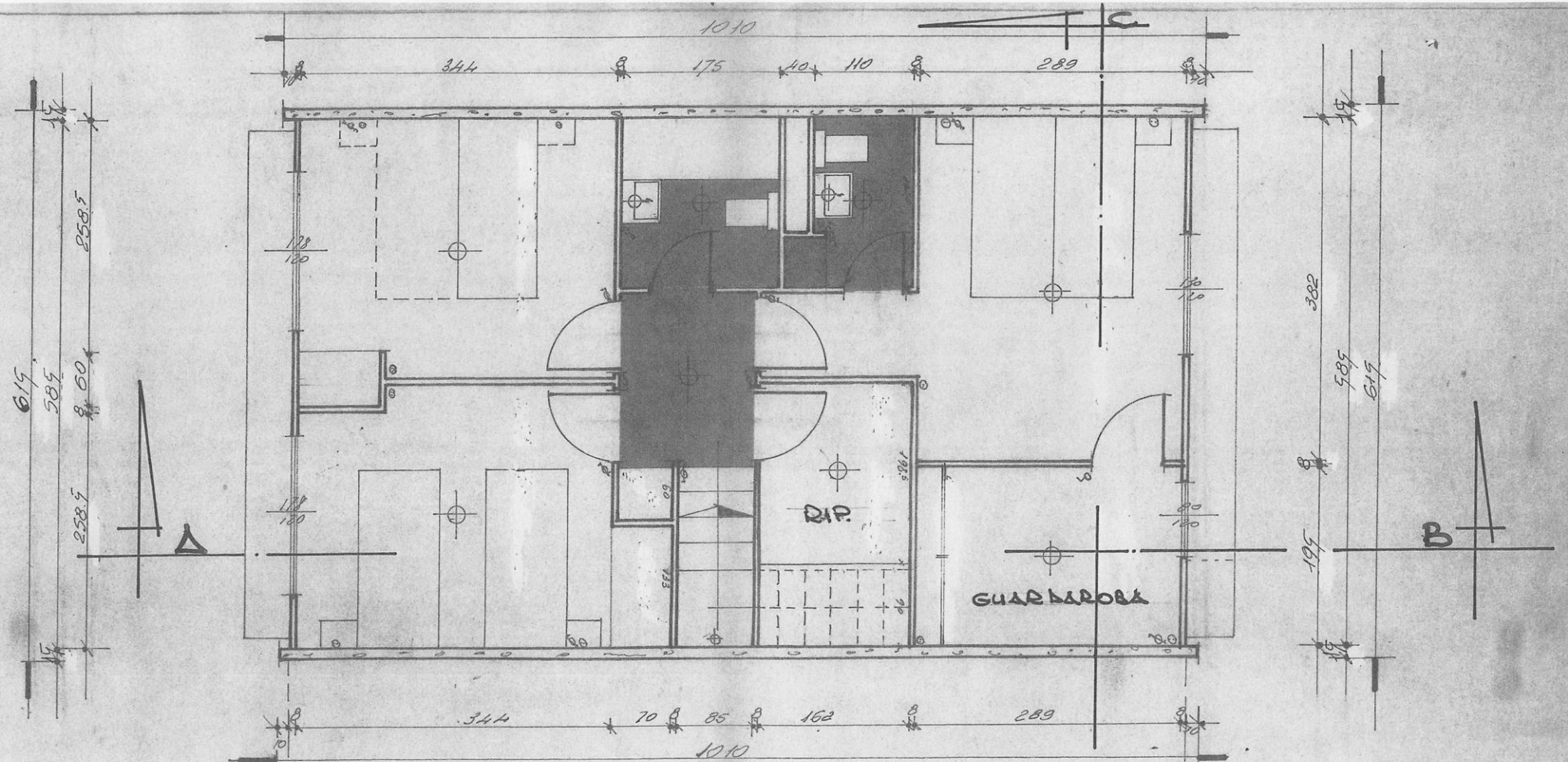

Idem C.S. Speculare

PIANO SECONDO

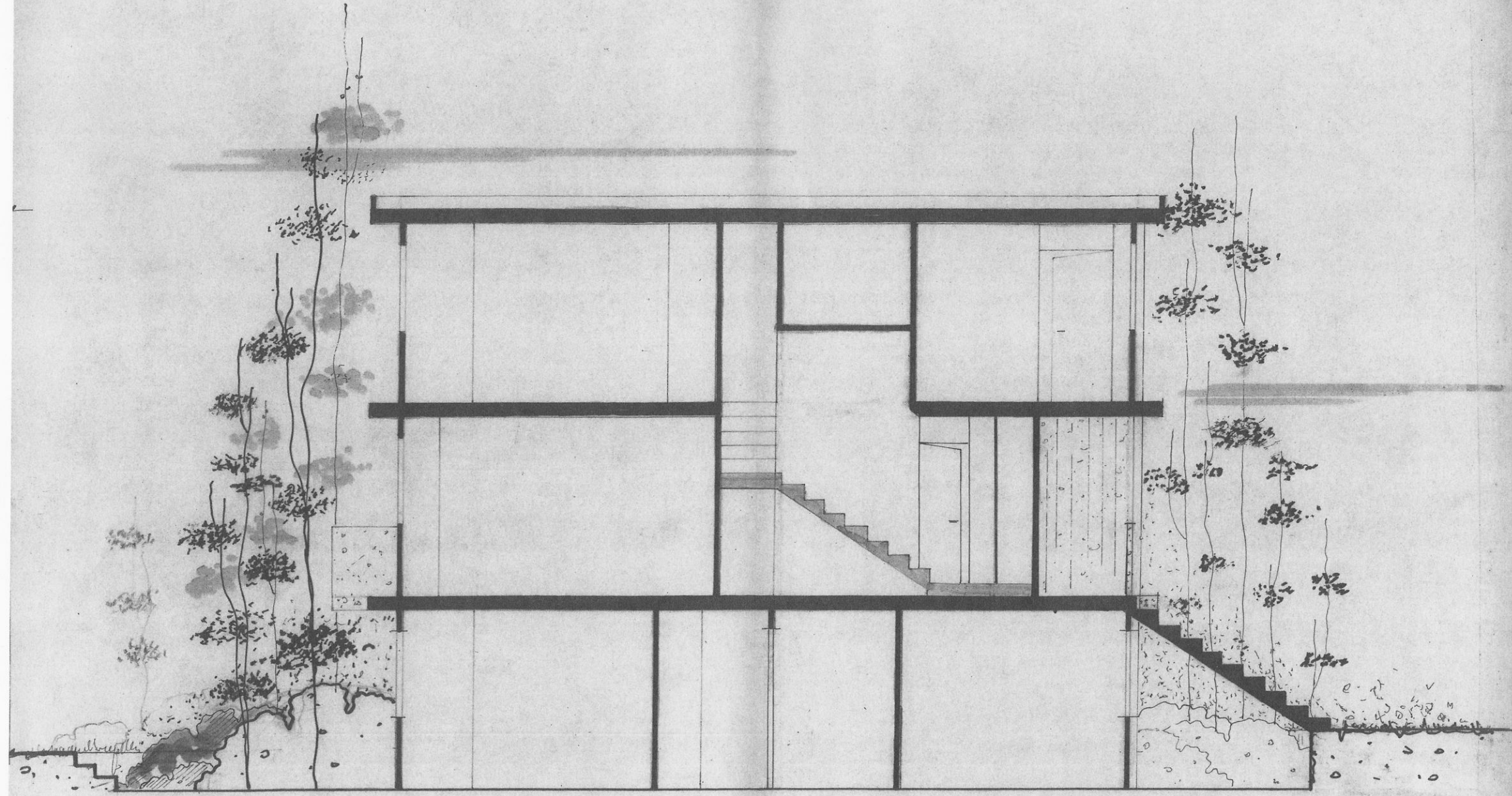

SEZIONE A-B