

**Agenzia del Territorio
CATASTO FABBRICATI
Ufficio Provinciale di
Cagliari**

Dichiarazione protocollo n. CA0190668 del 10/07/2006

Planimetria di u.i.u. in Comune di Quartu Sant'elena

Via Taormina

civ. SNC

Identificativi Catastali:

Sezione:
Foglio: 59
Particella: 3036
Subalterno:

Compilata da:
Masala Patrizia

Iscritto all'albo:
Geometri

Prov. Cagliari

N. 1832

Scheda n. 1 Scala 1:200

PIANO TERRA
H= mt. 2.70

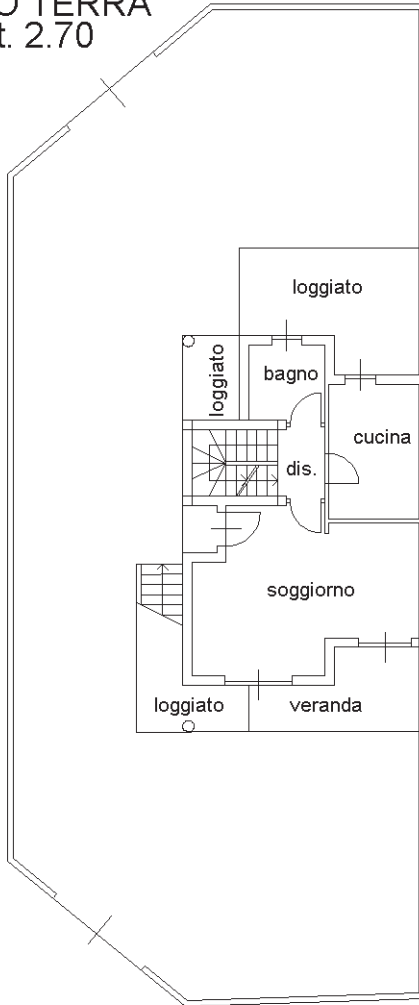

Via Taormina

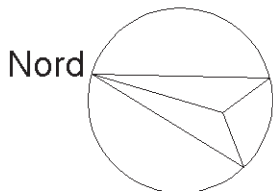

PIANO PRIMO
H= mt. 2.70

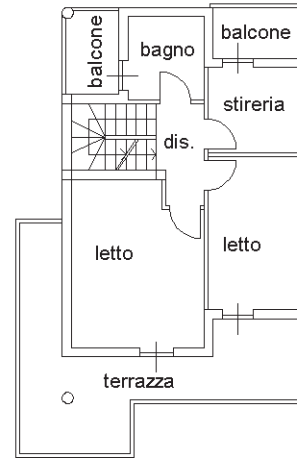

PIANO SCANTINATO
H= mt. 2.45

Ultima planimetria in atti

