

**Agenzia del Territorio
CATASTO FABBRICATI
Ufficio Provinciale di
Parma**

Dichiarazione protocollo n. PR0095758 del 04/07/2006

Planimetria di u.i.u. in Comune di Salsomaggiore Terme

Via Parma

civ. 13

Identificativi Catastali:

Sezione:
Foglio: 22
Particella: 95
Subalterno: 6

Compilata da:
Bertozzi Guido

Iscritto all'albo:
Geometri

Prov. Parma

N. 1946

Scheda n. 1

Scala 1:200

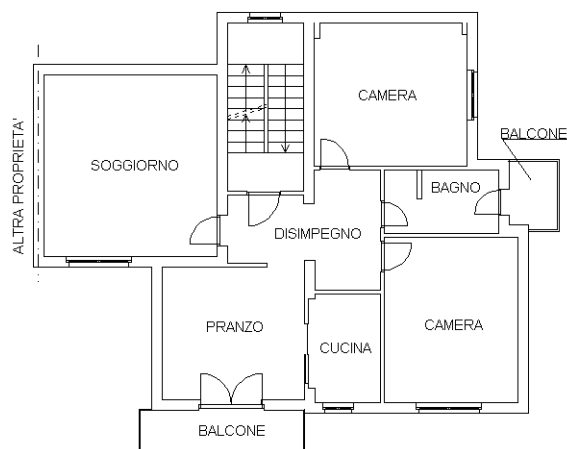

PIANO PRIMO
h 2.90

Ultima planimetria in atti

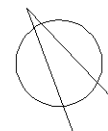

**Agenzia del Territorio
CATASTO FABBRICATI
Ufficio Provinciale di
Parma**

Dichiarazione protocollo n. PR0095758 del 04/07/2006

Planimetria di u.i.u. in Comune di Salsomaggiore Terme

Via Parma

civ. 13

Identificativi Catastali:

Sezione:

Foglio: 22

Particella: 95

Subalterno: 9

Compilata da:
Bertozzi Guido

Iscritto all'albo:
Geometri

Prov. Parma

N. 1946

Scheda n. 1

Scala 1:200

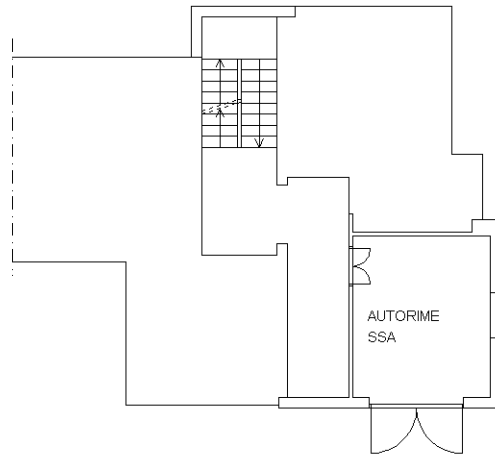

PIANO SEMINTERRATO

h 2.90

Ultima planimetria in atti

**Agenzia del Territorio
CATASTO FABBRICATI
Ufficio Provinciale di
Parma**

Dichiarazione protocollo n. PR0097946 del 07/07/2006

Planimetria di u.i.u. in Comune di Salsomaggiore Terme

Via Parma

civ. 5

Identificativi Catastali:

Sezione:
Foglio: 22
Particella: 95
Subalterno: 14

Compilata da:
Bertozzi Guido

Iscritto all'albo:
Geometri

Prov. Parma

N. 1946

Scheda n. 1

Scala 1:200

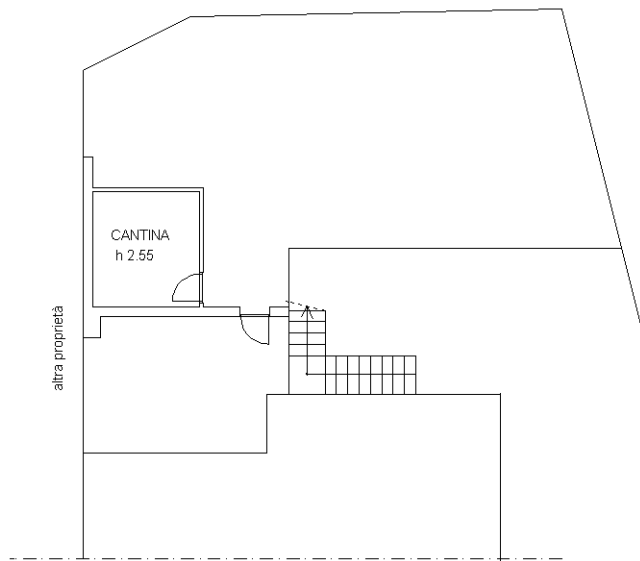

PIANO SEMINTERRATO

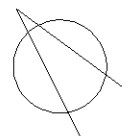

Ultima planimetria in atti

**Agenzia del Territorio
CATASTO FABBRICATI
Ufficio Provinciale di
Parma**

Dichiarazione protocollo n. PR0097946 del 07/07/2006

Planimetria di u.i.u. in Comune di Salsomaggiore Terme

Via Parma

civ. 5

Identificativi Catastali:

Sezione:

Foglio: 22

Particella: 95

Subalterno: 17

Compilata da:
Bertozzi Guido

Iscritto all'albo:
Geometri

Prov. Parma

N. 1946

Scheda n. 1

Scala 1:200

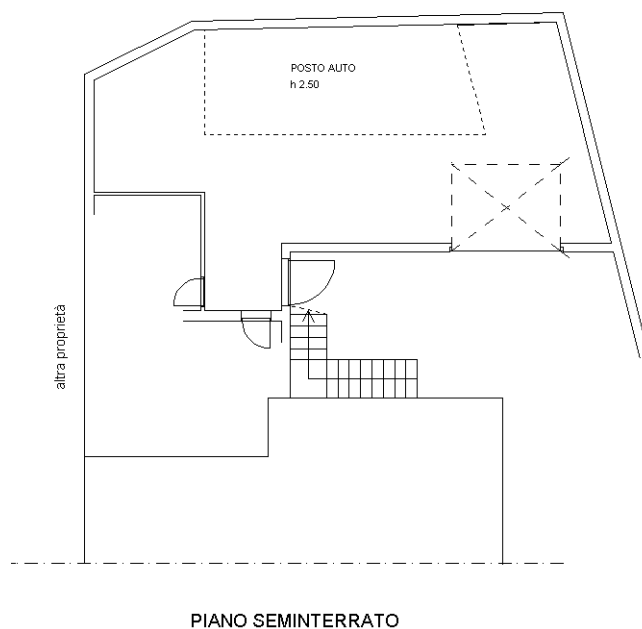

Catasto dei Fabbricati - Situazione al 17/01/2023 - Comune di SALSOMAGGIORE TERME(H720) - < Foglio 22 - Particella 95 - Subalterno 17 >
VIA PARMA n. 5 Piano S1

Ultima planimetria in atti

**Agenzia del Territorio
CATASTO FABBRICATI
Ufficio Provinciale di
Parma**

Dichiarazione protocollo n. PR0097946 del 07/07/2006

Planimetria di u.i.u. in Comune di Salsomaggiore Terme

Via Parma

civ. 5

Identificativi Catastali:

Sezione:
Foglio: 22
Particella: 95
Subalterno: 18

Compilata da:
Bertozzi Guido

Iscritto all'albo:
Geometri

Prov. Parma

N. 1946

Scheda n. 1

Scala 1:200

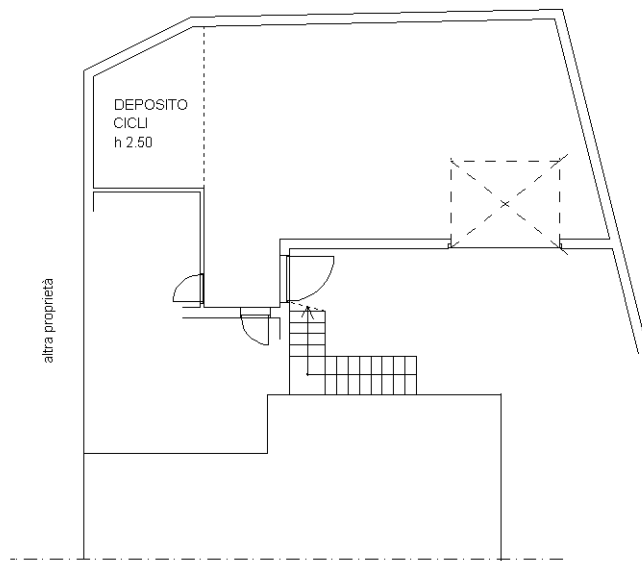

PIANO SEMINTERRATO

Ultima planimetria in atti