

**Dichiarazione sostitutiva dell'atto di notorietà  
(Art. 47 D.P.R. 28 dicembre 2000, n. 445)**

Il sottoscritto GEOMETRA DONAGGIO GIULIO ANTONIO iscritto con il num. 2013 della provincia di SASSARI, consapevole delle sanzioni penali richiamate dall'art. 76 del D.P.R. 28 dicembre 2000, n. 445, in caso di dichiarazioni mendaci, ai sensi e per gli effetti di quanto stabilito dall' art. 47 del medesimo decreto

**DICHIARA**

- Che il modello unico catastale, inoltrato per via telematica, è la rappresentazione informatica dei documenti cartacei originali sottoscritti dai soggetti obbligati, ai sensi del decreto del Ministro delle finanze del 19 aprile 1994, n. 701;

- Che il documento è stato depositato presso il Comune competente per territorio ai sensi dell'art. 30, comma 5 del D.P.R. 6 giugno 2001, n. 380 (ex art.18 L. 47/85);

- Che la presentazione dei documenti è effettuata su incarico dei soggetti obbligati.

**Dichiarazione sostitutiva di certificazioni  
(Art. 46 D.P.R. 28 dicembre 2000, n. 445)**

Il sottoscritto GEOMETRA DONAGGIO GIULIO ANTONIO iscritto con il num. 2013 della provincia di SASSARI, consapevole delle sanzioni penali richiamate dall'art. 76 del D.P.R. 28 dicembre 2000, n. 445, in caso di dichiarazioni mendaci, ai sensi e per gli effetti di quanto stabilito dall' art. 46 del medesimo decreto

**DICHIARA**

- Che la qualifica professionale, il numero di iscrizione all'albo e il collegio o l'ordine di appartenenza sono quelli indicati nella pagina - Informazioni generali - del documento.

- Di non essere destinatario di provvedimenti di sospensione dall'esercizio della professione o di cancellazione dall'albo professionale.

### Particelle

Comune: GIAVE Sez. Censuaria:  
Foglio: 0130 Particelle: 56

### Firma delle parti o loro delegati

Il/I sottoscritto/i dichiara/no di essere a conoscenza del contenuto del presente atto di aggiornamento

DONAGGIO GIULIO ANTONIO, SASSARI, 15/09/1964, TECNICO INCARICATO DAL  
TRIBUNALE

Firma \_\_\_\_\_

### Tecnico redattore

Tecnico: DONAGGIO GIULIO ANTONIO Qualifica: GEOMETRA  
Provincia: SASSARI N. iscrizione: 2013  
Cod. Fisc.: DNGGNT64P151863A

luogo e data \_\_\_\_\_

timbro e firma \_\_\_\_\_

### Attestazione di avvenuto deposito

Si attesta che il presente atto di aggiornamento catastale è stato depositato  
presso questo Comune ai sensi del DPR 380/2001, art. 30, comma5.

luogo e data \_\_\_\_\_

timbro e firma \_\_\_\_\_



Ufficio provinciale di: SASSARI

Protocollo n:

Data :

Codice file PREGEO: 6.355.456

Pag. 3 di 10

*Dati generali del tipo*

Comune: GIAVE  
Foglio: 0130  
Tecnico: DONAGGIO GIULIO ANTONIO  
Provincia: SASSARI

Sez. Censuaria:  
Particelle: 56  
Qualifica: GEOMETRA  
N. iscrizione: 2013

**Modello censuario**

**Frazionamento**

Operazione	Identificativo						Superficie			Dati Censuari		Lotti		
	Sezione	Foglio	Originale		Provvisorio	Proposto	m <sup>2</sup>			Natura	Qualità	Classe	Provvisorio	Proposto
			principale	sub			ha	a	ca					
O		0130	56	000			00003	90	40	SN	091	3		
S		0130	56	000			00000	00	00		000			
C		0130		000	a	AAA	00002	04	39	SN	000			
C		0130		000	b	BBB	00001	86	01	SN	000			

*Informazioni Complementari*

Ufficio provinciale di: SASSARI  
Protocollo n:  
Data :

Codice file PREGEO: 6.355.456

Pag. 4 di 10

*Dati generali del tipo*

Comune:	GIAVE	Sez. Censuaria:	
Foglio:	0130	Particelle:	56
Tecnico:	DONAGGIO GIULIO ANTONIO	Qualifica:	GEOMETRA
Provincia:	SASSARI	N. iscrizione:	2013

**Proposta di aggiornamento cartografico:**      **Rappresentazione grafica**

*I punti di appoggio e le nuove linee da introdurre in mappa sono descritte nel LIBRETTO DELLE MISURE*

Scala 1 : 4000

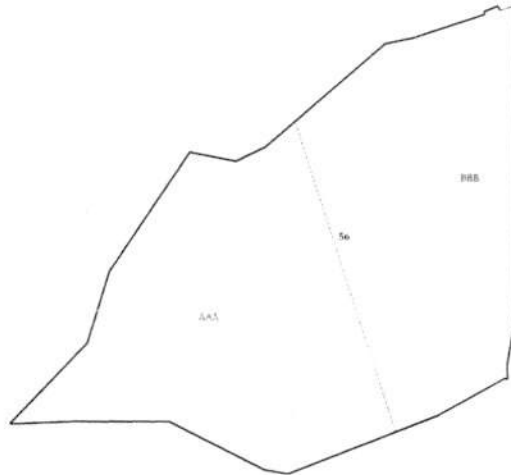

## Dati generali del tipo

Comune:	GIAVE	Sez. Censuaria:	
Foglio:	0130	Particelle:	56
Tecnico:	DONAGGIO GIULIO ANTONIO	Qualifica:	GEOMETRA
Provincia:	SASSARI	N. iscrizione:	2013

## Proposta di aggiornamento cartografico:

## Rappresentazione alfa-numerica

## Estratto di mappa

Rilasciato dall'UP di SASSARI

Protocollo: SS0066824/2021 Data: 29/10/2021 Codice Riscontro: 35862440606259

8|1%|52867.027|-35805.687|  
8|2%|52863.969|-35814.745|  
8|3%|52865.893|-35816.028|  
8|4%|52863.398|-35823.162|  
8|5%|52861.553|-35822.920|  
8|6%|52848.677|-35860.511|  
8|7%|52845.613|-35875.421|  
8|8%|52790.914|-35938.717|  
8|9%|52783.356|-35954.185|  
8|10%|52787.501|-35978.720|  
8|11%|52724.080|-36020.765|  
8|12%|52686.525|-36031.882|  
8|13%|52643.242|-36072.339|  
8|14%|52644.722|-36039.550|  
8|15%|52645.579|-35988.160|  
8|16%|52620.766|-35937.395|  
8|17%|52618.774|-35924.646|  
8|18%|52650.548|-35845.220|  
8|19%|52670.321|-35810.120|  
8|20%|52670.081|-35808.756|  
8|21%|52677.622|-35809.002|  
8|22%|52705.143|-35804.131|  
7|23|1%|2%|3%|4%|5%|6%|7%|8%|9%|10%|NC|56|56|38644|  
7|0|11%|12%|13%|14%|15%|16%|17%|18%|19%|20%|NC|  
7|0|21%|22%|1%|NC|  
6| .56| |Proprieta` per 1/1|  
6|PARTICELLA|56|03|PASCOLO |39040|38644|40.32|50.41|SN|  
6|PFCART|PF05|0130/E019|52933.223|-36089.458|  
6|PFCART|PF07|0130/E019|53136.313|-35969.745|  
6|PFCART|PF08|0130/E019|53061.053|-35609.807|  
6|PFCART|PF09|0130/E019|53126.938|-36254.825|  
6|PFCART|PF10|0130/E019|52867.027|-35805.687|  
6|PFCART|PF20|0130/E019|52371.790|-35381.947|  
6|PFCART|PF21|0130/E019|52198.099|-36216.814|  
6|PFCART|PF24|0130/E019|52719.251|-35295.859|  
6|PFCART|PF25|0130/E019|52901.777|-36415.845|  
6|DISTORSIONE|2.5|  
6|SCALAORIGINARIA|4000|  
6|INQUADRAMENTO|53347.6209999993|-35774.2350000001|0.338666667|0|0|0|

## Estratto di mappa aggiornato

8|PF25|0130/E019\*|52892.904|-36423.840|  
8|1007\*|52641.482|-35867.891|  
8|PF23|0130/E019\*|52017.428|-35882.656|  
8|PF20|0130/E019\*|52376.317|-35383.546|  
8|PF10|0130/E019\*|52866.969|-35805.804|  
8|1006\*|52804.389|-35923.124|

Ufficio provinciale di: SASSARI

Protocollo n:

Data :

Codice file PREGEO: 6.355.456

Pag. 6 di 10

---

*Dati generali del tipo*

---

Comune:	GIAVE	Sez. Censuaria:	
Foglio:	0130	Particelle:	56
Tecnico:	DONAGGIO GIULIO ANTONIO	Qualifica:	GEOMETRA
Provincia:	SASSARI	N. iscrizione:	2013

---

**Proposta di aggiornamento cartografico:**

**Rappresentazione alfa-numerica**

---

6|PV|PF10/0130/E019\*|1%|  
6|PV|1004\*|9%|  
6|PV|1005\*|10%|  
7|15|22%|1%|2%|3%|4%|5%|6%|7%|1006\*|NC|BBB|56|18389|  
7|0|1007\*|RC|  
7|0|18%|19%|20%|21%|22%|NC|  
7|13|17%|1007\*|NC|AAA|56|20255|  
7|0|1006\*|RC|  
7|0|8%|9%|10%|11%|12%|13%|14%|15%|16%|NC|  
7|0|17%|NC|

Ufficio provinciale di: SASSARI

Protocollo n:

Data:

Codice file PREGEO: 6.355.456

Pag. 7 di 10

**Dati generali del tipo**

Comune:	GIAVE	Sez. Censuaria:	
Foglio:	0130	Particelle:	56
Tecnico:	DONAGGIO GIULIO ANTONIO	Qualifica:	GEOMETRA
Provincia:	SASSARI	N. iscrizione:	2013

0|19112021|20211101|E019|0130|56|DONAGGIO GIULIO ANTONIO|GEOMETRA|SASSARI|  
 9|470|10|20|-36774|PREGEO 10.00-G, APAG 2.12|FR|TOPCON HIPER PRO|  
 1|1000|4803178.34,734426.82,4118627.11|1.502| |  
 6|L2|20052021-09:06|20052021-10:06|RTK|PDOP=1|  
 2|1001|8.589,-251.025,67.034|0.00035207,0.00007300,0.00012896,0.00020304,0.00006022,0.00038873|PDOP=3|4.702|AL  
 LINEAMENTO STRADA|  
 2|1002|-3.907,2.918,4.009|0.00012778,0.00003331,0.00004516,0.00005981,-0.000002333,0.00030663|PDOP=2|3.662|SF|  
 2|1003|3.101,-8.002,-1.671|0.00017084,0.00002219,0.00004993,0.00006083,0.000003467,0.00020189|PDOP=2|3.662|SF|  
 2|1004|43.436,-41.050,-41.228|0.00041000,0.000010000,0.00011000,0.00005000,-0.000010000,0.00032000|PDOP=2|2.65  
 2|TRIPLICE PVI|  
 2|1005|45.043,-65.916,-37.665|0.00035000,0.00007000,0.00013000,0.00020000,0.00006000,0.00039000|PDOP=3|2.652|T  
 RIPLICE PVI|  
 2|1006|24.819,-12.774,-25.442|0.00060000,0.00003000,0.00005000,0.00011000,0.00003000,0.00012000|PDOP=2|2.652|N  
 UOVO TRIPLICE DI CONFINE|  
 2|1007|120.431,58.083,-148.754|0.00013000,0.00003000,0.00005000,0.00006000,0.00031000|PDOP=2|2.652|NUOVO TRI  
 PLICE DI CONFINE|  
 2|PF10/0130/E019|-37.877,96.135,18.495|0.00060000,0.00003000,0.00005000,0.00011000,0.00003000,0.00012000|PDOP=  
 2|4.702|CHIODO SU TRIPLICE PVI|  
 2|PF20/0130/E019|229.100,565.915,-338.796|0.00015696,0.00009466,0.00008603,0.00016505,0.00005674,0.00014143|PD  
 OP=2|3.662|TRALICCIO ALTA TENSIONE|  
 2|PF23/0130/E019|602.656,119.379,-555.461|0.00047789,0.00003414,0.00005156,0.00007831,0.00003429,0.00010304|PD  
 OP=2|1.602|SPIGOLO MURO CLS|  
 2|PF25/0130/E019|63.834,-513.669,56.851|0.00040816,0.00001460,0.00011057,0.00004745,-0.00001113,0.00031992|PDO  
 P=2|4.702|PALO SU TRIPLICE|  
 6|PUNTI VERICE|  
 7|1|1004|PVI|  
 7|1|1005|PVI|  
 7|1|PF10/0130/E019|PVI|  
 6|NUOVA DIVIDENTE|  
 7|2|1006|1007|RC|  
 8|PF25/0130/E019|52901.777000|-36415.845000|10|pilastro in metallo cancello su triplice|  
 8|PF25/0130/E019|495.894000|04|base a terra|  
 8|PF23/0130/E019|52013.604000|-35884.610000|10|SPIGOLO CORDOLO CALCESTRUZZO|  
 8|PF23/0130/E019|570.812000|04|BASE A TERRA|  
 8|PF20/0130/E019|52371.906000|-35382.493000|10|SPIGOLO PALO ENEL|  
 8|PF20/0130/E019|486.546000|04|BASE A TERRA|  
 8|PF10/0130/E019|52867.312000|-35806.058000|10|TRIPLICE DI MURO A SECCO STR.PROV.LE 77|  
 8|PF10/0130/E019|461.850000|04|BASE MURO|

Dati generali del tipo

Comune:	GIAVE	Sez. Censuaria:	
Foglio:	0130	Particelle:	56
Tecnico:	DONAGGIO GIULIO ANTONIO	Qualifica:	GEOMETRA
Provincia:	SASSARI	N. iscrizione:	2013

Il sottoscritto Geom. Giulio Antonio Donaggio, nato a Sorso il 15/09/1964 con studio in Sorso Via Deledda n°30, iscritto all'albo dei Geometri della Provincia di Sassari al n°2013 d'ordine, in qualità di Consulente Tecnico d'Ufficio incaricato dal Tribunale di Sassari nella persona del Giudice Dott.ssa Maria Giuseppa Sanna per l'esecuzione immobiliare r.g. n°132/2015 (

) relativa ad alcuni beni siti nel

Comune di Giave, DICHIARA di aver ricevuto l'incarico per la redazione del tipo di frazionamento del terreno identificato con il mappale 56 del foglio 13 del Comune di Giave.

Allega verbale di incarico redazione perizia e tipo di frazionamento. I confini originali del mappale 56 non sono materializzati per intero e dal momento che trattasi di superfici superiori a 2000mq, le superfici originarie e derivate sono nominali.

L'inserimento in mappa è stato effettuato in maniera speditiva utilizzando elementi del rilievo presenti in mappa, mediante l'uso dei punti vertice individuati nelle righe 7 del libretto.

L'intero rilievo è incluso nel triangolo fiduciale composto dai PF10, 20, 23 e 25 del medesimo foglio 13. Le distanze misurate presentano uno scarto compreso tra i -7,820m ed i 5,677m, mentre non ci sono misurate in archivio pertanto, considerando che i PF utilizzati sono stati correttamente identificati monografie alla mano, si confermano i dati del rilievo.

Geometra Giulio Antonio Donaggio - 393/9730457 - geogad@virgilio.it - giulioantonio.donaggio@geopec.it - Via Deledda n.3A - 07037 Sorso (SS)



Ufficio provinciale di: SASSARI

Protocollo n:

Data :

Codice file PREGEO: 6.355.456

Pag. 9 di 10

*Dati generali del tipo*

Comune: GIAVE  
Foglio: 0130  
Tecnico: DONAGGIO GIULIO ANTONIO  
Provincia: SASSARI

Sez. Censuaria:  
Particelle: 56  
Qualifica: GEOMETRA  
N. iscrizione: 2013

Scala 1 : 10000

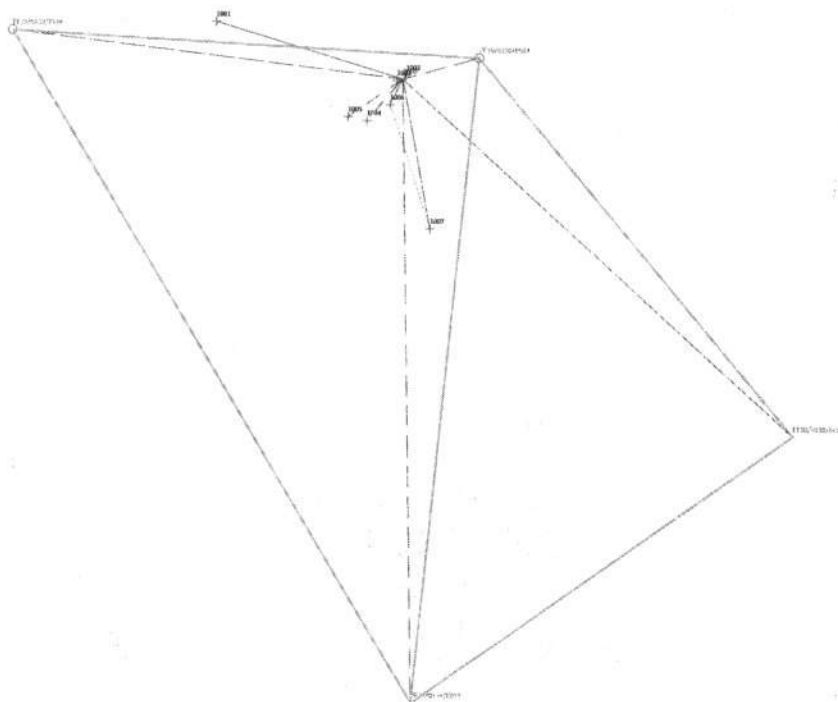

Ufficio provinciale di: SASSARI

Protocollo n:

Data :

Codice file PREGEO: 6.355.456

Pag. 10 di 10

*Dati generali del tipo*

Comune: GIAVE  
Foglio: 0130  
Tecnico: DONAGGIO GIULIO ANTONIO  
Provincia: SASSARI

Sez. Censuaria:  
Particelle: 56  
Qualifica: GEOMETRA  
N. iscrizione: 2013

Scala 1 : 4000

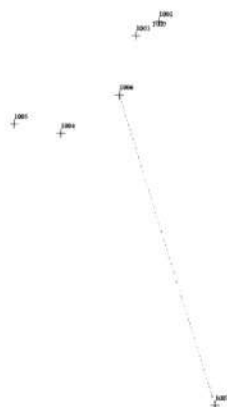

**Dichiarazione sostitutiva dell'atto di notorietà  
(Art. 47 D.P.R. 28 dicembre 2000, n. 445)**

Il sottoscritto GEOMETRA DONAGGIO GIULIO ANTONIO iscritto con il num. 2013 della provincia di SASSARI, consapevole delle sanzioni penali richiamate dall'art. 76 del D.P.R. 28 dicembre 2000, n. 445, in caso di dichiarazioni mendaci, ai sensi e per gli effetti di quanto stabilito dall' art. 47 del medesimo decreto

**DICHIARA**

---

- Che il modello unico catastale, inoltrato per via telematica, è la rappresentazione informatica dei documenti cartacei originali sottoscritti dai soggetti obbligati, ai sensi del decreto del Ministro delle finanze del 19 aprile 1994, n. 701;

---

- Che il documento è stato depositato presso il Comune competente per territorio ai sensi dell'art. 30, comma 5 del D.P.R. 6 giugno 2001, n. 380 (ex art.18 L. 47/85);

---

- Che la presentazione dei documenti è effettuata su incarico dei soggetti obbligati.

**Dichiarazione sostitutiva di certificazioni  
(Art. 46 D.P.R. 28 dicembre 2000, n. 445)**

Il sottoscritto GEOMETRA DONAGGIO GIULIO ANTONIO iscritto con il num. 2013 della provincia di SASSARI, consapevole delle sanzioni penali richiamate dall'art. 76 del D.P.R. 28 dicembre 2000, n. 445, in caso di dichiarazioni mendaci, ai sensi e per gli effetti di quanto stabilito dall' art. 46 del medesimo decreto

**DICHIARA**

---

- Che la qualifica professionale, il numero di iscrizione all'albo e il collegio o l'ordine di appartenenza sono quelli indicati nella pagina - Informazioni generali - del documento.

- Di non essere destinatario di provvedimenti di sospensione dall'esercizio della professione o di cancellazione dall'albo professionale.



Ufficio provinciale di: SASSARI

Protocollo n:

Data :

Codice file PREGEO: 6.355.456

Pag. 2 di 10

---

**Particelle**

Comune: GIAVE

Sez. Censuaria:

Foglio: 0130

Particelle: 56

---

**Firma delle parti o loro delegati**

Il/I sottoscritto/i dichiara/no di essere a conoscenza del contenuto del presente atto di aggiornamento

DONAGGIO GIULIO ANTONIO, SASSARI, 15/09/1964, TECNICO INCARICATO DAL TRIBUNALE

Firma \_\_\_\_\_

---

**Tecnico redattore**

Tecnico: DONAGGIO GIULIO ANTONIO

Qualifica: GEOMETRA

Provincia: SASSARI

N. iscrizione: 2013

Cod. Fisc.: DNGGNT64P15I863A

\_\_\_\_\_

luogo e data

\_\_\_\_\_

timbro e firma

---

**Attestazione di avvenuto deposito**

Si attesta che il presente atto di aggiornamento catastale è stato depositato presso questo Comune ai sensi del DPR 380/2001, art. 30, comma5.

\_\_\_\_\_

luogo e data

\_\_\_\_\_

timbro e firma

Ufficio provinciale di: SASSARI  
 Protocollo n:  
 Data :

Codice file PREGEO: 6.355.456

Pag. 3 di 10

*Dati generali del tipo*

Comune:	GIAVE	Sez. Censuaria:	
Foglio:	0130	Particelle:	56
Tecnico:	DONAGGIO GIULIO ANTONIO	Qualifica:	GEOMETRA
Provincia:	SASSARI	N. iscrizione:	2013

**Modello censuario**

**Frazionamento**

Operazione	Identificativo						Superficie			Dati Censuari		Lotti		
	Sezione	Foglio	Originale		Provvisorio	Proposto	m <sup>2</sup>			Natura	Qualità	Classe	Provvisorio	Proposto
			principale	sub			ha	a	ca					
O		0130	56	000			00003	90	40	SN	091	3		
S		0130	56	000			00000	00	00		000			
C		0130		000	a	AAA	00002	04	39	SN	000			
C		0130		000	b	BBB	00001	86	01	SN	000			

*Informazioni Complementari*

Ufficio provinciale di: SASSARI

Protocollo n:

Data :

Codice file PREGEO: 6.355.456

Pag. 4 di 10

*Dati generali del tipo*

Comune:	GIAVE	Sez. Censuaria:	
Foglio:	0130	Particelle:	56
Tecnico:	DONAGGIO GIULIO ANTONIO	Qualifica:	GEOMETRA
Provincia:	SASSARI	N. iscrizione:	2013

**Proposta di aggiornamento cartografico:      Rappresentazione grafica**

*I punti di appoggio e le nuove linee da introdurre in mappa sono descritte nel LIBRETTO DELLE MISURE*

Scala 1 : 4000

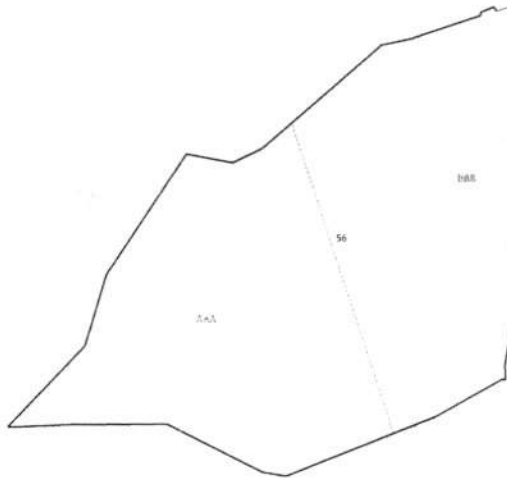

Ufficio provinciale di: SASSARI

Protocollo n:

Data:

Codice file PREGEO: 6.355.456

Pag. 5 di 10

*Dati generali del tipo*

Comune:	GIAVE	Sez. Censuaria:	
Foglio:	0130	Particelle:	56
Tecnico:	DONAGGIO GIULIO ANTONIO	Qualifica:	GEOMETRA
Provincia:	SASSARI	N. iscrizione:	2013

**Proposta di aggiornamento cartografico:          Rappresentazione alfa-numerica**

*Estratto di mappa*

Rilasciato dall'UP di SASSARI

Protocollo: SS0066824/2021      Data: 29/10/2021      Codice Riscontro: 35862440606259

```

8|1%|52867.027|-35805.687|
8|2%|52863.969|-35814.745|
8|3%|52865.893|-35816.028|
8|4%|52863.398|-35823.162|
8|5%|52861.553|-35822.920|
8|6%|52848.677|-35860.511|
8|7%|52845.613|-35875.421|
8|8%|52790.914|-35938.717|
8|9%|52783.356|-35954.185|
8|10%|52787.501|-35978.720|
8|11%|52724.080|-36020.765|
8|12%|52686.525|-36031.882|
8|13%|52643.242|-36072.339|
8|14%|52644.722|-36039.550|
8|15%|52645.579|-35988.160|
8|16%|52620.766|-35937.395|
8|17%|52618.774|-35924.646|
8|18%|52650.548|-35845.220|
8|19%|52670.321|-35810.120|
8|20%|52670.081|-35808.756|
8|21%|52677.622|-35809.002|
8|22%|52705.143|-35804.131|
7|23|1%|2%|3%|4%|5%|6%|7%|8%|9%|10%|NC|56|56|38644|
7|0|11%|12%|13%|14%|15%|16%|17%|18%|19%|20%|NC|
7|0|21%|22%|1%|NC|
6|' |56| [Proprietà per 1/1]
6|PARTICELLA|56|03|PASCOLO |39040|38644|40.32|50.41|SN|
6|PFCART|PF05/0130/E019|52933.223|-36089.458|
6|PFCART|PF07/0130/E019|53136.313|-35969.745|
6|PFCART|PF08/0130/E019|53061.053|-35609.807|
6|PFCART|PF09/0130/E019|53126.938|-36254.825|
6|PFCART|PF10/0130/E019|52867.027|-35805.687|
6|PFCART|PF20/0130/E019|52371.790|-35381.947|
6|PFCART|PF21/0130/E019|52198.099|-36216.814|
6|PFCART|PF24/0130/E019|52719.251|-35295.859|
6|PFCART|PF25/0130/E019|52901.777|-36415.845|
6|DISTRORSIONE|2.5|
6|SCALAORIGINARIA|4000|
6|INQUADRAMENTO|53347.6209999993|-36774.2350000001|0.3386666667|0|0|0|

```

*Estratto di mappa aggiornato*

```

8|PF25/0130/E019*|52892.904|-36423.840|
8|1007*|52641.482|-35867.881|
8|PF23/0130/E019*|52017.428|-35882.656|
8|PF20/0130/E019*|52376.317|-35383.546|
8|PF10/0130/E019*|52866.969|-35805.804|
8|1006*|52804.389|-35923.124|

```

Ufficio provinciale di: SASSARI

Protocollo n:

Data:

Codice file PREGEO: 6.355.456

## TIPO FRAZIONAMENTO

### Elaborati Tecnici

*Informazioni geometriche*

Pag. 6 di 10

---

#### Dati generali del tipo

---

Comune:	GIAVE	Sez. Censuaria:	
Foglio:	0130	Particelle:	56
Tecnico:	DONAGGIO GIULIO ANTONIO	Qualifica:	GEOMETRA
Provincia:	SASSARI	N. iscrizione:	2013

---

**Proposta di aggiornamento cartografico:**

**Rappresentazione alfa-numerica**

---

6|PV|PF10|0130|E019\*|1%|  
6|PV|1004\*|9%|  
6|PV|1005\*|10%|  
7|15|22%|1%|2%|3%|4%|5%|6%|7%|1006\*|NC|BBB|56|18389|  
7|0|1007\*|RC|  
7|0|18%|19%|20%|21%|22%|NC|  
7|13|17%|1007\*|NC|AAA|56|20255|  
7|0|1006\*|RC|  
7|0|8%|9%|10%|11%|12%|13%|14%|15%|16%|NC|  
7|0|17%|NC|





Ufficio provinciale di: SASSARI

Protocollo n:

Data:

Codice file PREGEO: 6.355.456

Pag. 7 di 10

*Dati generali del tipo*

Comune:	GIAVE	Sez. Censuaria:	
Foglio:	0130	Particelle:	56
Tecnico:	DONAGGIO GIULIO ANTONIO	Qualifica:	GEOMETRA
Provincia:	SASSARI	N. iscrizione:	2013

0|19112021|20211101|E019|0130|56|DONAGGIO GIULIO ANTONIO|GEOMETRA|SASSARI|  
 9|470|10|20|-35774|PREGEO 10.00-G,APAG 2.12|FR|TOPCON HIPER PRO|  
 1|1000|4803178.34,734426.82,4118627.11|1.602| |  
 6|L2|20052021-09:06|20052021-10:06|RTK|PDOP=1|  
 2|1001|8.589,-251.025,67.034|0.00035207,0.00007300,0.00012895,0.00020304,0.00006022,0.00038873|PDOP=3|4.702|AL  
 LINEAMENTO STRADA|  
 2|1002|-3.907,2.918,4.009|0.00012778,0.00003331,0.00004516,0.00005981,-0.000002333,0.00030663|PDOP=2|3.662|SF|  
 2|1003|3.101,-8.002,-1.671|0.00017084,0.00002219,0.00004993,0.00006083,0.000003467,0.00020189|PDOP=2|3.662|SF|  
 2|1004|43.436,-41.050,-41.228|0.00041000,0.000010000,0.00011000,0.00005000,-0.000010000,0.00032000|PDOP=2|2.65  
 2|TRIPLICE PV|  
 2|1005|45.043,-65.916,-37.665|0.00035000,0.00007000,0.00013000,0.00020000,0.00006000,0.00039000|PDOP=3|2.652|T  
 RIPLICE PV|  
 2|1006|24.819,-12.774,-25.442|0.00060000,0.00003000,0.00005000,0.00011000,0.00003000,0.00012000|PDOP=2|2.652|N  
 UOVO TRIPLICE DI CONFINE|  
 2|1007|120.431,58.083,-148.754|0.00013000,0.00003000,0.00005000,0.00006000,0.0.00031000|PDOP=2|2.652|NUOVO TRI  
 PLICE DI CONFINE|  
 2|PF10/0130/E019|-37.877,96.135,18.495|0.00060000,0.00003000,0.00005000,0.00011000,0.00003000,0.00012000|PDOP=  
 2|4.702|CHIODO SU TRIPLICE PV|  
 2|PF20/0130/E019|229.100,565.916,-338.796|0.00015696,0.00009466,0.00008603,0.00016505,0.00005674,0.00014143|PD  
 OP=2|3.662|TRALICCIO ALTA TENSIONE|  
 2|PF23/0130/E019|602.656,119.379,-555.461|0.00047789,0.00003414,0.00005156,0.00007831,0.00003429,0.00010304|PD  
 OP=2|1.602|SPIGOLO MURO CLS|  
 2|PF25/0130/E019|63.834,-513.669,56.851|0.00040816,0.00001460,0.00011057,0.00004745,-0.00001113,0.00031992|PDO  
 P=2|4.702|PALO SU TRIPLICE|  
 6|PUNTI VERTICE|  
 7|1|1004|PV|  
 7|1|1005|PV|  
 7|1|PF10/0130/E019|PV|  
 6|NUOVA DIVIDENTE|  
 7|2|1006|1007|RC|  
 8|PF25/0130/E019|52901.777000|-36415.845000|10|pilastro in metallo cancello su triplice|  
 8|PF25/0130/E019|495.094000|04|base a terra|  
 8|PF23/0130/E019|52013.604000|-35884.610000|10|SPIGOLO CORDOLO CALCESTRUZZO|  
 8|PF23/0130/E019|570.812000|04|BASE A TERRA|  
 8|PF20/0130/E019|52371.906000|-35382.493000|10|SPIGOLO PALO ENEL|  
 8|PF20/0130/E019|486.546000|04|BASE A TERRA|  
 8|PF10/0130/E019|52867.312000|-35806.058000|10|TRIPLICE DI MURO A SECCO STR.PROV.LE 77|  
 8|PF10/0130/E019|461.850000|04|BASE MURO|

---

*Dati generali del tipo*

---

Comune:	GIAVE	Sez. Censuaria:	
Foglio:	0130	Particelle:	56
Tecnico:	DONAGGIO GIULIO ANTONIO	Qualifica:	GEOMETRA
Provincia:	SASSARI	N. iscrizione:	2013

---

Il sottoscritto Geom. Giulio Antonio Donaggio, nato a Sorso il 15/09/1964 con studio in Sorso Via Deledda n°30, iscritto all'albo dei Geometri della Provincia di Sassari al n°2013 d'ordine, in qualità di Consulente Tecnico d'Ufficio incaricato dal Tribunale di Sassari nella persona del Giudice Dott.ssa Maria Giuseppa Sanna per l'esecuzione immobiliare r.g. n°132/2015 (

) relativa ad alcuni beni siti nel

Comune di Giave, DICHIARA di aver ricevuto l'incarico per la redazione del tipo di frazionamento del terreno identificato con il mappale 56 del foglio 13 del Comune di Giave.

Allega verbale di incarico redazione perizia e tipo di frazionamento. I confini originali del mappale 56 non sono materializzati per intero e dal momento che trattasi di superfici superiori a 2000mq, le superfici originarie e derivate sono nominali.

L'inserimento in mappa è stato effettuato in maniera speditiva utilizzando elementi del rilievo presenti in mappa, mediante l'uso dei punti vertice individuati nelle righe 7 del libretto.

L'intero rilievo è incluso nel triangolo fiduciale composto dai PF10, 20, 23 e 25 del medesimo foglio 13. Le distanze misurate presentano uno scarto compreso tra i -7,820m ed i 5,677m, mentre non ci sono misurate in archivio pertanto, considerando che i PF utilizzati sono stati correttamente identificati monografie alla mano, si confermano i dati del rilievo.

Geometra Giulio Antonio Donaggio - 393/9730457 - geogad@virgilio.it - giulioantonio.donaggio@geopec.it - Via Deledda n.3A - 07037 Sorso (SS)

*Dati generali del tipo*

Comune: GIAVE  
Foglio: 0130  
Tecnico: DONAGGIO GIULIO ANTONIO  
Provincia: SASSARI

Sez. Censuaria: 56  
Particelle: 56  
Qualifica: GEOMETRA  
N. iscrizione: 2013

Scala 1 : 10000

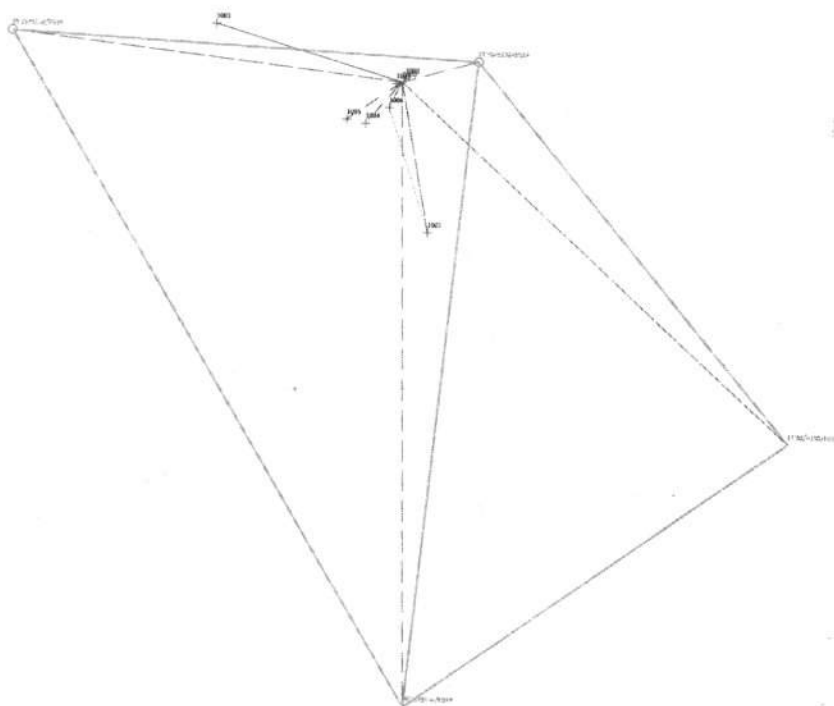

Ufficio provinciale di: SASSARI

Protocollo n:

Data:

Codice file PREGEO: 6.355.456

Pag. 10 di 10

*Dati generali del tipo*

Comune: GIAVE  
Foglio: 0130  
Tecnico: DONAGGIO GIULIO ANTONIO  
Provincia: SASSARI

Sez. Censuaria:  
Particelle: 56  
Qualifica: GEOMETRA  
N. iscrizione: 2013

Scala 1:4000

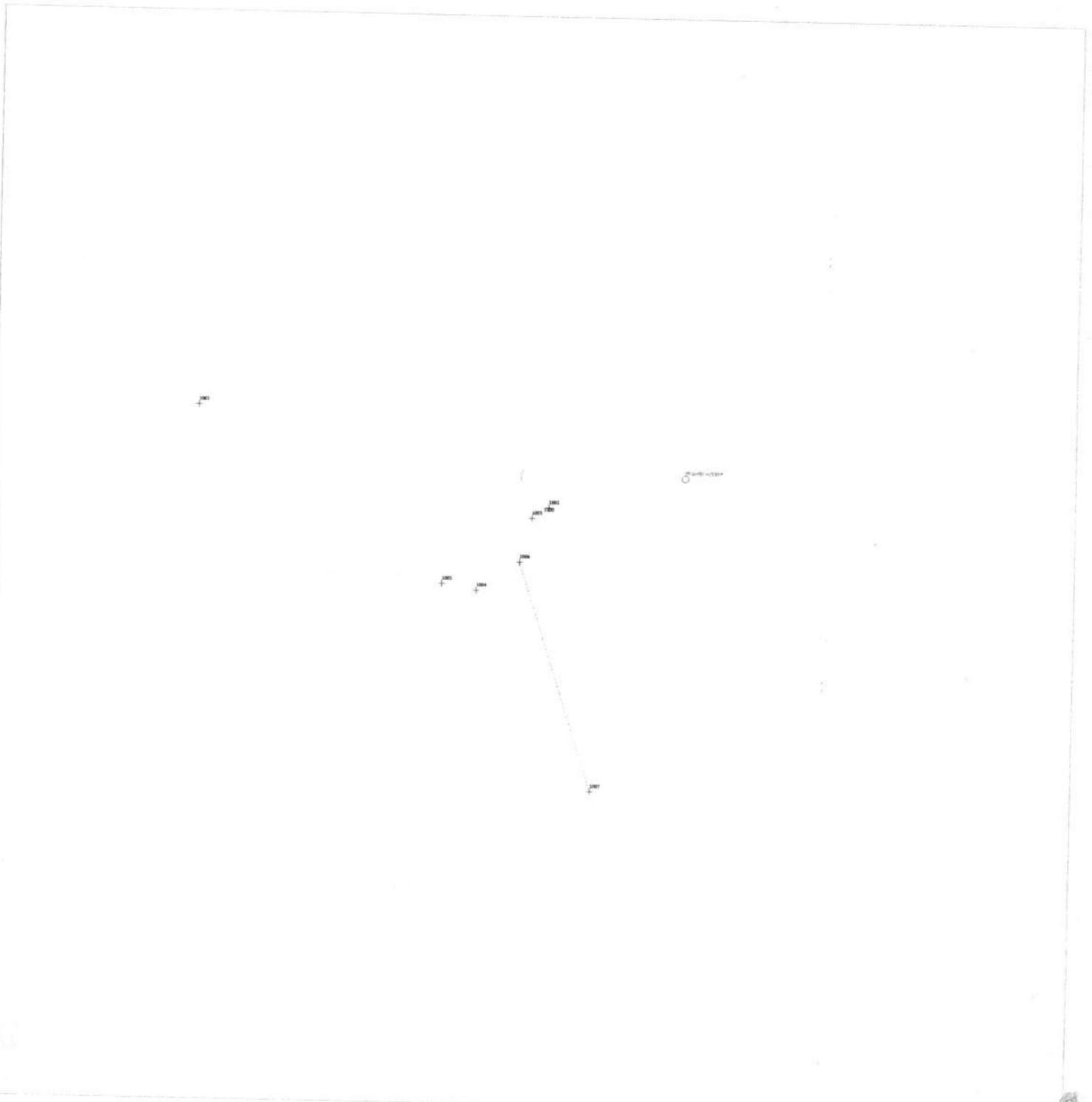

Ufficio provinciale di: SASSARI - Territorio

Protocollo: 2021/72926

Data: 24/11/2021

Codice file PREGEO:

Pag. 1 di 1

**Dati generali del tipo**

Comune	GIAVE	Sez. Censuaria	
Foglio	13	Particelle	56
Tecnico	DONAGGIO GIULIO ANTONIO	Qualifica	GEOMETRA
Provincia	SASSARI		

**Esiti dell'aggiornamento censuario**
**Sintesi delle variazioni**

Di seguito si riportano i dati di approvazione che hanno determinato il corrispondente aggiornamento della Banca Dati:

**Frazionamento**

Operazione	Identificativo				Superficie				Lotti		Dati Censuari		R.D.	R.A.	Deduzioni
	Originale		Provvisorio	Definitivo	m <sup>2</sup>			Natura	Provvisorio	Definitivo	Qualità	Classe	€	€	
	principale	sub			ha	a	ca								
0	56	000			00003	90	40	SN			091	3	40,32	50,41	NO
S	56	000			00000	00	00				000				
C		000	a	183	00002	04	39	SN			000		21,11	26,39	NO
C		000	b	184	00001	86	01	SN			000		19,21	24,02	NO

**Estremi di approvazione del tipo**

Il presente TIPO FRAZIONAMENTO è stato redatto su estratto di mappa rilasciato dall'Ufficio con prot. n. 0066824/2021 del 29/10/2021 e viene approvato perché riconosciuto conforme alle norme vigenti

Protocollo n.:

**2021/SS0072926**

 Data di approvazione: **24/11/2021**

Il Tecnico:

**APPROVAZ. AUTOMATICA**

 Il Direttore dell'Ufficio:  
(Responsabile del procedimento)

**GIUSEPPE ERMENEGILDO SORO**
**Dati amministrativo contabili**

Ricevuta di cassa n.: 23527

Data di richiesta del servizio: 24/11/2021

Riscossi € 93.00 di cui € 28 per l'imposta di bollo riscossa in modo virtuale ed € 65 per tributi speciali catastali

Esito dell'aggiornamento cartografico - Atto di aggiornamento protocollo n. 2021/72926 del 24/11/2021

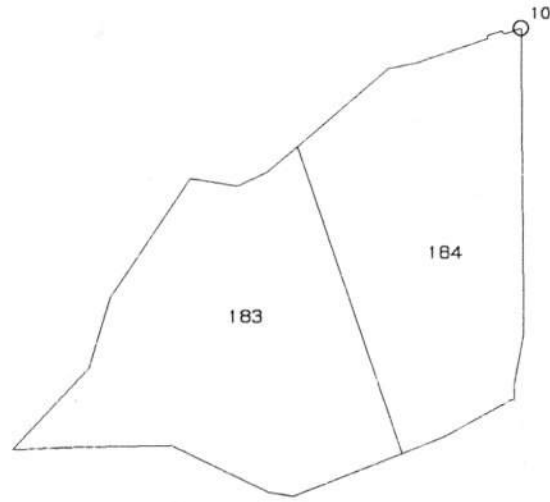

N=52400

E=-36400

Comune: GIAVE  
Foglio: 13  
Richiedente: DONAGGIO GIULIO ANTO  
Scala originale: 1:4000  
Dimensione cornice: 1068.000 x 756.000 metri  
24-Nov-2021 13:45:10  
Prot. n. S572926/2021

2 Particelle: 183, 184

## Ricevuta di pagamento di euro 93,00 Quietanza n. 6233296 del 24/11/2021

Richiedente: DNGGNT64P15I863A

Altri dati: Prospetto di liquidazione N. 23527 del 24/11/2021 della Direzione Provinciale di SASSARI

**COSTO TOTALE DEI SERVIZI EURO 93,00**

**MODALITA' DI PAGAMENTO:**

**CONTO CORRENTE POSTALE euro 93,00**

### PROSPETTO DI LIQUIDAZIONE N. 15922615 del 24/11/2021

Codice Servizio	Protocollo/ Codice Riscontro	Dati di Richiesta del Servizio	Costo del Servizio	Elementi	Condizione	Tributo	Importo della Ricevuta
RC16R/Tipi mappali e di frazionamento sardegna	SS0072926	Aggiornamento FR Comune:E019 fog.13	93,00	1/tipo	Normale	886T	65,00
				2/particelle -10	Normale	886T	0,00
				1/pagine bollo	Normale	456T	28,00

Totale per tributo in EURO

TOTALI:

TRIBUTI SPECIALI CATASTALI 886T

IMPOSTA DI BOLLO 456T

Bollo assolto in modo virtuale D.M. 16/12/1998

Il Cassiere  
CSSGPP(CSSGPP)

Ufficio provinciale di: SASSARI - Territorio

Protocollo: 2021/72926

Data: 24/11/2021

Codice file PREGEO:

Pag. 1 di 1

**Dati generali del tipo**

Comune	GIAVE	Sez. Censuaria	
Foglio	13	Particelle	56
Tecnico	DONAGGIO GIULIO ANTONIO	Qualifica	GEOMETRA
Provincia	SASSARI		

**Esiti dell'aggiornamento censuario**
**Sintesi delle variazioni**

Di seguito si riportano i dati di approvazione che hanno determinato il corrispondente aggiornamento della Banca Dati:

**Frazionamento**

Operazione	Identificativo				Superficie			Lotti		Dati Censuari		R. D.	R. A.	Deduzioni	
	Originale		Provvisorio	Definitivo	m <sup>2</sup>			Natura	Provvisorio	Definitivo	Qualità	Classe	€		€
	principale	sub			ha	a	ca								
O	56	000			00003	90	40	SN			001	3	40,32	50,41	NO
S	56	000			00000	00	00				000				
C		000	a	183	00002	04	39	SN			000		21,11	26,39	NO
C		000	b	184	00001	86	01	SN			000		19,21	24,02	NO

**Estremi di approvazione del tipo**

Il presente TIPO FRAZIONAMENTO è stato redatto su estratto di mappa rilasciato dall'Ufficio con prot. n. 0066824/2021 del 29/10/2021 e viene approvato perché riconosciuto conforme alle norme vigenti

Protocollo n.:

2021/SS0072926

Data di approvazione: 24/11/2021

Il Tecnico:

APPROVAZ. AUTOMATICA

Il Direttore dell'Ufficio:

GIUSEPPE ERMENEGILDO SORO

(Responsabile del procedimento)

**Dati amministrativo contabili**

Ricevuta di cassa n.: 23527

Data di richiesta del servizio: 24/11/2021

Riscossi € 93,00 di cui € 28 per l'imposta di bollo riscossa in modo virtuale ed € 65 per tributi speciali catastali



Esito dell'aggiornamento cartografico - Atto di aggiornamento protocollo n. 2021/72926 del 24/11/2021

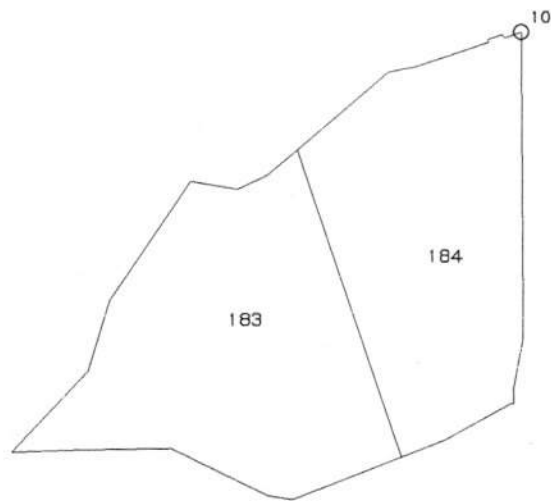

N=52400

E=-36400

2 Particelle: 183,184

Comune: GIAVE  
Foglio: 13  
Richiedente: DONAGGIO GIULIO ANTO  
Scala originale: 1:4000  
Dimensione cornice: 1068.000 x 756.000 metri  
24-Nov-2021 13:45:10  
Prot. n. SS72926/2021



Mappale 183 del foglio 13 (ex mappale 56a)  
incluso nella lottizzazione

Reg. Nuraghe S'Amoradu

Oggetto **CONSEGNA: Deposito tipo di frazionamento art. 30, comma 5 del D.P.R. 380/01**  
Mittente [posta-certificata@pec.aruba.it](mailto:posta-certificata@pec.aruba.it)  
Destinatario <[giulioantonio.donaggio@geopec.it](mailto:giulioantonio.donaggio@geopec.it)>  
Data 2021-11-23 10:25

- daticert.xml (~966 B)
- postacert.eml (~673 KB)
- 20211101\_modulistica.pdf.p7m (~124 KB)
- 20211101\_modulistica.pdf (~121 KB)
- verbali incarico tribunale.pdf (~244 KB)
- smime.p7s (~7 KB)

## Ricevuta di avvenuta consegna

Il giorno 23/11/2021 alle ore 10:25:42 (+0100) il messaggio "Deposito tipo di frazionamento art. 30, comma 5 del D.P.R. 380/01" proveniente da "[giulioantonio.donaggio@geopec.it](mailto:giulioantonio.donaggio@geopec.it)" ed indirizzato a "[protocollo@pec.comune.giave.ss.it](mailto:protocollo@pec.comune.giave.ss.it)" è stato consegnato nella casella di destinazione.  
Identificativo messaggio: opec2111.20211123102536.00476.31.1.163@pro.sicurezza postale.it

Oggetto **Deposito tipo di frazionamento art. 30, comma 5 del D.P.R. 380/01**  
Mittente [giulioantonio.donaggio@geopec.it](mailto:giulioantonio.donaggio@geopec.it)  
Destinatario <[protocollo@pec.comune.giave.ss.it](mailto:protocollo@pec.comune.giave.ss.it)>  
Data 2021-11-23 10:22

Il sottoscritto Geom. Giulio Antonio Donaggio, nato a Sorso il 15/09/1964 con studio in Sorso Via Deledda n°3°, iscritto all'albo dei Geometri della Provincia di Sassari al n°2013 d'ordine, in qualità di Consulente Tecnico d'Ufficio incaricato dal Tribunale di Sassari nella persona del Giudice Dott.ssa Maria Giuseppa Sanna per l'esecuzione immobiliare r.g. n°132/2015 ( ) relativa ad alcuni beni siti nel Comune di Giave, DICHIARA di aver ricevuto l'incarico per la redazione del tipo di frazionamento del terreno identificato con il mappale 56 del foglio 13 del Comune di Giave.

Trasmette in allegato Tipo di Frazionamento affinché venga depositato ai sensi dell'art. 30 Comma 5 del D.P.R n°380/01. Il Terreno in oggetto è ubicato nel Comune di Giave in località Riu Ena (N.C.T foglio 13 mappale 56) intestato al NCT

Geometra Giulio Antonio Donaggio  
Studio in Sorso Via Deledda 3A  
3939730457

Oggetto **ACCETTAZIONE: Deposito tipo di frazionamento art. 30, comma 5 del D.P.R. 380/01**  
Mittente [posta-certificata@pro.sicurezzapostale.it](mailto:posta-certificata@pro.sicurezzapostale.it)   
Destinatario <[giulioantonio.donaggio@geopec.it](mailto:giulioantonio.donaggio@geopec.it)>  
Data 2021-11-23 10:25

---

- daticert.xml (~855 B)
  - smime.p7s (~7 KB)
- 

## Ricevuta di accettazione

Il giorno 23/11/2021 alle ore 10:25:36 (+0100) il messaggio  
"Deposito tipo di frazionamento art. 30, comma 5 del D.P.R. 380/01" proveniente da "[giulioantonio.donaggio@geopec.it](mailto:giulioantonio.donaggio@geopec.it)"  
ed indirizzato a:  
[protocollo@pec.comune.giave.ss.it](mailto:protocollo@pec.comune.giave.ss.it) ("posta certificata")  
è stato accettato dal sistema ed inoltrato.  
Identificativo messaggio: opec2111.20211123102536.00476.31.1.163@pro.sicurezzapostale.it