

**Agenzia del Territorio
CATASTO FABBRICATI
Ufficio Provinciale di
Parma**

Dichiarazione protocollo n. _____ del _____
 Planimetria di u.i.u. in Comune di Parma
 Stradello Manzi Alberto civ. SNC

Identificativi Catastali:

Sezione: 5
 Foglio: 29
 Particella: 178
 Subalterno: 42

Compilata da:
 Luigi Bonati
 Iscritto all'albo:
 Architetti

Prov. Parma

N. 322

cheda n. 1 Scala 1:200

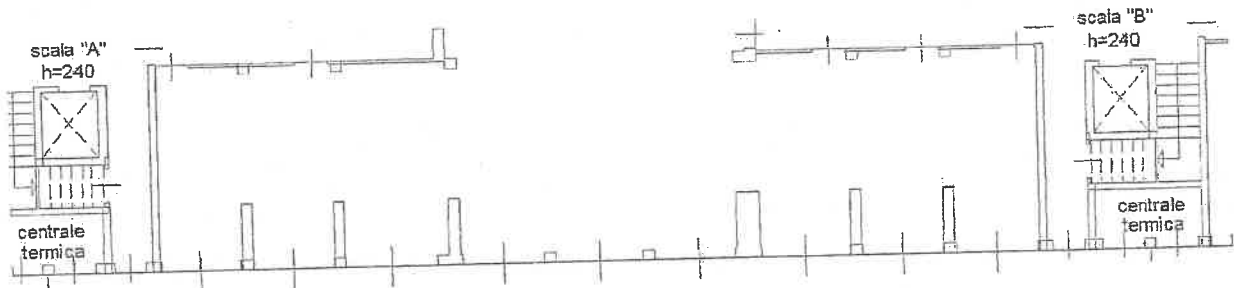

verde cond.le	ragioni stessa Ditta	posto auto scoperto	ragioni stessa Ditta	verde cond.le
---------------	----------------------------	---------------------------	----------------------------	---------------

PIANO SEMINTERRATO

Stampa e firma illeggibile

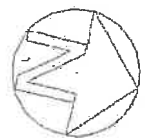

8