

**Agenzia del Territorio
CATASTO FABBRICATI
Ufficio Provinciale di
Parma**

Dichiarazione protocollo n. PR0248233 del 27/10/2010

Planimetria di u.i.u. in Comune di Parma

Stradello Manzi Alberto

civ. SNC

Identificativi Catastali:

Sezione: 5
Foglio: 29
Particella: 178
Subalterno: 24

Compilata da:
Luigi Bonati

Iscritto all'albo:
Architetti

Prov. Parma

N. 322

Scheda n. 1 Scala 1:200

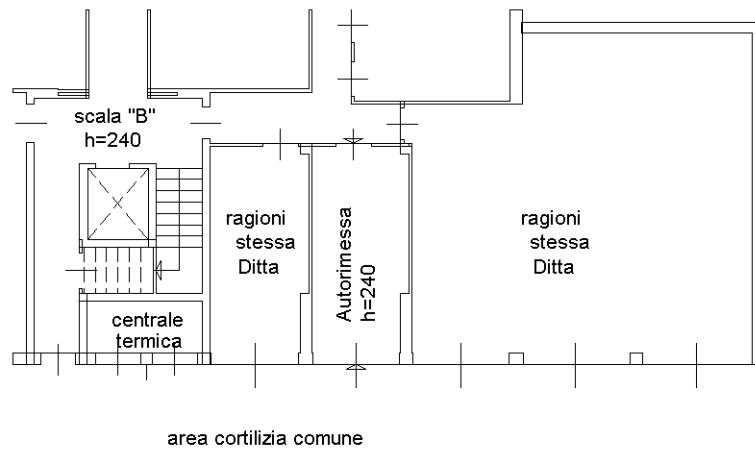

PIANO SEMINTERRATO

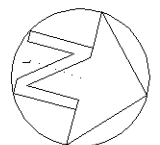

Ultima planimetria in atti