

**Agenzia del Territorio  
CATASTO FABBRICATI  
Ufficio Provinciale di  
Parma**

Dichiarazione protocollo n. PR0209787 del 01/09/2009

Planimetria di u.i.u. in Comune di Parma

Via Reinach Oscar

civ. SNC

Identificativi Catastali:

Sezione: 5  
Foglio: 29  
Particella: 180  
Subalterno: 45

Compilata da:

Luigi Bonati  
Iscritto all'albo:  
Architetti

Prov. Parma

N. 322

Scheda n. 1      Scala 1:200

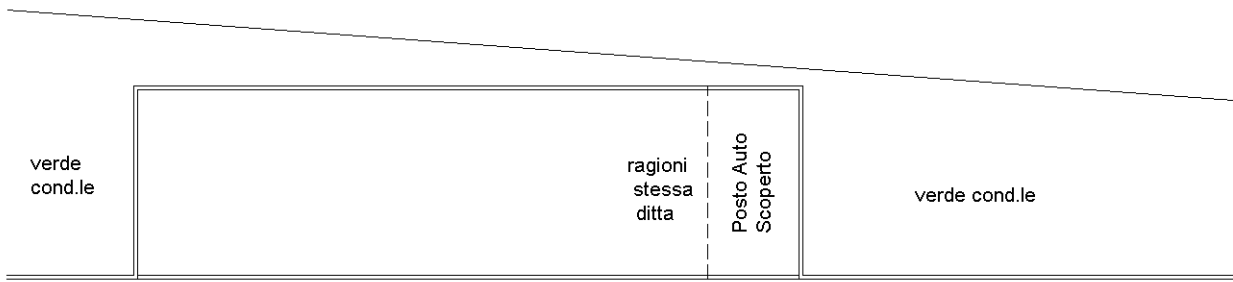

area cortilizia comune

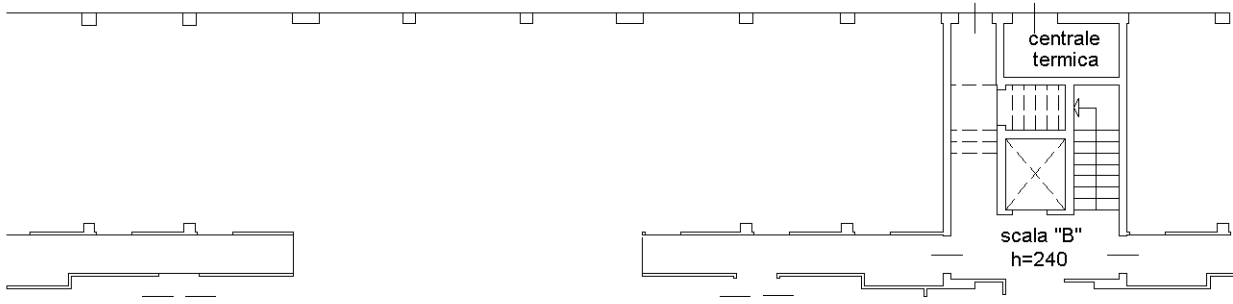

PIANO SEMINTERRATO

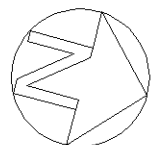

Ultima planimetria in atti