

**Agenzia del Territorio  
CATASTO FABBRICATI  
Ufficio Provinciale di  
Parma**

Dichiarazione protocollo n. PR0209787 del 01/09/2009

Planimetria di u.i.u. in Comune di Parma

Via Reinach Oscar

civ. SNC

Identificativi Catastali:

Sezione: 5

Foglio: 29

Particella: 180

Subalterno: 44

Compilata da:

Luigi Bonati

Iscritto all'albo:

Architetti

Prov. Parma

N. 322

Scheda n. 1

Scala 1:200

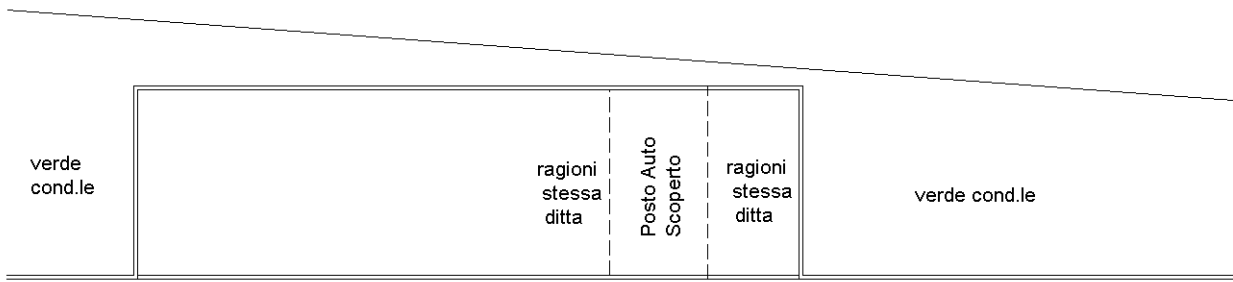

area cortilizia comune

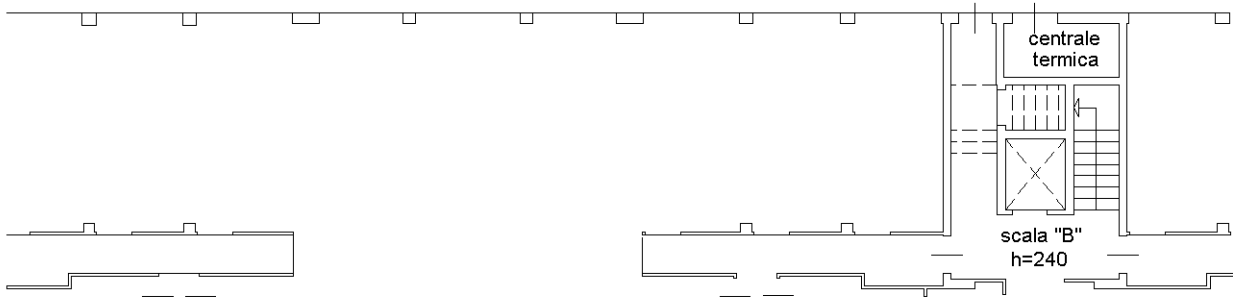

PIANO SEMINTERRATO

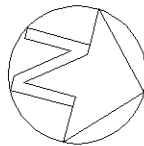

Ultima planimetria in atti

Catasto dei Fabbricati - Situazione al 30/05/2023 - Comune di PARMA(G337) - < Sez. urbana 005 - Foglio 29 - Particella 180 - Subalterno 44 >  
STRADELLO OSCAR REYNACH n. 1 Piano S1