

**Agenzia del Territorio
CATASTO FABBRICATI
Ufficio Provinciale di
Parma**

Dichiarazione protocollo n. PR0209787 del 01/09/2009

Planimetria di u.i.u. in Comune di Parma

Via Reinach Oscar

civ. SNC

Identificativi Catastali:

Sezione: 5
Foglio: 29
Particella: 180
Subalterno: 43

Compilata da:

Luigi Bonati
Iscritto all'albo:
Architetti

Prov. Parma

N. 322

Scheda n. 1 Scala 1:200

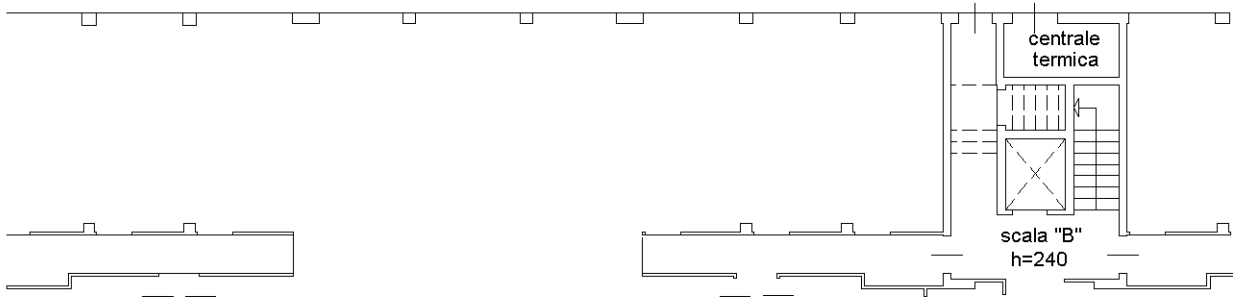
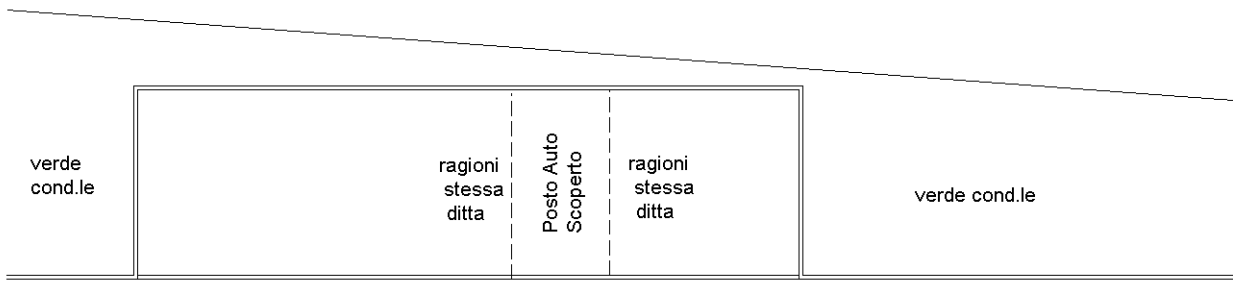

PIANO SEMINTERRATO

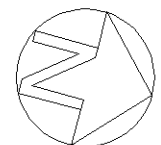

Ultima planimetria in atti