



***Studio Di Natale & Associati***

*Progettazione - Consulenza tecnica civile/penale - Impianti*

## DOCUMENTAZIONE CATASTALE

## Visura per soggetto

### Situazione degli atti informatizzati al 27/11/2019

<b>Dati della richiesta</b>	<b>Denominazione</b> xxxxxxxx S.R.L.
<b>Soggetto individuato</b>	<b>Terreni e Fabbricati siti in tutta la provincia di TERAMO</b> xxxxxx S.R.L. con sede in COLONNELLA C.F.: xxxxxx

#### 1. Unità Immobiliari site nel Comune di COLONNELLA (Codice C901) - Catasto dei Fabbricati

N.	DATI IDENTIFICATIVI				DATI DI CLASSAMENTO						ALTRE INFORMAZIONI		
	Sezione Urbana	Foglio	Particella	Sub	Zona Cens.	Micro Zona	Categoria	Classe	Consistenza	Superficie Catastale	Rendita	Indirizzo Dati derivanti da	Dati ulteriori
1		2	343	1			D/7				<b>Euro 9.534,00</b>	CONTRADA VALLECUPA piano: T-1; VOLTURA D'UFFICIO del 06/06/2018 protocollo n. TE0040146 in atti dal 01/08/2019 MUTAM. DEN O RAG. SOC - NOTA N.5929/2018 (n. 3789.1/2019)	Riserve Annotazione
2		2	343	2			D/7				<b>Euro 17.820,00</b>	CONTRADA VALLECUPA piano: T-1; VOLTURA D'UFFICIO del 06/06/2018 protocollo n. TE0040146 in atti dal 01/08/2019 MUTAM. DEN O RAG. SOC - NOTA N.5929/2018 (n. 3789.1/2019)	Riserve Annotazione

**Immobile 1: Riserve:** 2 Errati elementi catastali in atti  
**Annotazione:** classamento e rendita validati (d.m. 701/94)

**Immobile 2: Riserve:** 2 Errati elementi catastali in atti  
**Annotazione:** classamento e rendita validati (d.m. 701/94)

**Totale: Rendita: Euro 27.354,00**



N=136700

E=-33100

1 Particella: 343

Scala originale: 1:2000  
Dimensione cornice: 776.000 x 652.000 metri

Comune: COLONNELLA  
Poglio: 2

26-Nov-2019 15:21:8  
Prot. n. T228402/2019

**Agenzia del Territorio**  
**CATASTO FABBRICATI**  
Ufficio provinciale di  
**Teramo**

Dichiarazione protocollo n. TE0026164 del 03/02/2010  
Planimetria di u.i.u. in Comune di Colonnella  
Contrada Vallecupa civ.

Identificativi Catastali:  
Sezione:  
Foglio: 2  
Particella: 343  
Subalterno: 1

Compilata da:  
Piccioni Marco  
Iscritto all'albo:  
Geometri  
Prov. Teramo N. 823

Data: 13/11/2019 - n. T203715 - Richiedente: DNTGRL67B27C972F  
Totale schede: 2 - Formato di acquisizione: A3(297x420) - Formato stampa richiesto: A3(297x420)  
Ultima planimetria: atti

n.1 Scala 1: 1000

QUADRO DIMOSTRATIVO DELL'AREA

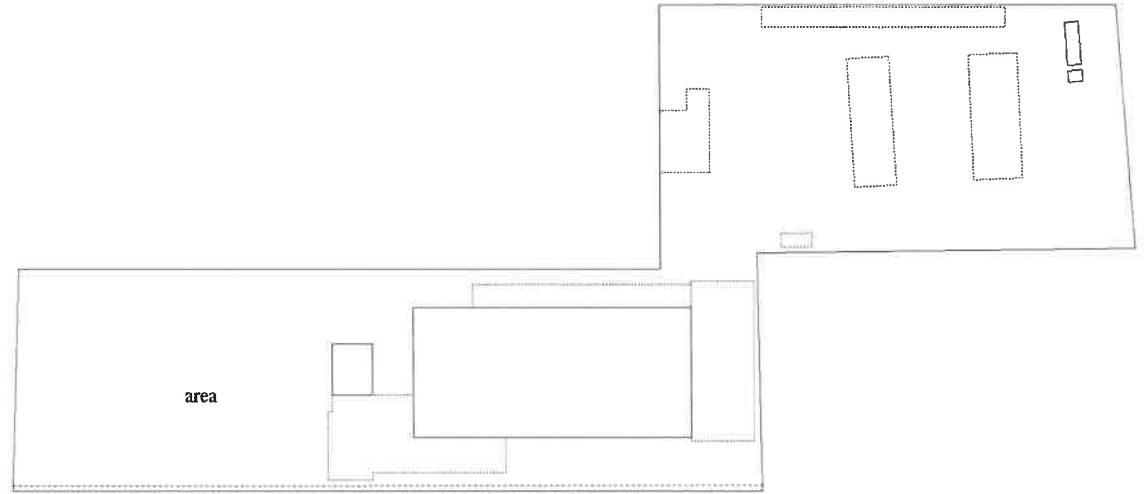

area

PIANTA PIANO TERRA



**Agenzia del Territorio**  
**CATASTO FABBRICATI**  
Ufficio provinciale di  
**Teramo**

Dichiarazione protocollo n. TE0026164 del 03/02/2010  
Planimetria di u.i.u. in Comune di Colonnella  
Contrada Vallecupa oiv.

Identificativi Catastali:  
Sezione:  
Foglio: 2  
Particella: 343  
Subalterno: 1

Compilata da:  
Piccioni Marco  
Iscritto all'albo:  
Geometri.  
Prov. Teramo N. 823

Data: 13/11/2019 - n. T203715 - Richiedente: DNTGRL67B27C972F  
Totale schede: 2 - Formato di acquisizione: A3(297x420) - Formato stampa richiesto: A3(297x420)  
Ultima planimetria di atti

n.2 Scala 1: 500

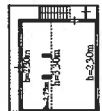
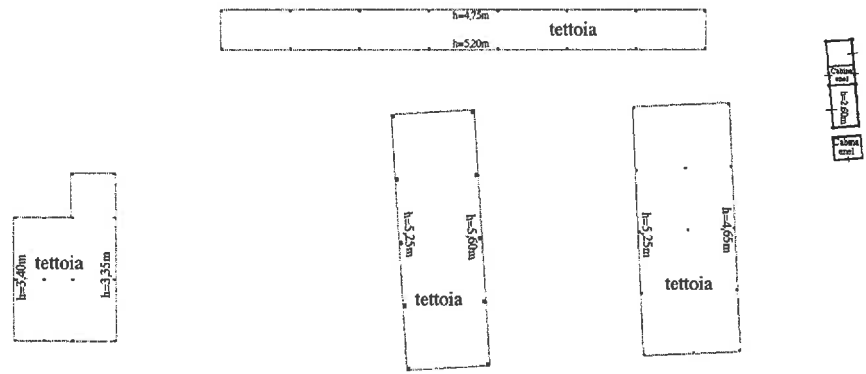

PIANTA PIANO PRIMO

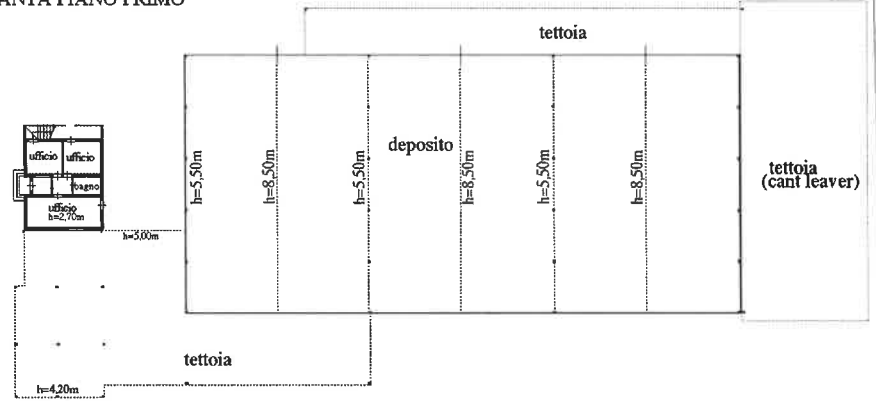

PIANTA PIANO TERRA



**Agenzia del Territorio**  
**CATASTO FABBRICATI**  
Ufficio provinciale di  
**Teramo**

Dichiarazione protocollo n. TE0026164 del 03/02/2010  
Planimetria di u.i.u. in Comune di Colonnella  
Contrada Vallecupa civ.

Identificativi Catastali:  
Sezione: 2  
Foglio: 2  
Particella: 343  
Subalterno: 2

Compilata da:  
Ficcioni Marco  
Iscritto all'albo:  
Geometri  
Prov. Teramo N. 823

Data: 13/11/2019 - n. T03716 - Richiedente: DNTGRL67B27C972F  
Totale schede: 1 - Formato di acquisizione: A3(297x420) - Formato stampa richiesto: A3(297x420)  
Ultima planimetria: 13/11/2019

n.1 Scala 1: 500

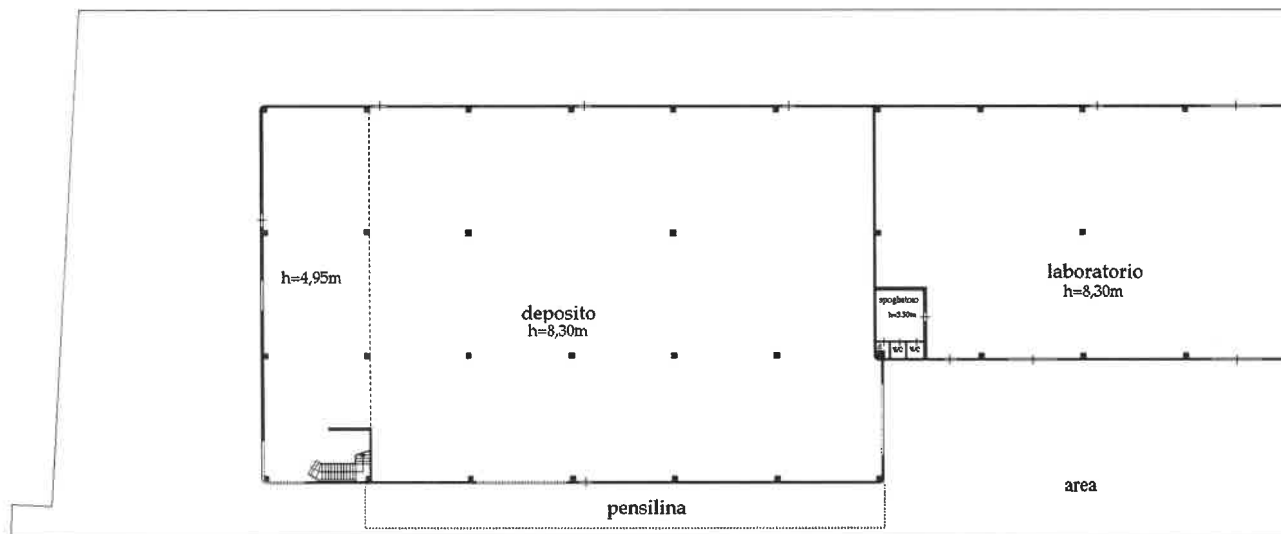

PIANTA PIANO TERRA

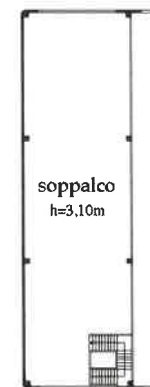

PIANTA PIANO PRIMO

