

**TRIBUNALE DI PALERMO**  
**-SEZIONE SECONDA CIVILE-**  
**CONSULENZA TECNICA D'UFFICIO - R.G. N. 6203/2020**  
**DOSSIER FOTOGRAFICO**

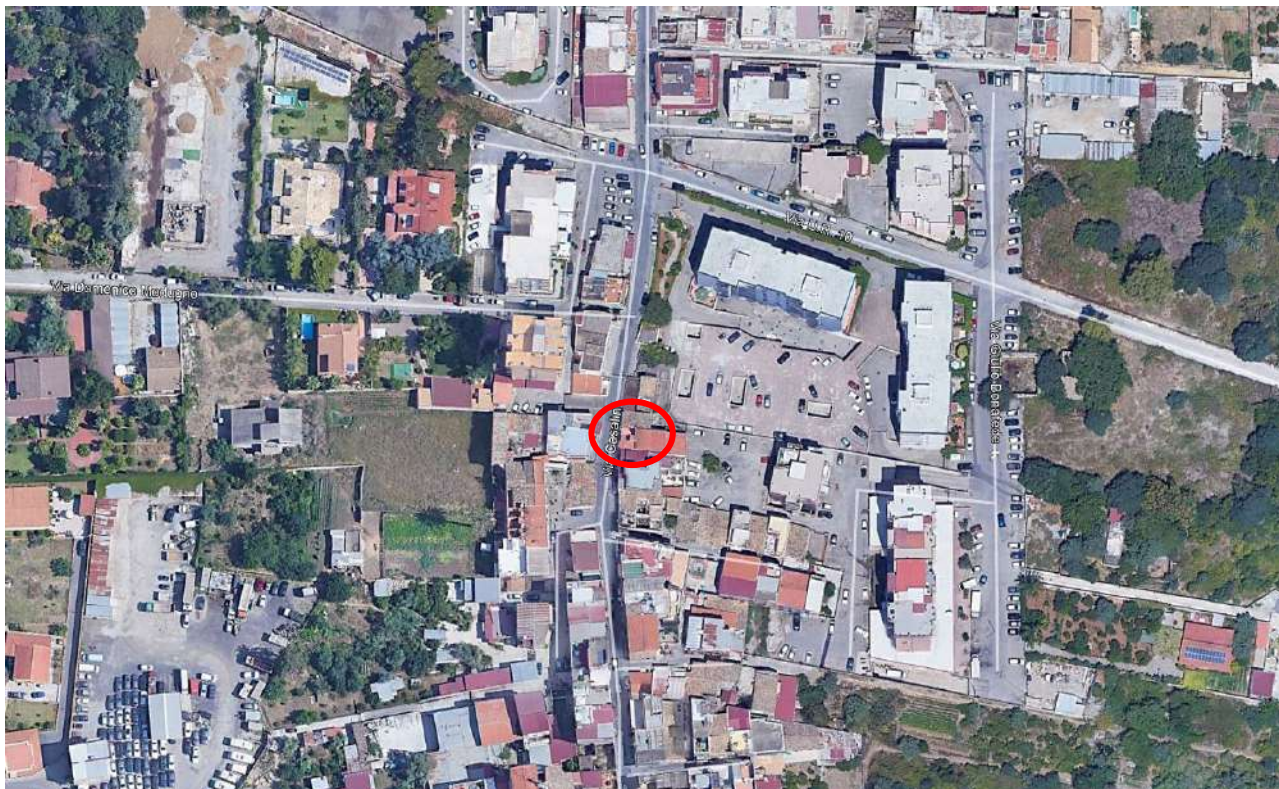

*Foto n. 1 - Vista satellitare del complesso immobiliare nel contesto comunale di Palermo*





**TRIBUNALE DI PALERMO**  
**-SEZIONE SECONDA CIVILE-**  
**CONSULENZA TECNICA D'UFFICIO - R.G. N. 6203/2020**  
**DOSSIER FOTOGRAFICO**



*Foto n. 2 - Vista dell'accesso al complesso immobiliare dalla via Casalini.*



**TRIBUNALE DI PALERMO**  
**-SEZIONE SECONDA CIVILE-**  
**CONSULENZA TECNICA D'UFFICIO - R.G. N. 6203/2020**  
**DOSSIER FOTOGRAFICO**



*Foto n. 3 - Esterni del complesso immobiliare - prospetto su via Casalino - Individuazione delle particelle.*





**TRIBUNALE DI PALERMO**  
**-SEZIONE SECONDA CIVILE-**  
**CONSULENZA TECNICA D'UFFICIO - R.G. N. 6203/2020**  
**DOSSIER FOTOGRAFICO**

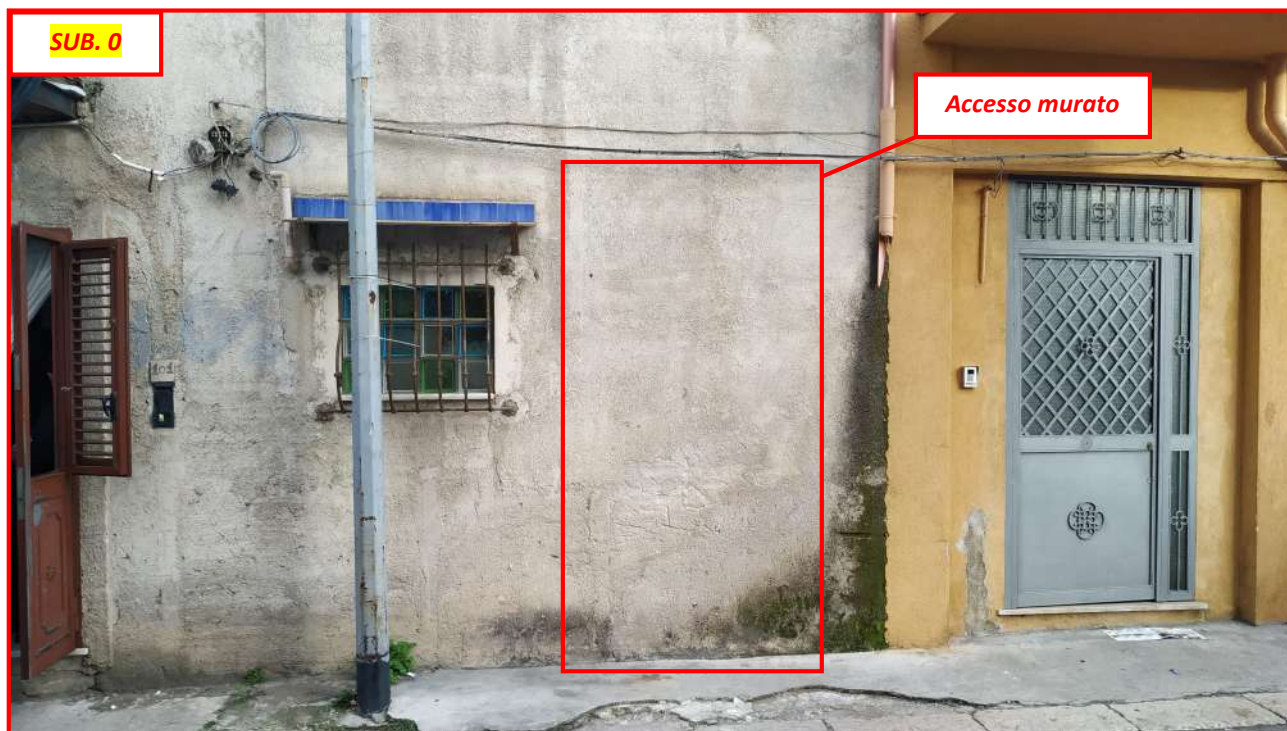

*Foto n. 4 - Esterni del complesso immobiliare - prospetto su via Casalino - Individuazione delle particelle - L'accesso al SUB. risulta murato.*



**TRIBUNALE DI PALERMO**  
**-SEZIONE SECONDA CIVILE-**  
**CONSULENZA TECNICA D'UFFICIO - R.G. N. 6203/2020**  
**DOSSIER FOTOGRAFICO**



Foto n. 5 -Interni dell'unità immobiliare SUB. 1 - Piano Terra





**TRIBUNALE DI PALERMO**  
**-SEZIONE SECONDA CIVILE-**  
**CONSULENZA TECNICA D'UFFICIO - R.G. N. 6203/2020**  
**DOSSIER FOTOGRAFICO**

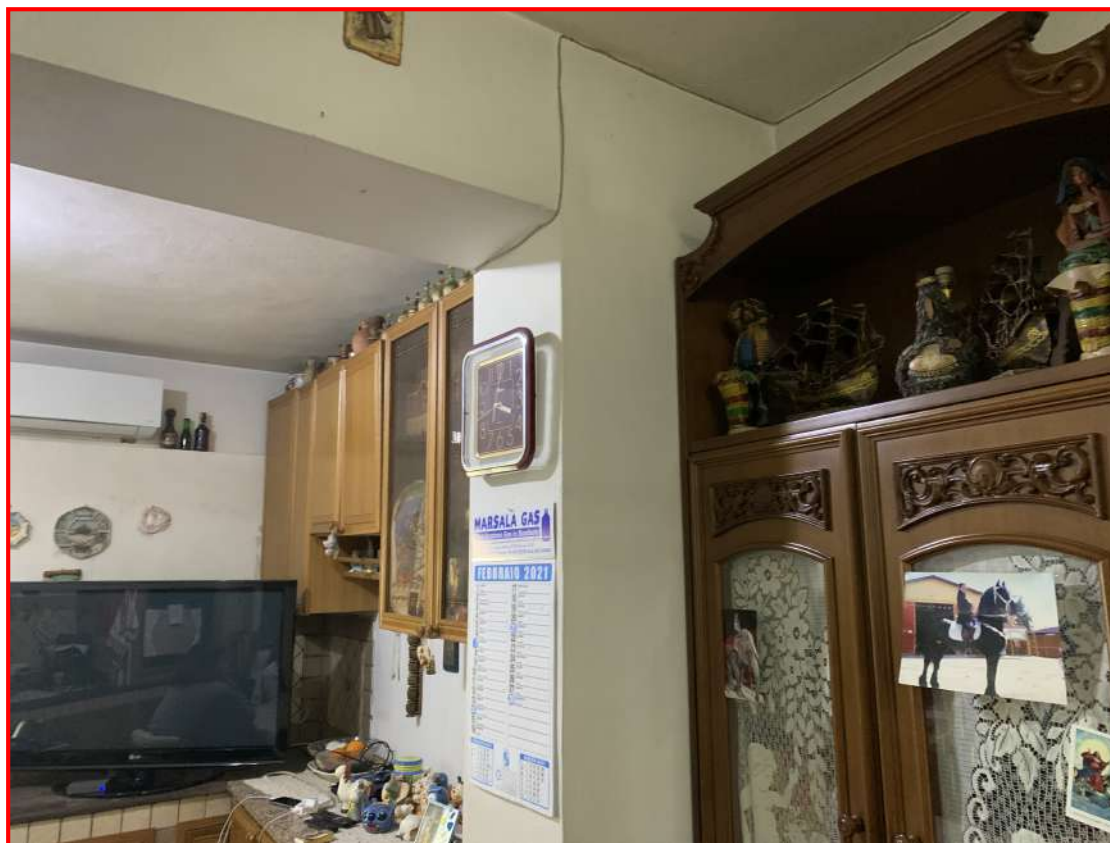
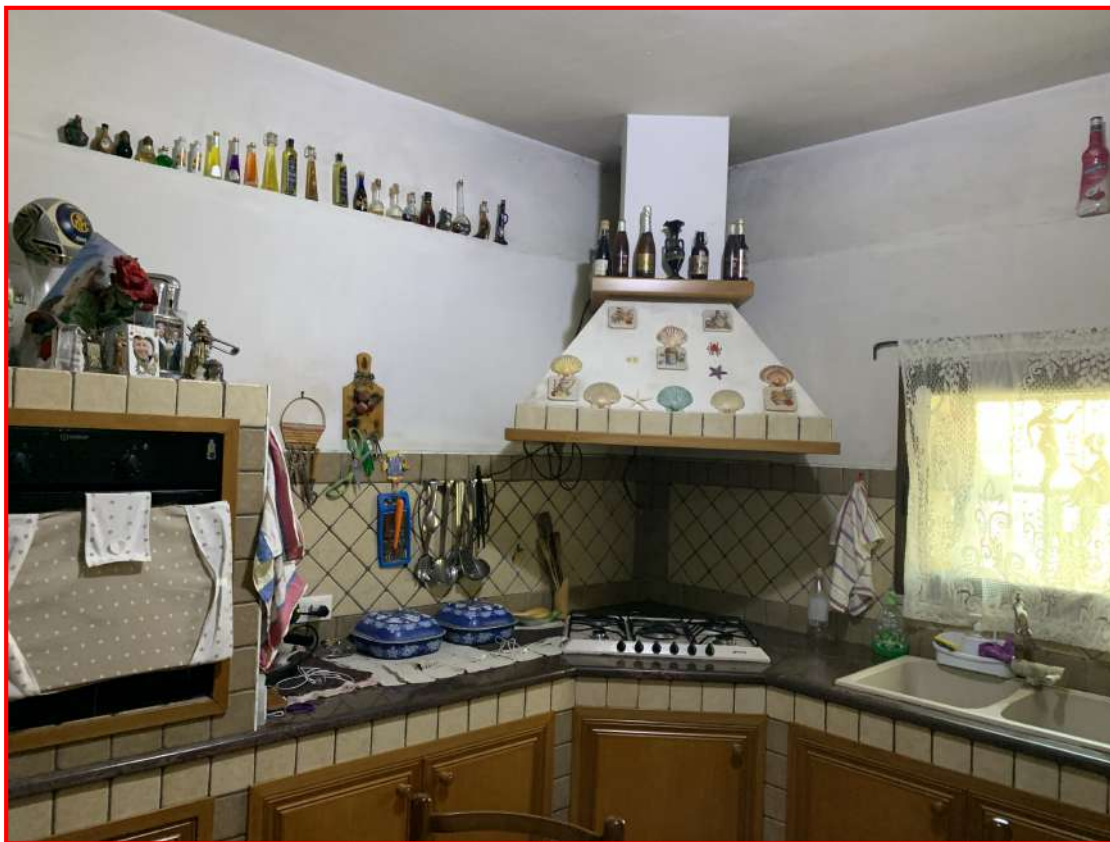

*Foto n. 6 - Interni dell'unità Immobiliare SUB: 1 - Piano Terra*



**TRIBUNALE DI PALERMO**  
**-SEZIONE SECONDA CIVILE-**  
**CONSULENZA TECNICA D'UFFICIO - R.G. N. 6203/2020**  
**DOSSIER FOTOGRAFICO**



*Foto n. 7 - Interni dell'unità immobiliare SUB. 1 - Piano Terra - vano destinato al servizio igienico.*



**TRIBUNALE DI PALERMO**  
**-SEZIONE SECONDA CIVILE-**  
**CONSULENZA TECNICA D'UFFICIO - R.G. N. 6203/2020**  
**DOSSIER FOTOGRAFICO**



*Foto n. 8 - Interni dell'unità immobiliare SUB. 1 - Piano Terra - vano destinato al servizio igienico. Si rileva la massiccia presenza di fenomeni infiltrativi.*





**TRIBUNALE DI PALERMO**  
**-SEZIONE SECONDA CIVILE-**  
**CONSULENZA TECNICA D'UFFICIO - R.G. N. 6203/2020**  
**DOSSIER FOTOGRAFICO**

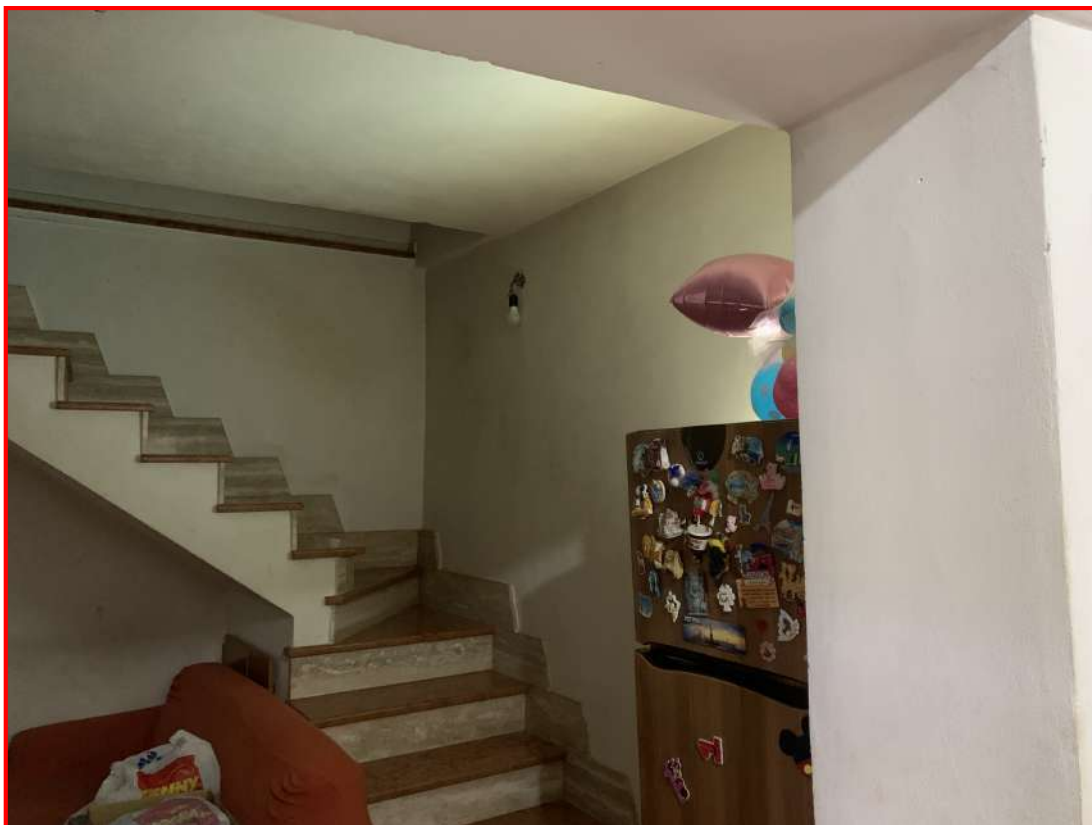

*Foto n. 9 - Interni dell'unità immobiliare SUB. 0 - Piano Terra -*



**TRIBUNALE DI PALERMO**  
**-SEZIONE SECONDA CIVILE-**  
**CONSULENZA TECNICA D'UFFICIO - R.G. N. 6203/2020**  
**DOSSIER FOTOGRAFICO**



*Foto n. 10 - Interni dell'unità immobiliare SUB. 0 - Piano Primo - Presenti segni di umidità di risalita*





**TRIBUNALE DI PALERMO**  
**-SEZIONE SECONDA CIVILE-**  
**CONSULENZA TECNICA D'UFFICIO - R.G. N. 6203/2020**  
**DOSSIER FOTOGRAFICO**



*Foto n. 11 - Interni dell'unità immobiliare SUB. 3 - Piano Primo - Risultano evidenti i segni di fenomeni infiltrativi in prossimità della copertura.*



**TRIBUNALE DI PALERMO**  
**-SEZIONE SECONDA CIVILE-**  
**CONSULENZA TECNICA D'UFFICIO - R.G. N. 6203/2020**  
**DOSSIER FOTOGRAFICO**

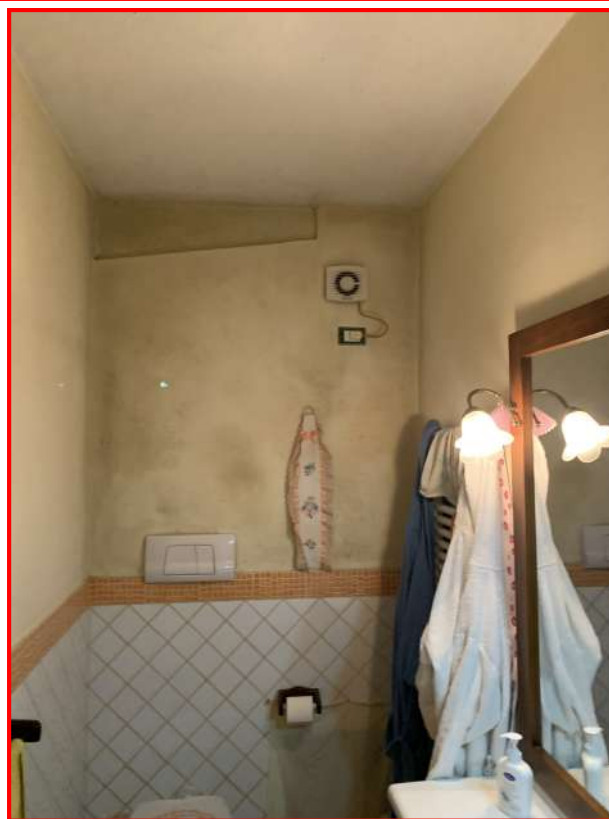
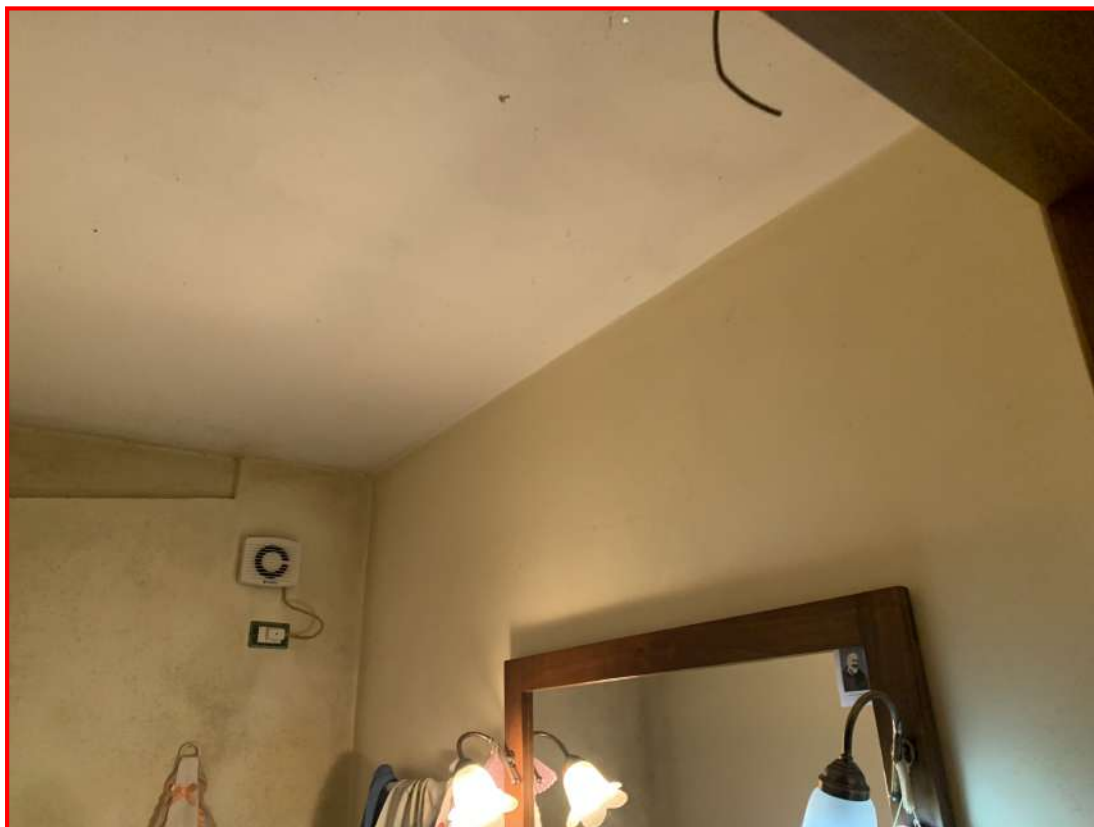

*Foto n. 12 - Interni dell'unità immobiliare SUB. 3 - Piano Primo - Vano adibito a servizio igienico. Massiccia presenza di umidità.*





**TRIBUNALE DI PALERMO**  
**-SEZIONE SECONDA CIVILE-**  
**CONSULENZA TECNICA D'UFFICIO - R.G. N. 6203/2020**  
**DOSSIER FOTOGRAFICO**



*Foto n. 13 - Interni dell'unità immobiliare SUB. 3 - Piano Primo - Segni di fenomeni umidiferi diffusi su gran parte dell'ambiente.*



**TRIBUNALE DI PALERMO**  
**-SEZIONE SECONDA CIVILE-**  
**CONSULENZA TECNICA D'UFFICIO - R.G. N. 6203/2020**  
**DOSSIER FOTOGRAFICO**



*Foto n. 14 - Interni dell'unità immobiliare SUB. 3 - Piano Primo - Si rilevano gravi lesioni ai mattoni di marmo del balcone.*





**TRIBUNALE DI PALERMO**  
**-SEZIONE SECONDA CIVILE-**  
**CONSULENZA TECNICA D'UFFICIO - R.G. N. 6203/2020**  
**DOSSIER FOTOGRAFICO**

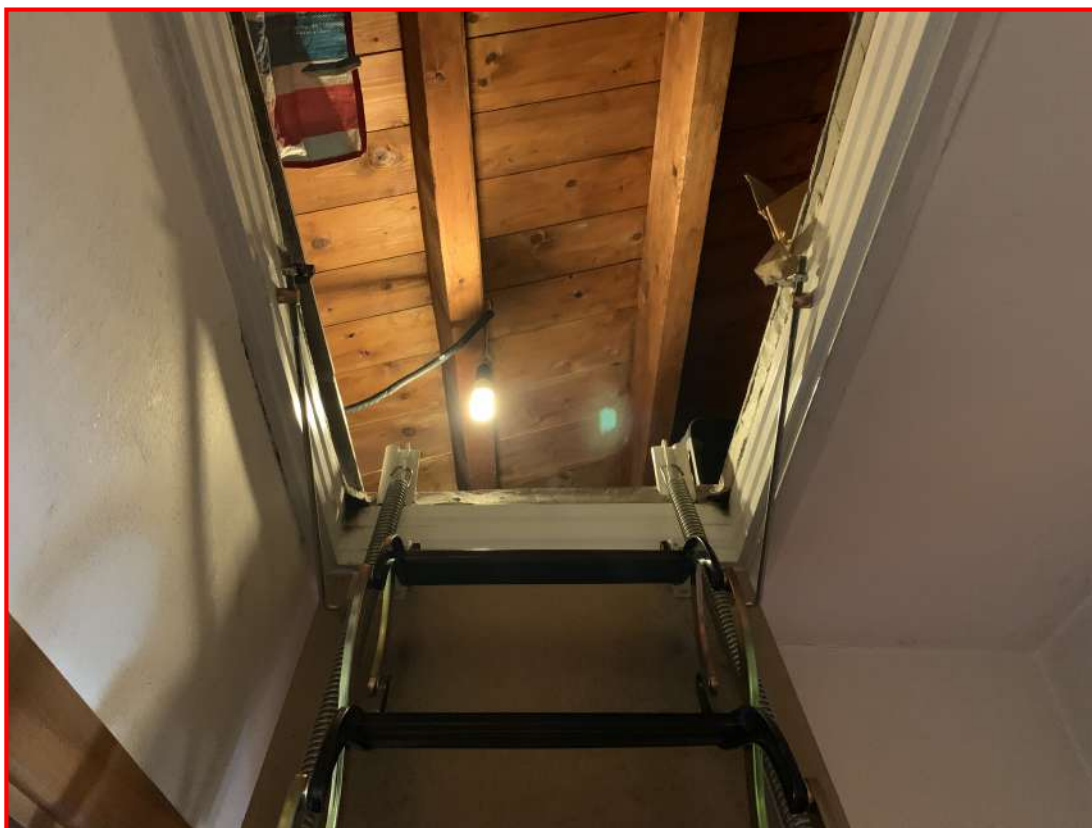

*Foto n. 15 - Interni dell'unità immobiliare SUB. 3 - Piano Primo*



**TRIBUNALE DI PALERMO**  
**-SEZIONE SECONDA CIVILE-**  
**CONSULENZA TECNICA D'UFFICIO - R.G. N. 6203/2020**  
**DOSSIER FOTOGRAFICO**



*Foto n. 16 - Interni dell'unità immobiliare SUB. 3 - Piano Primo - Sottotetto*





**TRIBUNALE DI PALERMO**  
**-SEZIONE SECONDA CIVILE-**  
**CONSULENZA TECNICA D'UFFICIO - R.G. N. 6203/2020**  
**DOSSIER FOTOGRAFICO**



*Foto n. 17 - Interni dell'unità immobiliare SUB. 0 - Piano Primo - Scala per il secondo piano (Terrazzo).*



**TRIBUNALE DI PALERMO**  
**-SEZIONE SECONDA CIVILE-**  
**CONSULENZA TECNICA D'UFFICIO - R.G. N. 6203/2020**  
**DOSSIER FOTOGRAFICO**



*Foto n. 18 - Interni dell'unità immobiliare SUB. 0 - Piano Primo - Scala per il secondo piano (Terrazzo). Si rileva la massiccia presenza di fenomeni umidiferi.*





**TRIBUNALE DI PALERMO**  
**-SEZIONE SECONDA CIVILE-**  
**CONSULENZA TECNICA D'UFFICIO - R.G. N. 6203/2020**  
**DOSSIER FOTOGRAFICO**



*Foto n. 19 - Interni dell'unità immobiliare SUB. 0 - Piano Secondo - Terrazzo.*



**TRIBUNALE DI PALERMO**  
**-SEZIONE SECONDA CIVILE-**  
**CONSULENZA TECNICA D'UFFICIO - R.G. N. 6203/2020**  
**DOSSIER FOTOGRAFICO**



*Foto n. 20 - Interni dell'unità immobiliare SUB. 0 - Piano Secondo - Terrazzo.*





**TRIBUNALE DI PALERMO**  
**-SEZIONE SECONDA CIVILE-**  
**CONSULENZA TECNICA D'UFFICIO - R.G. N. 6203/2020**  
**DOSSIER FOTOGRAFICO**



*Foto n. 21 - Interni dell'unità immobiliare - Impianti - Quadro elettrico e collettore*

