

**Agenzia del Territorio
CATASTO FABBRICATI
Ufficio Provinciale di
Arezzo**

Dichiarazione protocollo n. AR0028117 del 05/03/2012	
Planimetria di u.i.u. in Comune di Poppi	
Via Aldo Macconi	civ. SNC
Identificativi Catastali:	Compilata da:
Sezione:	Iscritto all'atto:
Foglio: 59	Prov. N.:
Particella: 807	
Subalterno: 23	

Scheda n. 1 Scala 1:200

PIANO PRIMO

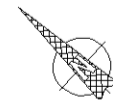
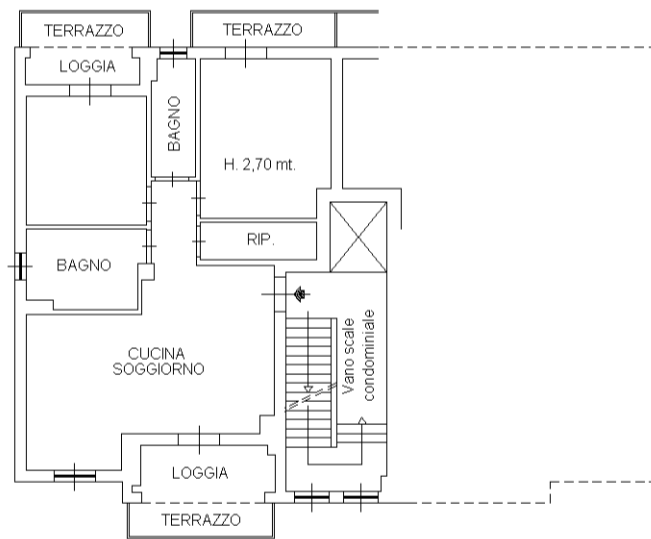

mapa 01

Catasto dei Fabbricati - Situazione al 26/01/2022 - Comune di POPPI (G879) - < Foglio: 59 - Particella: 807 - Subalterno: 23 >
VIA ALDO MACCONI SNC piano: 1;