

LATO 2

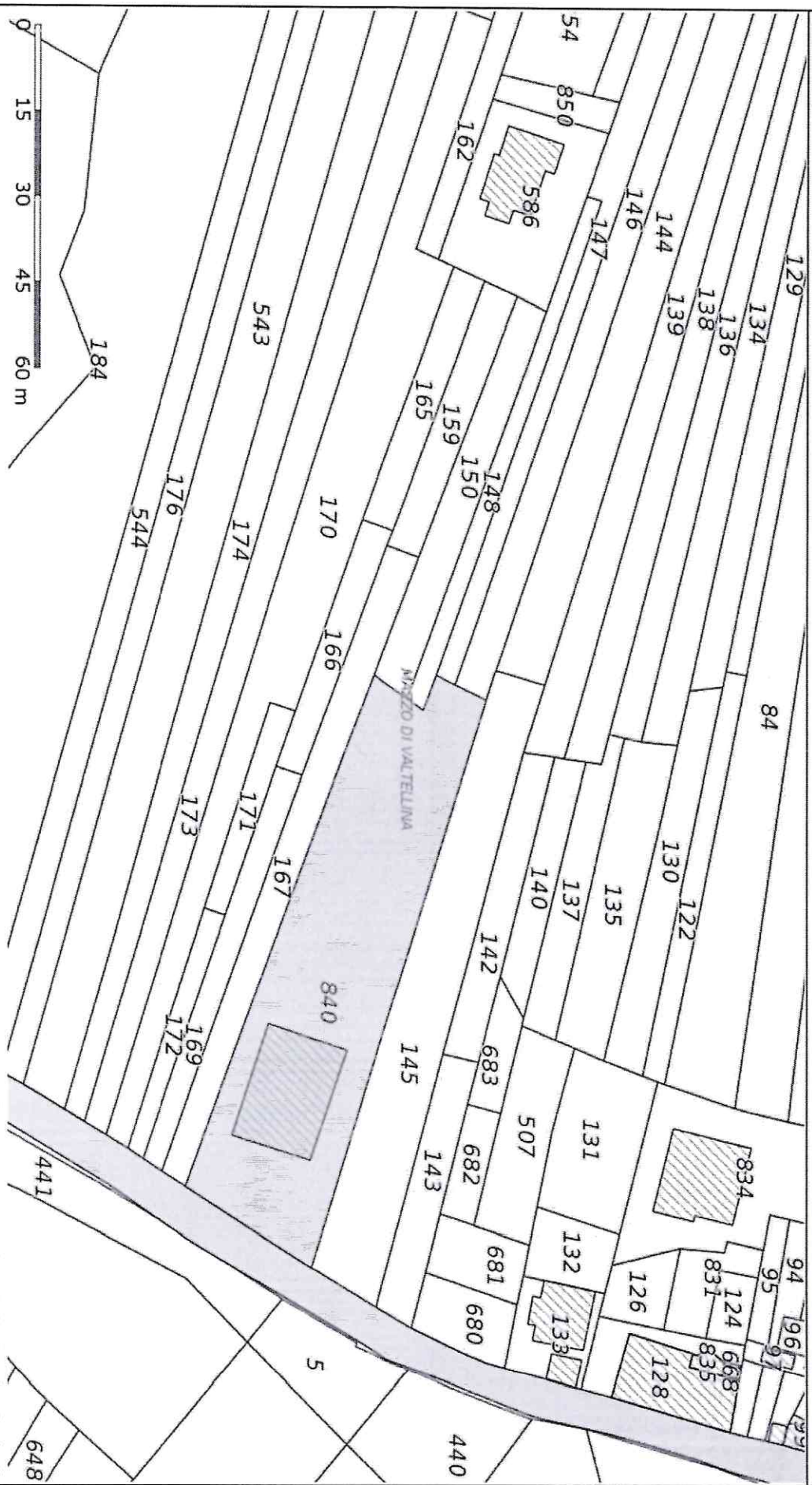

Scala 1:1000

Data: 10/5/2023

Geoportale Provincia di Sondrio



N=60600

Direzione Provinciale di Sondrio Ufficio Provinciale - Territorio - Direttore

Lotto 3

F=21000

Firmato Da: VANNIUCINI GIANLUCA Emesso Da: INFOCAMERE QUALIFIED ELECTRONIC SIGNATURE CA Serial#: 217284



Vis. tel (0.90 euro)

1 Particella 701

Lotto 3

Agenzia del Territorio
CATASTO FABBRICATI
 Ufficio provinciale di
Sondrio

Dichiarazione protocollata n. **SO00079373** del **14/07/2004**
 Pianimetria di u.i.n. in Comune di **Mazzo Di Valtellina**
 Localita' **Ca' Della Vedova** cat. **SNC**

Identificativi Catastali:
 Sezione: **9**
 Foglio: **1106**
 Particella: **1106**
 Subalterno:
 Prov. **Sondrio**

Foglio: 08/04/2023 - n. 1106
 Data di acquisizione: A32974209 - Formato stampa richiesta: A32974209

Scheda n. 1
 Scala 1: 200

PIANTA PIANO TERRA
MAPP. 1106
H=255

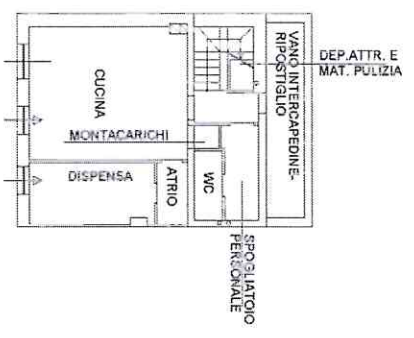
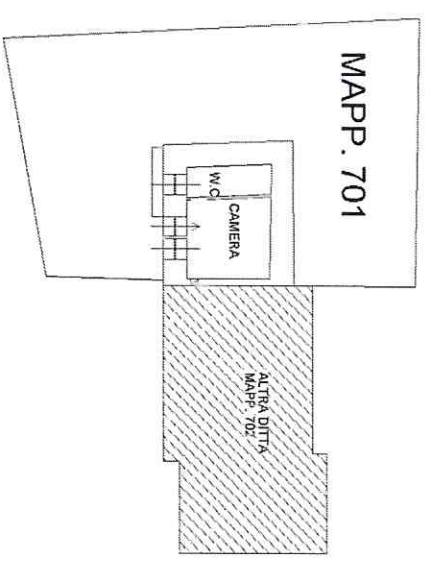
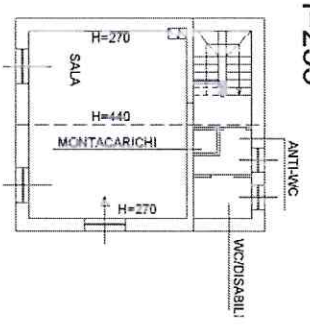

FIG. 9 MAPP. 1106
701

PIANTA PIANO TERRA
MAPP. 701
H=255



PIANTA PIANO PRIMO
MAPP. 1106
H=255



PIANTA PIANO PRIMO
MAPP. 701
H=255

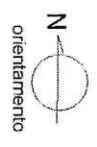
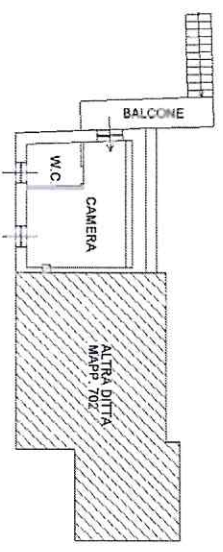

Lotto 4



F=20400

Firmato Da: VANNUCCINI GIANLUCA Emesso Da: INFOCAMERE QUALIFIED ELECTRONIC SIGNATURE CA Serial#: 217284

1 Particella: R94