

**Agenzia del Territorio
CATASTO FABBRICATI
Ufficio Provinciale di
Parma**

Dichiarazione protocollo n. PR0102317 del 02/05/2008

Planimetria di u.i.u. in Comune di Noceto

Via Costa Pavese

civ. 56

Identificativi Catastali:

Sezione:

Foglio: 66

Particella: 118

Subalterno: 1

Compilata da:

Porcari Michele

Iscritto all'albo:

Geometri

Prov. Parma

N. 1938

Scheda n. 1

Scala 1:200

PIANO SEMINTERRATO

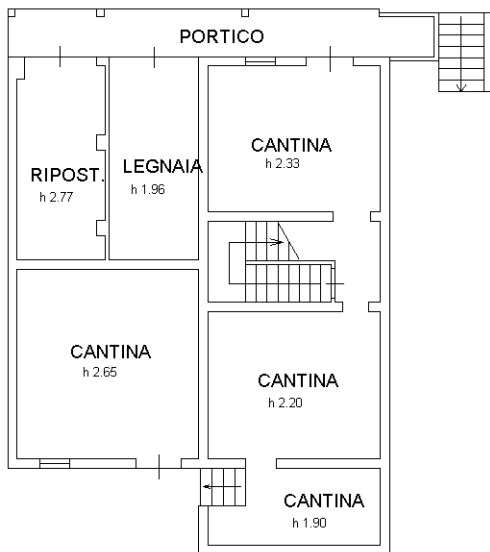

PIANO TERRA

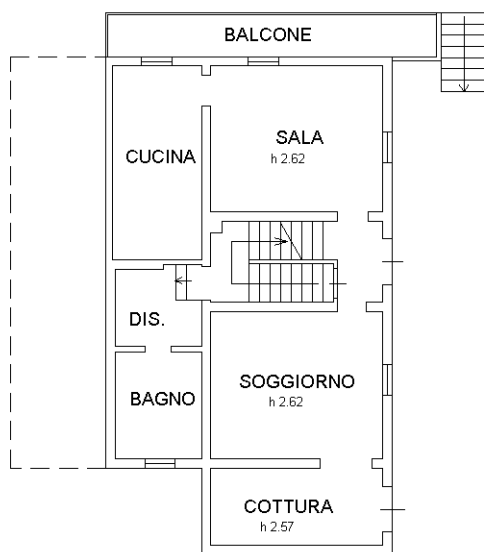

PIANO PRIMO

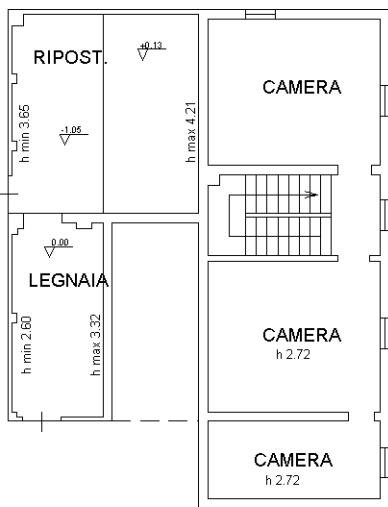

PIANO SECONDO

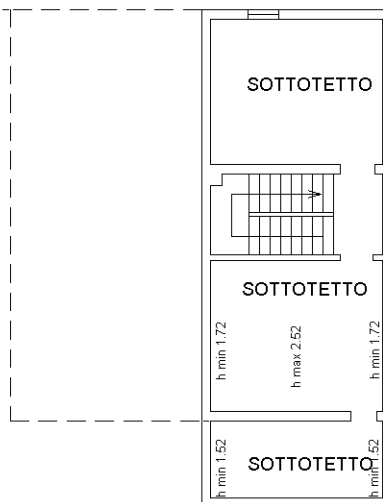

Ultima planimetria in atti

Catasto dei Fabbricati - Situazione al 08/11/2022 - Comune di NOCETO(F914) - < Foglio 66 - Particella 299 - Subalterno 1 >
VIA COSTA PAVESI n. 56 Piano S1-T - 1-2

**Agenzia del Territorio
CATASTO FABBRICATI
Ufficio Provinciale di
Parma**

Dichiarazione protocollo n. PR0102317 del 02/05/2008

Planimetria di u.i.u. in Comune di Noceto

Via Costa Pavese

civ. 56

Identificativi Catastali:

Sezione:
Foglio: 66
Particella: 118
Subalterno: 2

Compilata da:
Porcari Michele
Iscritto all'albo:
Geometri

Prov. Parma

N. 1938

Scheda n. 1

Scala 1:200

PIANO TERRA

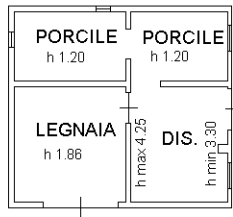

PIANO PRIMO

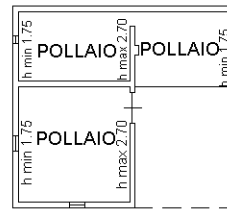

Ultima planimetria in atti

**Agenzia del Territorio
CATASTO FABBRICATI
Ufficio Provinciale di
Parma**

Dichiarazione protocollo n. PR0102317 del 02/05/2008

Planimetria di u.i.u. in Comune di Noceto

Via Costa Pavese

civ. 56

Identificativi Catastali:

Sezione:

Foglio: 66

Particella: 118

Subalterno: 3

Compilata da:

Porcari Michele

Iscritto all'albo:

Geometri

Prov. Parma

N. 1938

Scheda n. 1

Scala 1:200

PIANO TERRA



Catasto dei Fabbricati - Situazione al 08/11/2022 - Comune di NOCETO(F914) - < Foglio 66 - Particella 299 - Subalterno 3 >
VIA COSTA PAVESI n. 56 Piano T

Ultima planimetria in atti

**Agenzia del Territorio
CATASTO FABBRICATI**
Ufficio provinciale di
Parma

Dichiarazione protocollo n. PR0102317 del 02/05/2008
Planimetria di u.i.u. in Comune di Noceto
Via Costa Pavesei

civ. 56

Identificativi Catastali:
Sezione:
Foglio: 66
Particella: 120
Subalterno:

Compilata da:
Porcari Michele
Iscritto all'albo:
Geometri
Prov. Parma

N. 1938

Scala 1:200

n.1

PIANO TERRA

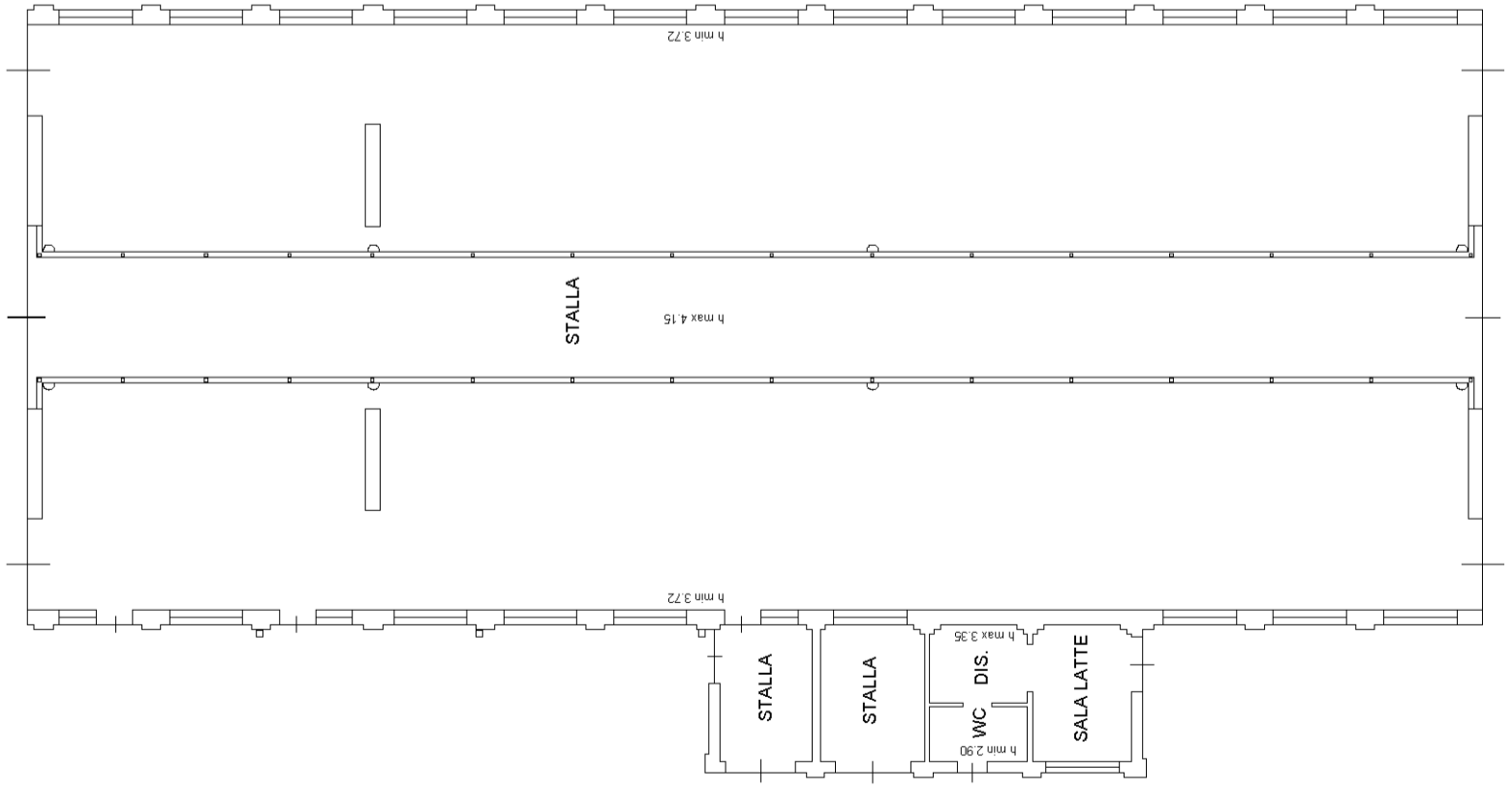

PIANO TERRA

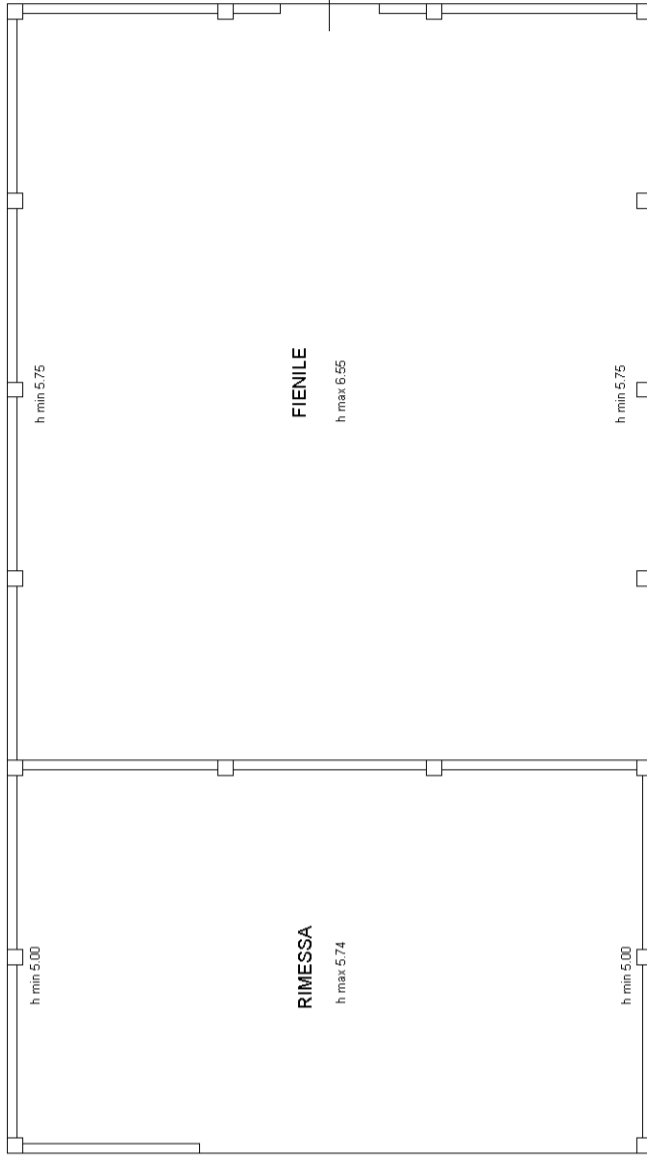

**Agenzia del Territorio
CATASTO FABBRICATI**
Ufficio provinciale di
Parma

Scala 1: 500

Dichiarazione protocollo n. PR0102317 del 02/05/2008
Planimetria di u.i.u. in Comune di Noceto
Via Costa Pavesei

civ. 56

Identificativi Catastali:
Sezione:
Foglio: 66
Particella: 120
Subalterno:

Compilata da:
Porcari Michele
Iscritto all'albo:
Geometri
Prov. Parma
N. 1938

AREA

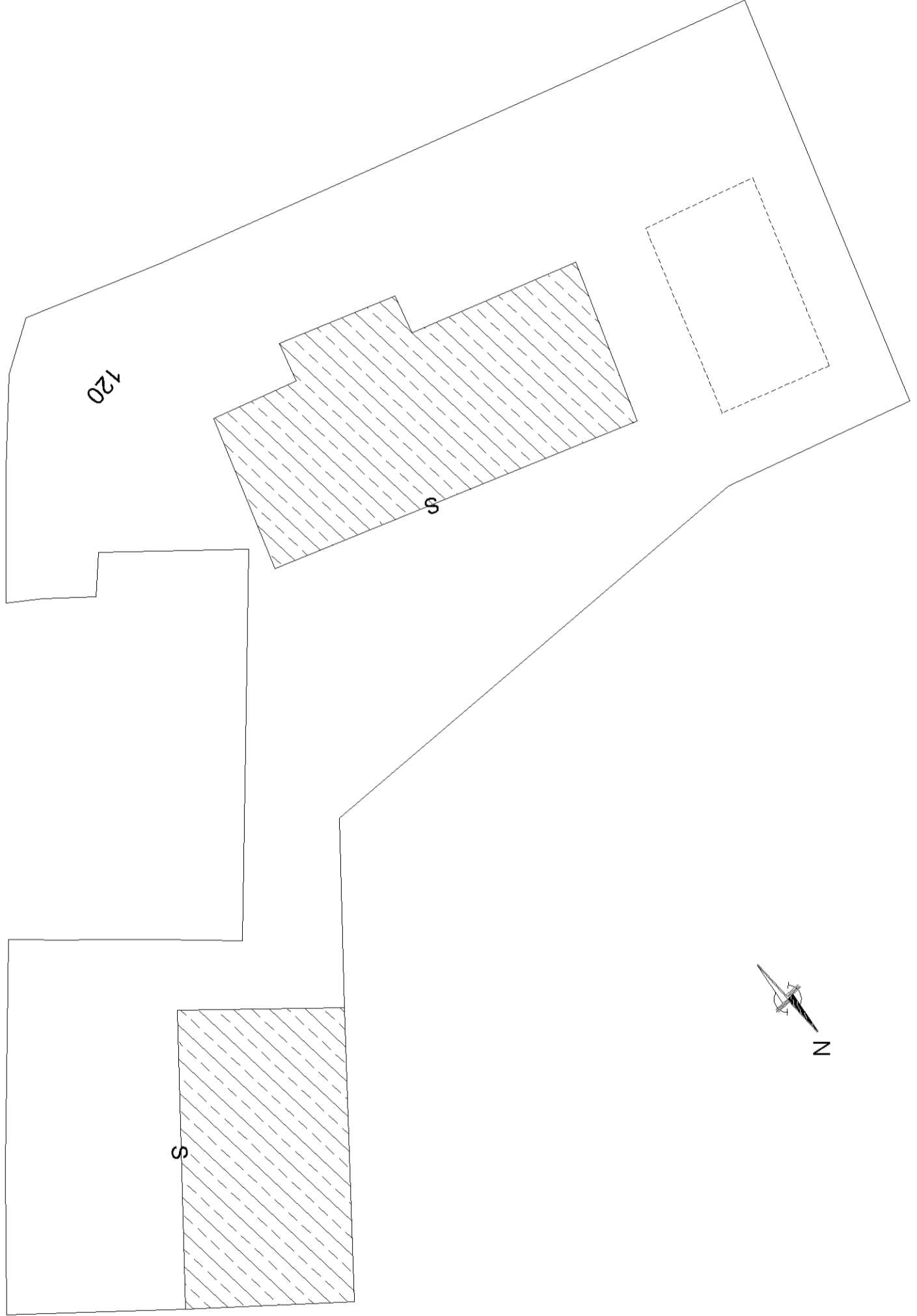

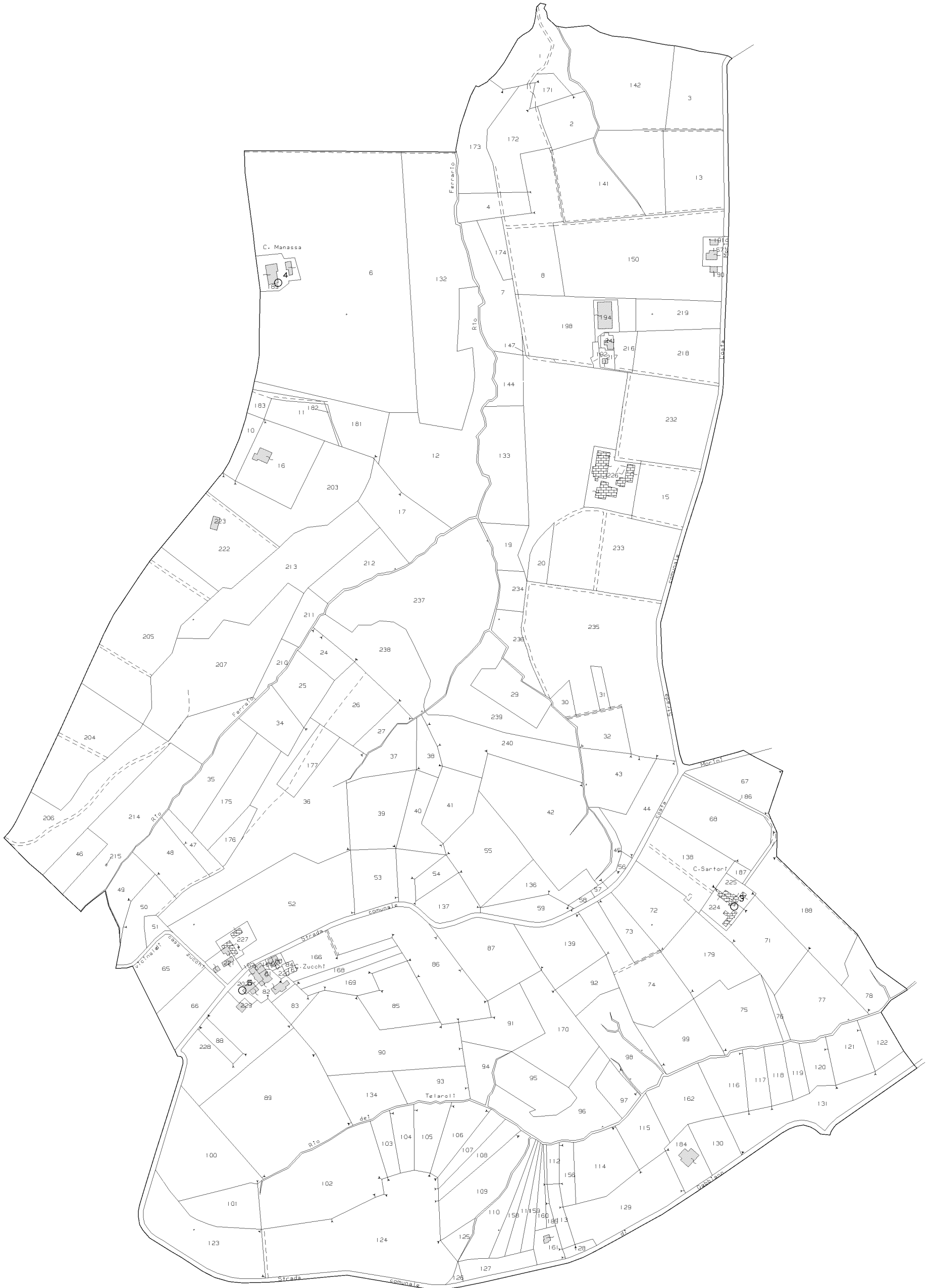





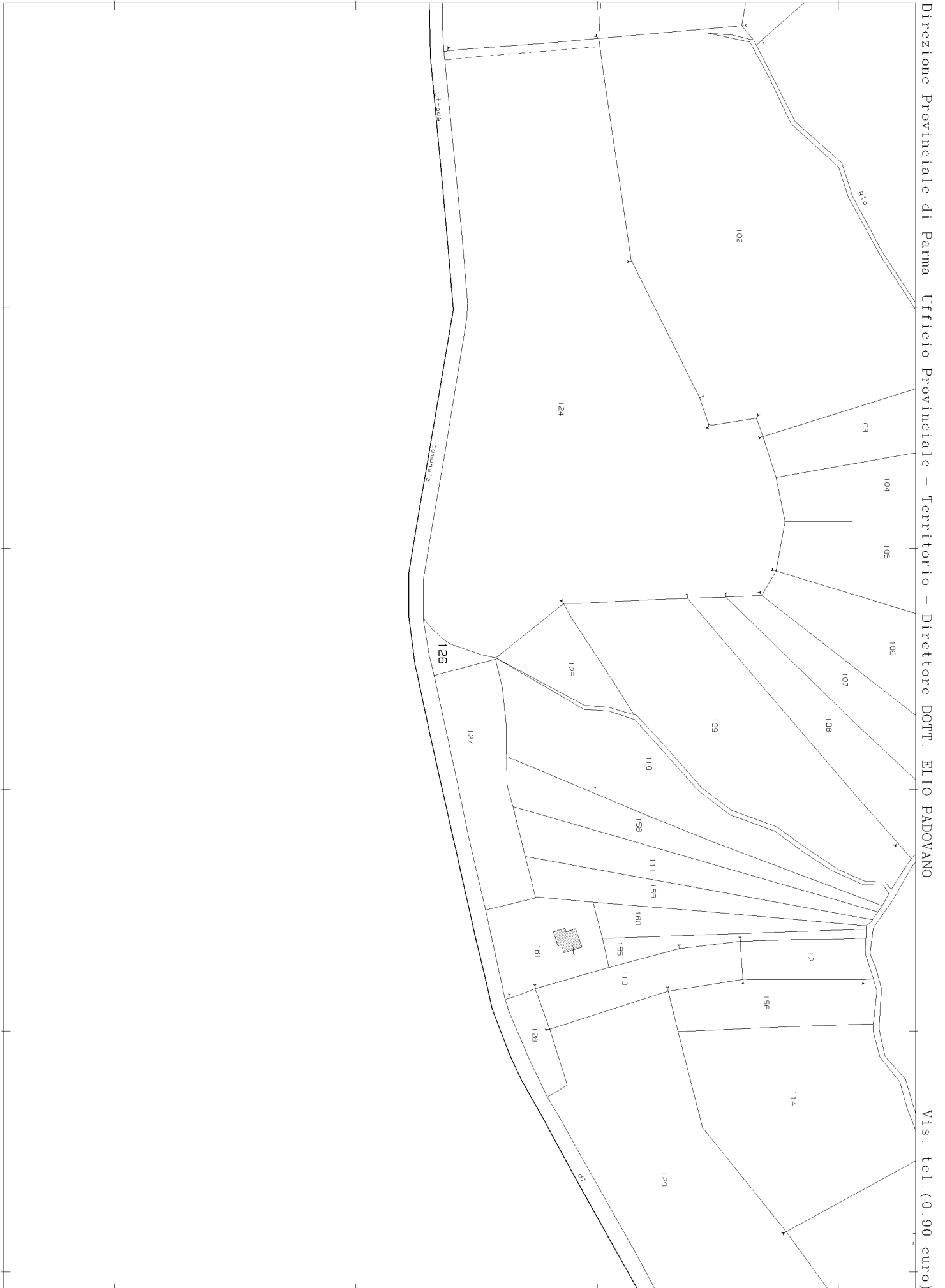

N=-59700

E=46200



E=46000

1 Particella: 47



N=-59700

E=46500

2 Particelle: 56,59





E=46200

N=59500

2 Particelle: 24,39

N=-59000

E=46400

I Particella: 147





E=45500

1 Particella: 63





N=-59700

E=45500

I Particella: 299



N=-57900

E=46400



I Particella: 180

N=-58000

E=46000



2 Particelle: 23,26