

**Agenzia delle Entrate
CATASTO FABBRICATI
Ufficio Provinciale di
Ascoli**

Dichiarazione protocollo n. AP0091188 del 10/11/2023

Comune di Montegranaro

Via Fonte Casella

civ. 31

Identificativi Catastali:

Sezione:

Foglio: 17

Particella: 643

Subalterno: 1

Compilata da:

Rosettani Daniele

Iscritto all'albo:

Architetti

Prov. Fermo

N. 119

Planimetria

Scheda n. 1

Scala 1:200

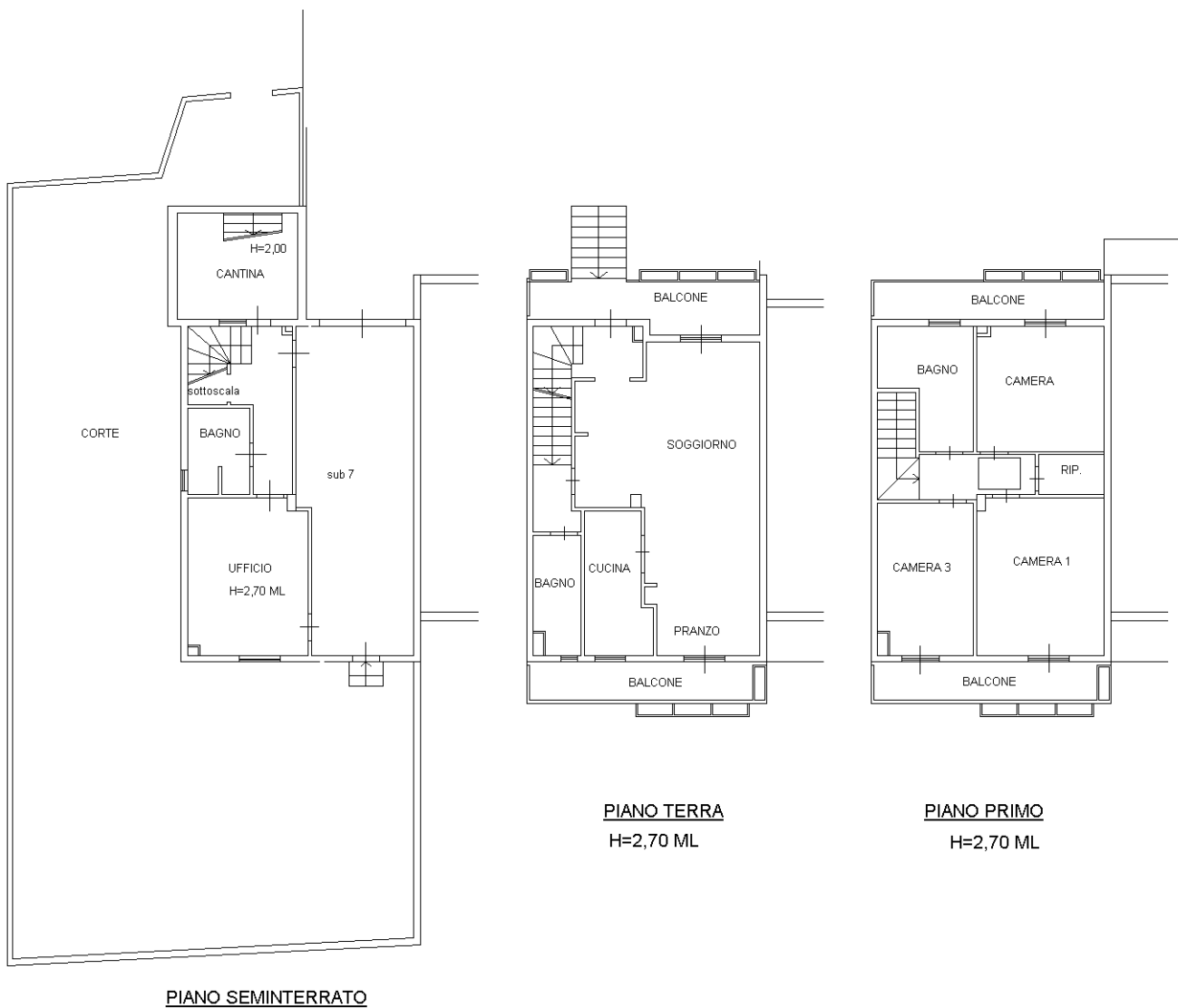

PIANO SEMINTERRATO

PIANO TERRA

H=2,70 ML

PIANO PRIMO

H=2,70 ML

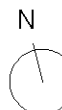

Ultima planimetria in atti

MODULARIO
F. rig. rend. 487



MINISTERO DELLE FINANZE
DIREZIONE GENERALE DEL CATASTO E DEI SS.TT.EE.
CATASTO EDILIZIO URBANO (RDL 13-4-1939, n. 652)

MOD. EN (CEU)

LIRE
250

Planimetria di u.i.u. in Comune di MONTEGRANARO via C.da Fonte Casella civ.

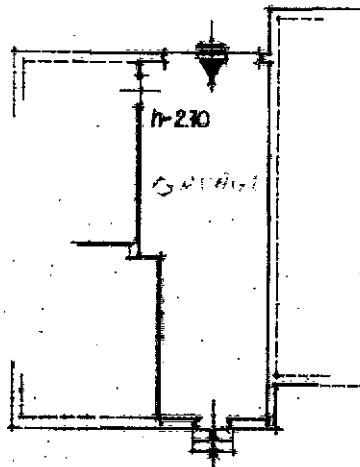

Pozzo SEMINTERRATO

ORIENTAMENTO



SCALA DI 1:100

Dichiarazione di N.C.
Denuncia di variazione

Compilata dal Geometra
CASPARINI FABIO
iscritto all'albo dei Geometri
della provincia di Macerata n. 407



RISERVATO ALL'UFFICIO

= 7 NOV. 1991

3847

Ultima planimetria in atti
n. 013 sub 7

Catasto dei Progetti - Situazione al 01/06/2022 - Comune di MONTEGRANARO(F52) - < Foglio 17 - Particella 643 - Subalterno 7 >
VIA FONTANELLA Piano SI