

**Agenzia del Territorio  
CATASTO FABBRICATI  
Ufficio Provinciale di  
Parma**

Dichiarazione protocollo n. PR0246284 del 07/10/2009

Planimetria di u.i.u. in Comune di Salsomaggiore Terme

Via Giuseppe Valentini

civ. 12

Identificativi Catastali:

Sezione:  
Foglio: 33  
Particella: 47  
Subalterno: 1

Compilata da:  
Biemosi Paolo

Iscritto all'albo:  
Geometri

Prov. Parma

N. 1955

Scheda n. 1

Scala 1:200

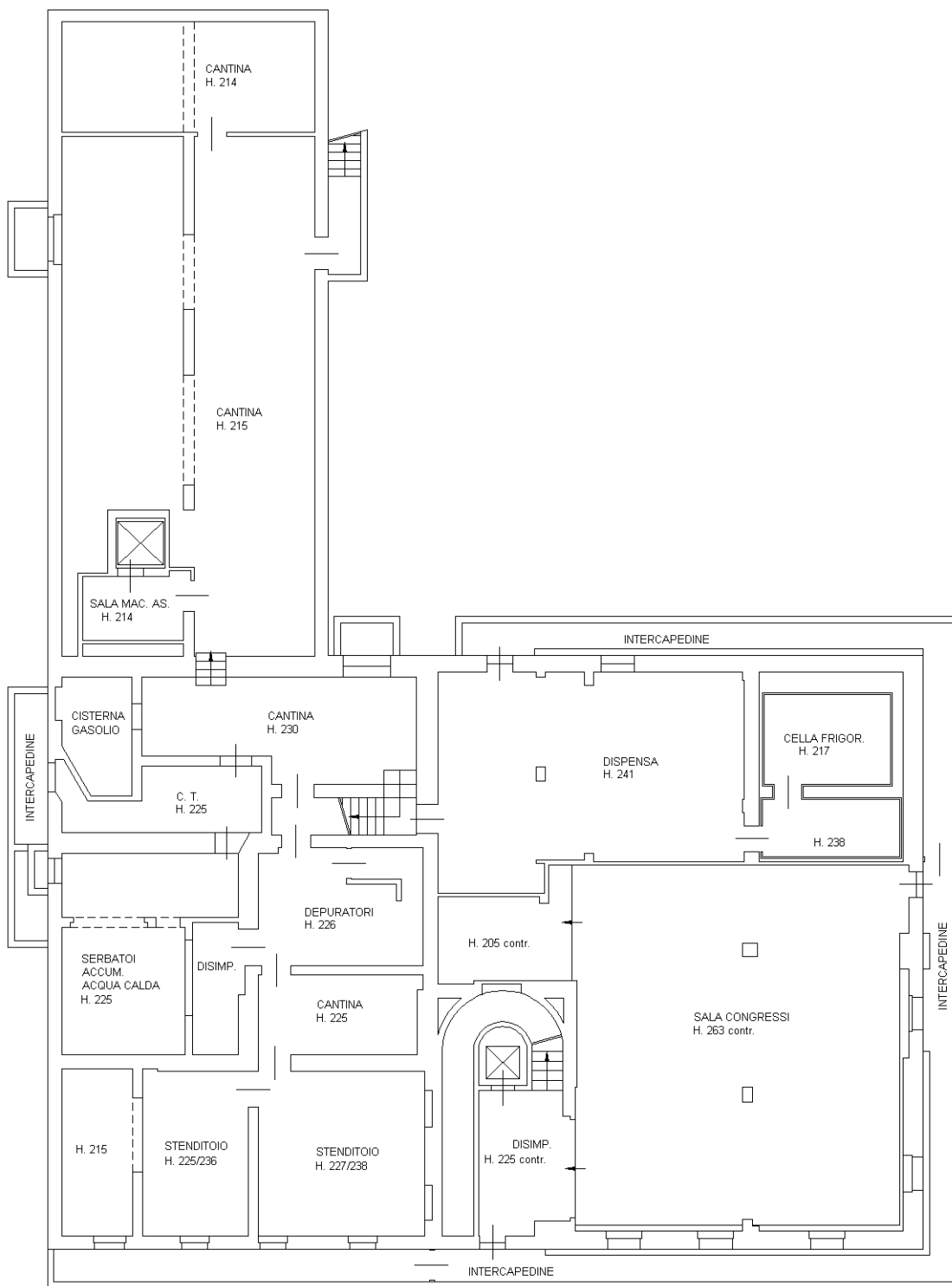

**PIANO INTERRATO**

Ultima planimetria in atti

Catasto dei Fabbricati - Situazione al 26/04/2021 - Comune di SALSOMAGGIORE (H720) - < Foglio: 33 - Particella: 47 - Subalterno: 1 >  
VIALE GIOVANNI VALENTINI n. 12 piano: S1-T-1-2-3;

**Agenzia del Territorio  
CATASTO FABBRICATI  
Ufficio Provinciale di  
Parma**

Dichiarazione protocollo n. PR0246284 del 07/10/2009

Planimetria di u.i.u. in Comune di Salsomaggiore Terme

Via Giuseppe Valentini

civ. 12

Identificativi Catastali:

Sezione:

Foglio: 33

Particella: 47

Subalterno: 1

Compilata da:  
Biemosi Paolo

Iscritto all'albo:  
Geometri

Prov. Parma

N. 1955

Scheda n. 2

Scala 1:200

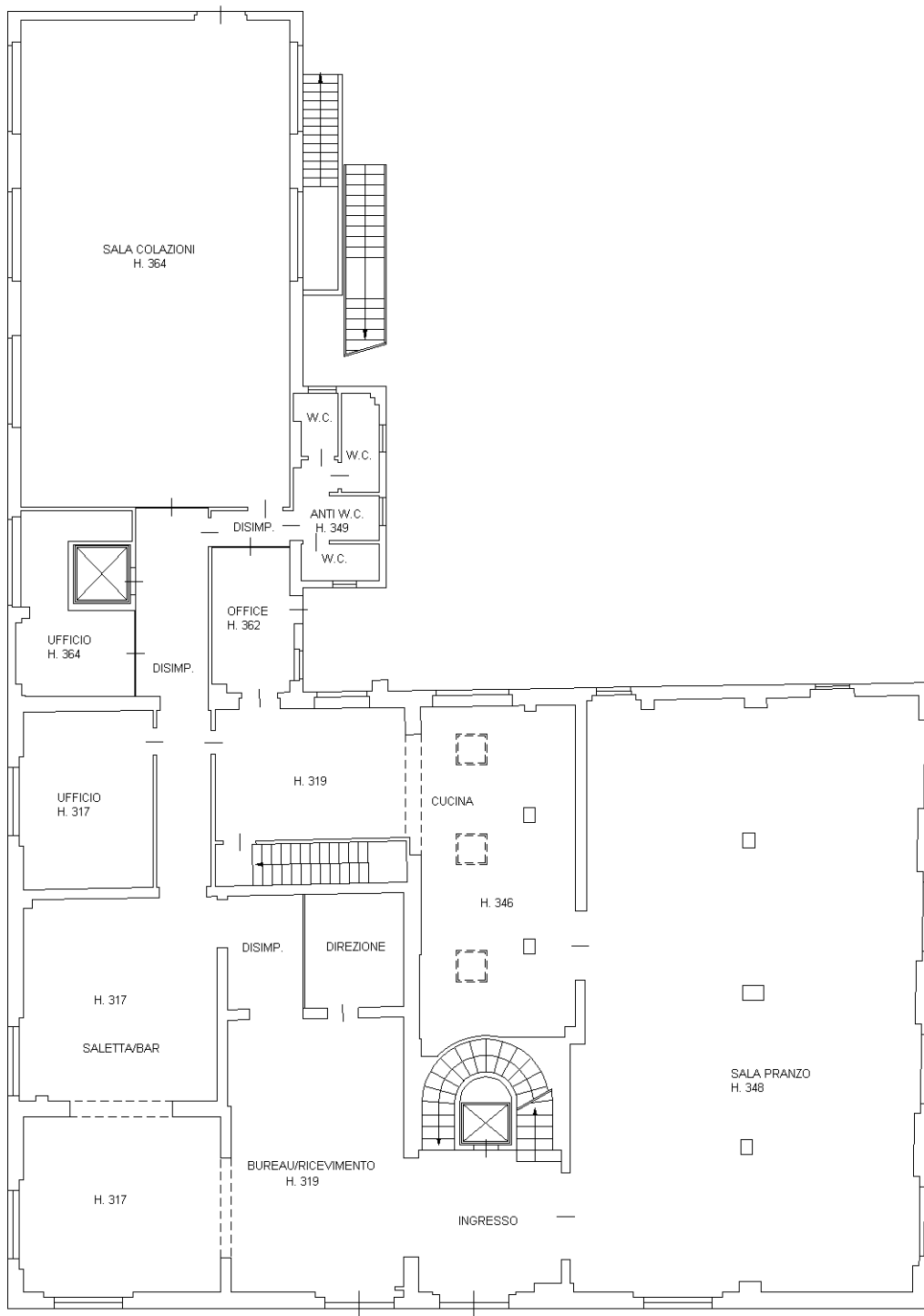

**PIANO TERRA**

Catasto dei Fabbricati - Situazione al 26/04/2021 - Comune di SALSOMAGGIORE (H720) - < Foglio: 33 - Particella: 47 - Subalterno: 1 >  
VIALE GIOVANNI VALENTINI n. 12 piano: S1-T-1-2-3;

Ultima planimetria in atti

**Agenzia del Territorio  
CATASTO FABBRICATI  
Ufficio Provinciale di  
Parma**

Dichiarazione protocollo n. PR0246284 del 07/10/2009

Planimetria di u.i.u. in Comune di Salsomaggiore Terme

Via Giuseppe Valentini

civ. 12

Identificativi Catastali:

Sezione:

Foglio: 33

Particella: 47

Subalterno: 1

Compilata da:  
Biemosi Paolo

Iscritto all'albo:  
Geometri

Prov. Parma

N. 1955

Scheda n. 3

Scala 1:200

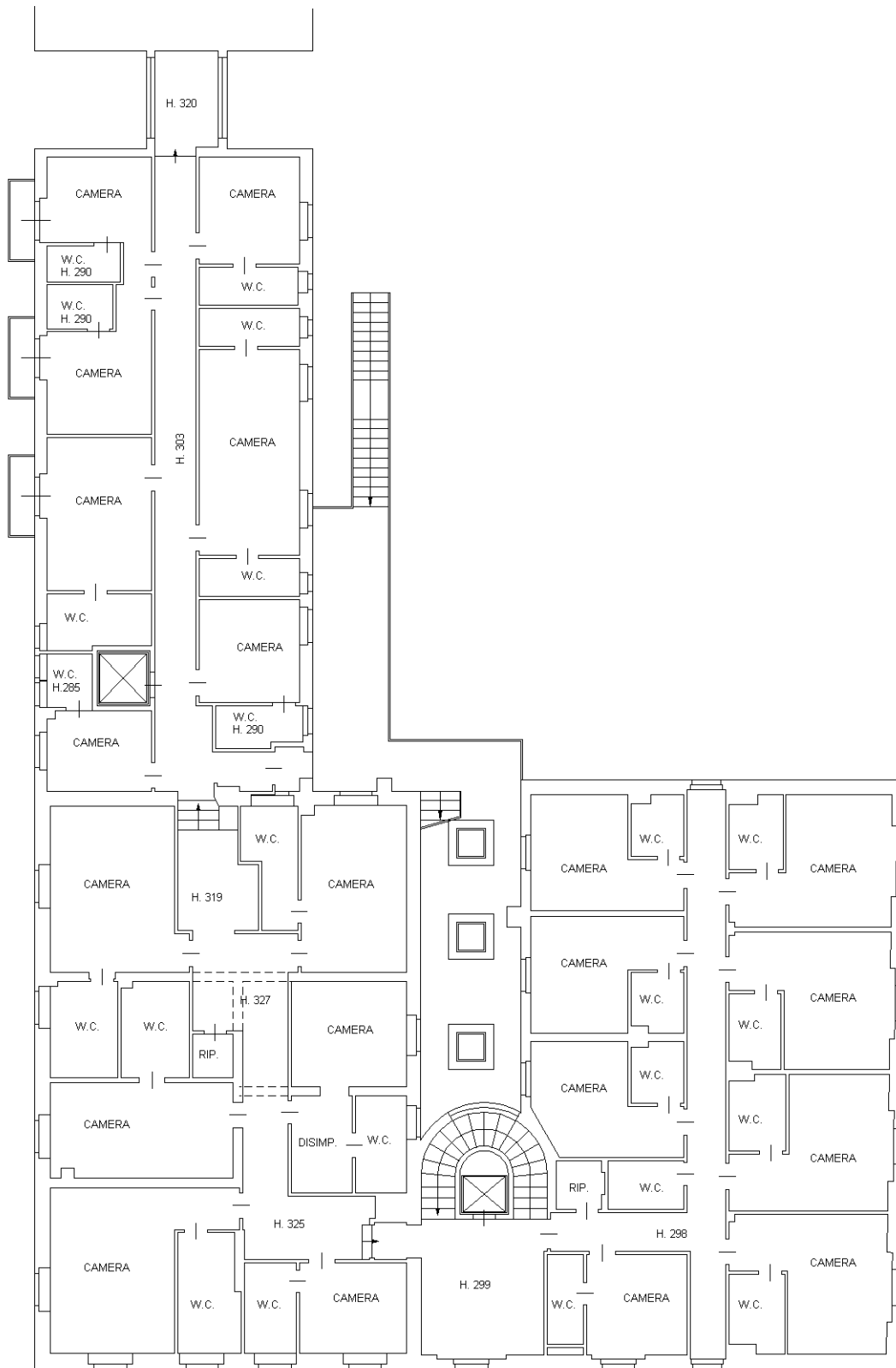

Ultima planimetria in atti

**PIANO PRIMO**

**Agenzia del Territorio  
CATASTO FABBRICATI  
Ufficio Provinciale di  
Parma**

Dichiarazione protocollo n. PR0246284 del 07/10/2009

Planimetria di u.i.u. in Comune di Salsomaggiore Terme

Via Giuseppe Valentini

civ. 12

Identificativi Catastali:

Sezione:

Foglio: 33

Particella: 47

Subalterno: 1

Compilata da:  
Biemosi Paolo

Iscritto all'albo:  
Geometri

Prov. Parma

N. 1955

Scheda n. 4

Scala 1:200

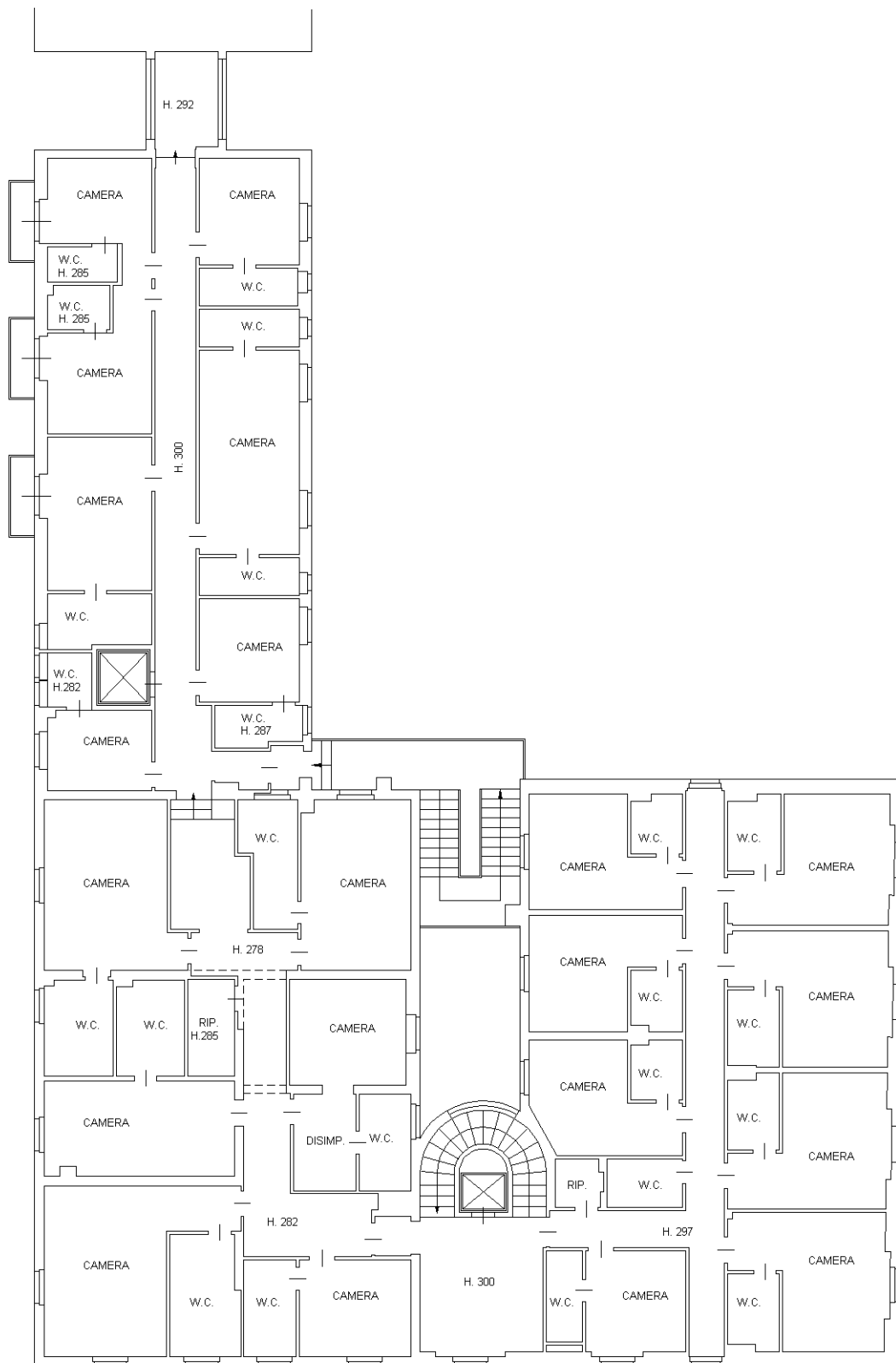

Catasto dei Fabbricati - Situazione al 26/04/2021 - Comune di SALSOMAGGIORE (H720) - < Foglio: 33 - Particella: 47 - Subalterno: 1 >  
VIALE GIOVANNI VALENTINI n. 12 piano: S1-T-1-2-3;

Ultima planimetria in atti

**PIANO SECONDO**

**Agenzia del Territorio  
CATASTO FABBRICATI  
Ufficio Provinciale di  
Parma**

Dichiarazione protocollo n. PR0246284 del 07/10/2009

Planimetria di u.i.u. in Comune di Salsomaggiore Terme

Via Giuseppe Valentini

civ. 12

Identificativi Catastali:

Sezione:

Foglio: 33

Particella: 47

Subalterno: 1

Compilata da:  
Bimosi Paolo

Iscritto all'albo:  
Geometri

Prov. Parma

N. 1955

Scheda n. 5

Scala 1:200

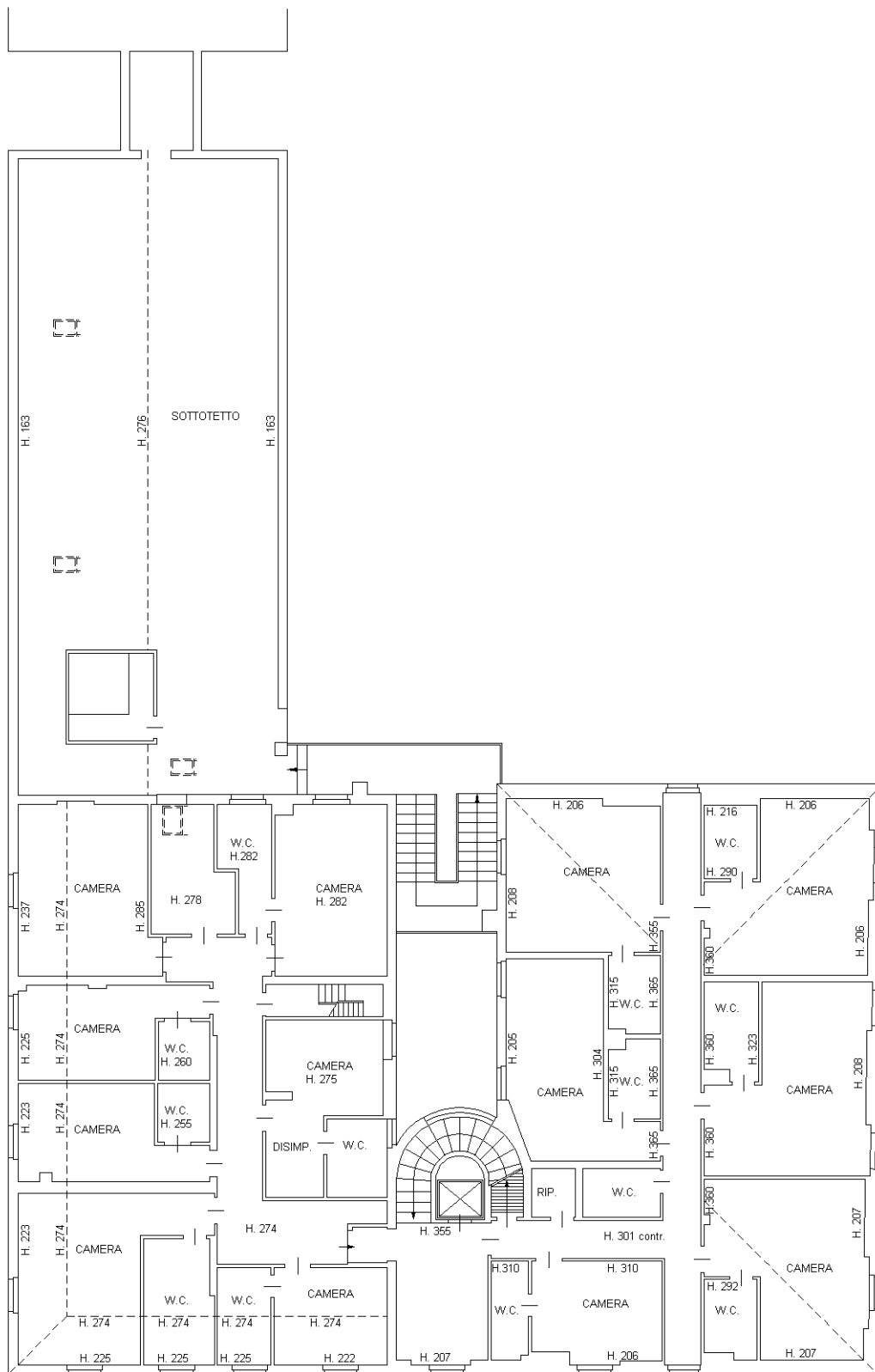

Catasto dei Fabbricati - Situazione al 26/04/2021 - Comune di SALSOMAGGIORE (H720) - < Foglio: 33 - Particella: 47 - Subalterno: 1 >  
VIALE GIOVANNI VALENTINI n. 12 piano: S1-T-1-2-3;

Ultima planimetria in atti

**PIANO TERZO**

**Agenzia del Territorio  
CATASTO FABBRICATI  
Ufficio Provinciale di  
Parma**

Dichiarazione protocollo n. PR0246284 del 07/10/2009

Planimetria di u.i.u. in Comune di Salsomaggiore Terme

Via Giuseppe Valentini

civ. 12

Identificativi Catastali:

Sezione:  
Foglio: 33  
Particella: 47  
Subalterno: 1

Compilata da:  
Biemosi Paolo

Iscritto all'albo:  
Geometri

Prov. Parma

N. 1955

Scheda n. 6

Scala 1:200

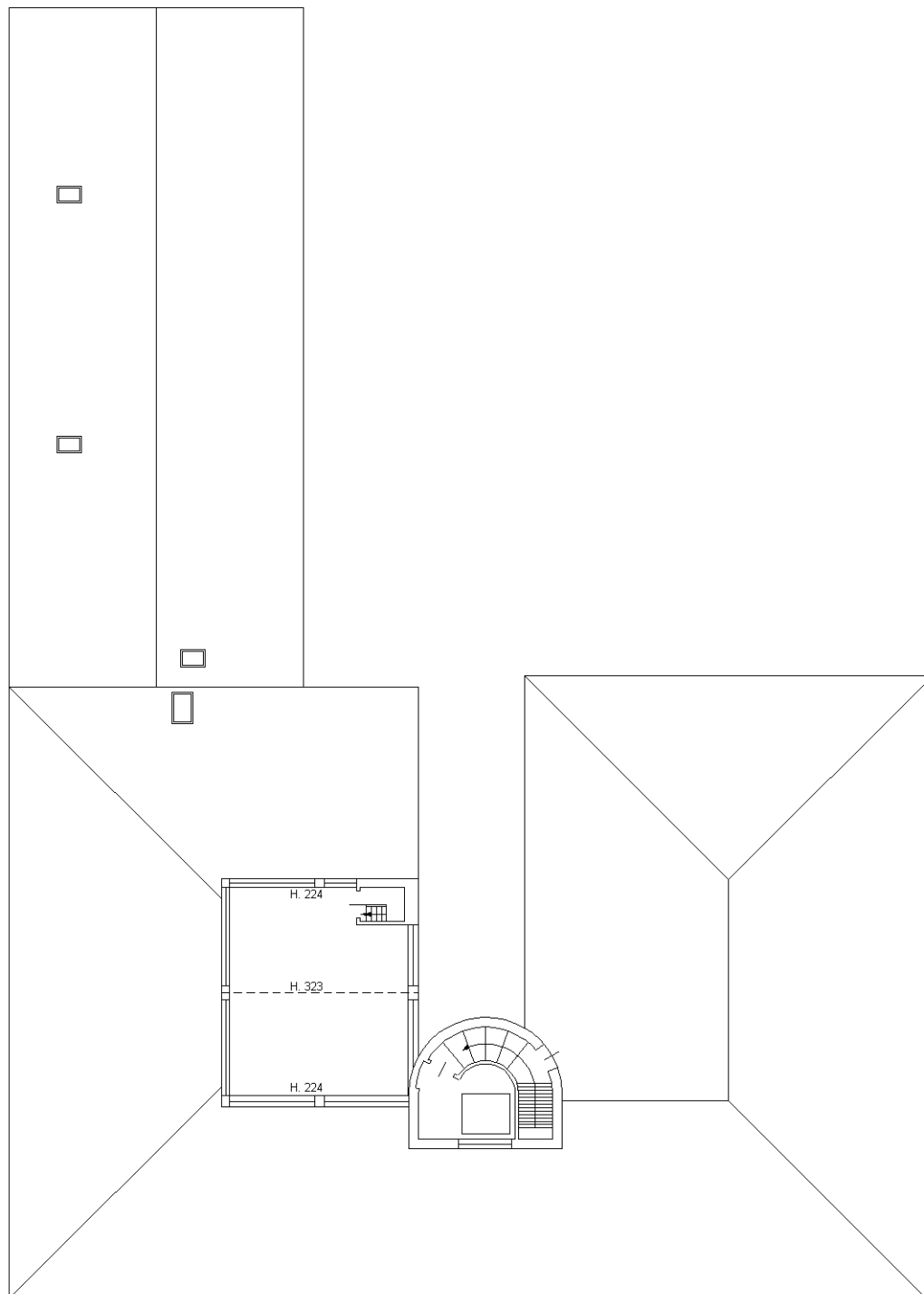

**PIANO COPERTURA**

Ultima planimetria in atti

14  
A2 ENTE ORRANO SLO KA

