

MOD. CAT. 497



MINISTERO DELLE FINANZE
DIREZIONE GENERALE DEL CATASTO E DEI SS.TT.EE.
CATASTO EDILIZIO URBANO (RDL 13-4-1939, n. 652)

MOD. **BN** (CEU)

LIRE
250

Planimetria di u.i.u. in Comune di CARLENTINI via ARCHEOLOGICA

civ. /

PIANO 1° SOTTOSTRADA

H_p = m 3,80

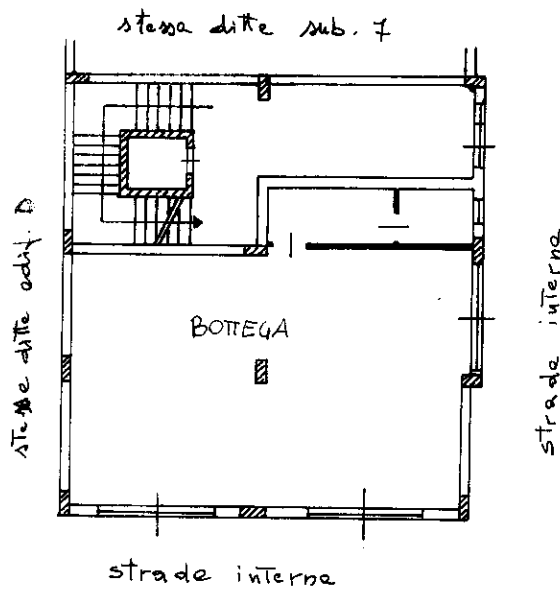

10 metri

1639047

ORIENTAMENTO



SCALA DI 1:200

Catasto dei Fabbricati - Situazione al 03/04/2013 - Comune di CARLENTINI (B787) - < Foglio: 33 - Particella: 696 - Subalterno: 8 >
VIA ARCHEOLOGIA piano: SI interno: 7 edificio: E;

Ultima planimetria in atti

Data presentazione: 17/12/1994 - Data: 03/04/2013 n. [redacted]

Totale schede: F - Formato di acquisizione: A4(210x297) - Formato stampa richiesto: A4(210x297)

Dichiarazione di N.C.
Denuncia di variazione

Compilata dall' ARCH.
A [redacted]

Iscritto all'albo degli ARCH
[redacted]

RISERVATO ALL'UFFICIO
[Handwritten notes and signatures]

dat. 27/11/1994