Mod. n. 1

COMUNE DI CASALNUOVO DI NAPOLI

PROVINCIA DI NAPOLI

Concessione Edilizia N. 14
Anno 02 FEB 1991

CONCESSIONE

(1) Per la costruzione di un fabbricato per civili abitazioni variante alla Concessione Edilizia n.31/88 e successiva voltura 25/89.

IL SINDACO

Vista la domanda di concessione presentata in data 30/12/1989 PROT. 29258. da:
[redacted]
//

codice fiscale P.I. [redacted]
con allegato progetto, elaborato dal tecnico [redacted] cod. fisc. [redacted]
per (1) la costruzione di un fabbricato per civili abitazioni variante alla Concessione Edilizia n.31/88 e alla Concessione n.25/89.
piani //// vani //// utili //// accessori ////
destinazione Civile abitazione
ubicato in Casalnuovo di Napoli via Rione Torre n. ////
sull'area identificata nel catasto comunale: foglio: 3, n.470-614 di mq. /////

Accertato che il richiedente ha titolo per richiedere la suddetta concessione nella qualità di Proprietario
come risulta dalla documentazione esibita Copia atto di compravendita per Notaio [redacted] del 07/12/1988 trascritto alla Conservatoria dei RR.II. di Napoli II° il 30/12/88 ai nn.35900/26329;
//

Viste le altre caratteristiche del progetto:

— Superfice utile . . . . . mq. /////
— Altezza massima . . . . . ml. ////
— Volume . . . . . mc. ////
— Arretramento dal ciglio stradale . . . . ml. ////
— Arretramento dai confini interni di proprietà . ml. ////

Sentito il parere dell'Ufficiale Sanitario espresso a norma dell'art. 220 del T.U. delle Leggi sanitarie 27 luglio 1934, n. 1265;

Sentito il parere della Commissione Edilizia Comunale in data 23/3/1990

(1) Indicare l'attività per la quale si rilascia la concessione urbanistica o edilizia

COMUNE DI CASALNUOVO (NA)

Progetto di un fabbricato per civili abitazioni alla via Rione Torre

Dis 1:100

IL PROPRIETARIO [redacted]

IL TECNICO [redacted]

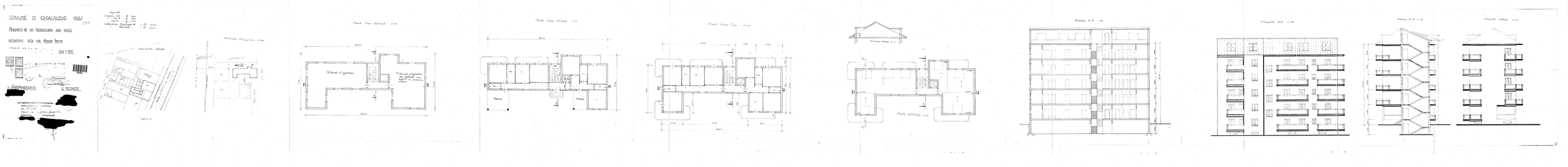

COMUNE DI CASALNUOVO DI NAPOLI

Provincia di Napoli
III Settore "Area Tecnica Manutentiva"
Servizio Urbanistica

CONCESSIONE EDILIZIA IN SANATORIA

(Legge 47/85 e Legge 724/94 e successive modifiche ed integrazioni)

Pratica N. 2755

Concessione Edilizia
N. 236 **Anno** 08 NOV. 2002

IL CAPO SETTORE

- Vista la domanda di condono edilizio presentata il **01.03.95** prot. n. **10478** dal Sig. [redacted] **nato a Casalnuovo di Napoli il** [redacted] **ed ivi residente alla** [redacted] **- C.F. –** [redacted] **in qualità di Proprietario,** con allegato progetto elaborato dal tecnico **Geom.** [redacted] diretta ad ottenere la Concessione Edilizia in sanatoria delle seguenti opere: **Realizzazione di un appartamento ubicato al 5° Piano int. 11 e del Piano Cantinato di pertinenza in Casalnuovo di Napoli alla Via Rione Torre, sull'area identificata** in catasto al **foglio 3 mappale 614** del territorio comunale;

Vista la documentazione allegata alla domanda stessa ritenuta conforme a quella prevista dalla legge dal tecnico istruttore;

- Atteso che, come risulta dalla relazione tecnica redatta in data **06.11.2002** prot. n. **50197** l'opera è suscettibile di sanatoria;
- Visto che il richiedente ha versato l'intero importo dell'oblazione pari a **£. 7.597.995 (E. 3.924,03)** ritenuto congruo dal tecnico istruttore, ottenuti applicando la riduzione di 1/3 per 1° abitazione, del 50% per sottoscrizione Atto Unilaterale d'Obbligo e del 50% per reddito familiare relativo all'anno '93;
- Visto l'Atto Unilaterale d'Obbligo per Notaio [redacted] del 07.12.2000 Rep. 3469 Racc. 2295;
- Visto che l'istante ha inoltre versato il contributo di concessione pari a **£. 7.532.807 (E. 3.890,37)** ritenuto congruo dal tecnico istruttore ai sensi della legge n. 10/77;
- Vista la legge n. 1150 del 17.08.1942 e la legge 06.08.1967 n. 785;
- Vista la legge 28.01.1977 n. 10, recante norme per la inedificabilità dei suoli ed ogni altra disposizione vigente in materia edilizia ed urbanistica;
- Vista la legge 28.02.1985 n. 47 e successive modifiche ed integrazioni ;
- Vista la legge 724/94 art. 39 e successive modifiche ed integrazioni;
- Visto il D.L. g.vo n. 77 del 25.02.1995 e successive modifiche ed integrazioni;
- Vista la legge 15/5/97 n. 127 entrata in vigore dal 19.05.97 e succ. modifiche ed integrazioni;
- Fatti salvi i diritti di terzi;

C O N C E D E

al Sig. [redacted] **nato a Casalnuovo di Napoli il** [redacted] **ed ivi residente alla** [redacted] **- C.F. –** [redacted], **in qualità di Proprietario,** ai sensi e per gli effetti della legge n. 47/85 e 724/94 la

CONCESSIONE EDILIZIA IN SANATORIA

per le opere, **già ultimate,** di cui in premessa descritte e riportate negli allegati elaborati grafici che formano parte integrante e sostanziale del presente atto a firma del tecnico **Geom.** [redacted]

Qui accluso si restituisce un esemplare di ciascuno dei disegni presentati.

Casalnuovo di Napoli, lì 08 NOV. 2002

Il Tecnico Istruttore
- Ing. [redacted]

Resp.le Proc. Amministrativo
[redacted]

/pc

COMUNE DI C.

[redacted]
IL CAPO SETTORE
[redacted]

COMUNE DI CASALNUOVO
Provincia di Napoli

Rilievo di un appartamento e del piano cantinato di pertinenza, siti alla via Rione Tore di proprietà del Sig. [redacted]

Condono Edilizio
Legge 724/94

Il proprietario: [redacted]

Il tecnico: [redacted]

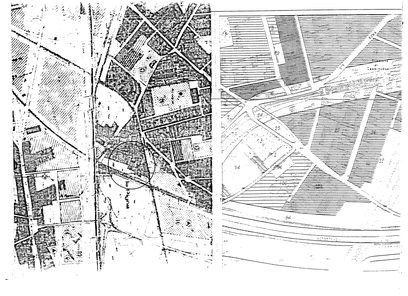

Planimetria catastale

Rapp. 1/1000

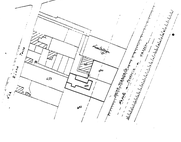

Foglio 3 Particella 470 - 614

Planimetria particolareggiata

Rapp. 1/500

Pianta piano quinto

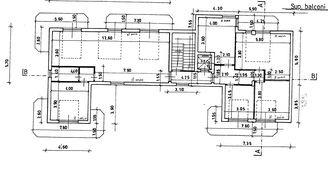

LEGENDA

Sup. utile mq=157.51

Sup. lorda mq=188.46

Sup. balconi mq=61.01

Sezione B - B

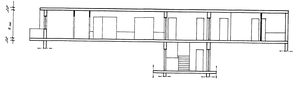

Sezione A - A

Prospetto principale

Prospetto laterale

Pianta Cantinato

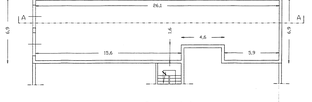

Sezione A-A