

Direzione Provinciale di Perugia
Ufficio Provinciale - Territorio
Servizi Catastali

Data: 27/02/2020 - Ora: 16.38.02 Fine
Visura n.: T336409 Pag: 1

Visura per immobile

Situazione degli atti informatizzati al 27/02/2020

Dati della richiesta	Comune di TREVI (Codice: L397)
Catasto Fabbricati	Provincia di PERUGIA
Unità immobiliare	Foglio: 35 Particella: 74 Sub.: 1

N.	DATI IDENTIFICATIVI			DATI DI CLASSAMENTO				DATI DERIVANTI DA				
	Sezione Urbana	Foglio	Particella	Sub	Zona Cens.	Zona Micro Zona	Categoria		Classe	Consistenza	Superficie Catastale	Rendita
1		35	74	1			A/4	2	3,5 vani	Totale: 133 m ² Totale escluse aree scoperte:**: 133 m ²	Euro 124,72	Variazione del 09/11/2015 - Inserimento in visura dei dati di superficie.
Indirizzo LOCALITA' CASTELLINA n. SN piano: T-1;												

INTESTATI

N.	DATI ANAGRAFICI

DATI DERIVANTI DA

Mappali Terreni Correlati
Codice Comune L397 - Sezione - Foglio 35 - Particella 74

Unità immobiliari n. 1

Tributi erariali: Euro 0,90

Visura telematica

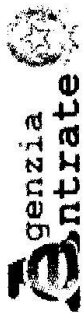

Direzione Provinciale di Perugia
Ufficio Provinciale - Territorio
Servizi Catastali

Data: 27/02/2020 - Ora: 16.38.59 Fine
Visura n.: T336970 Pag: 1

Visura per immobile

Situazione degli atti informatizzati al 27/02/2020

Dati della richiesta	Comune di TREVÌ (Codice: L397)	
Catasto Fabbricati	Provincia di PERUGIA	
Unità immobiliare	Foglio: 35 Particella: 73 Sub.: 2	

N.	DATI IDENTIFICATIVI				DATI DI CLASSAMENTO				DATI DERIVANTI DA	
	Sezione Urbana	Foglio	Particella	Sub	Micro Zona Cens.	Categoria	Classe	Consistenza		Superficie Catastale
1		35	73	2		area urbana				
Indirizzo LOCALITÀ CASTELLINA piano: T;										

INTESTATI		DATI ANAGRAFICI		CODICE FISCALE		DIRITTI E ONERI REALI	
N.							

DATI DERIVANTI DA	
N.	

Mappali Terreni Correlati
Codice Comune L397 - Sezione - Foglio 35 - Particella 73

Unità immobiliari n. 1
Tributi erariali: Euro 0,90

Visura telematica



Data: 26/05/2017 - n. PG0060417 - Richiedente TRIB SPOLETO

**Agenzia del Territorio
CATASTO FABBRICATI
Ufficio Provinciale di
Perugia**

Dichiarazione protocollo n. PG0415658 del 28/11/2008	
Planimetria di u.i.u. in Comune di Trevi	
Localita' Castellina	civ. SN
Identificativi Catastali:	Compilata da:
Sezione:	Isritto all'albo: Geometri
Foglio: 35	Prov. Perugia
Particella: 74	
Subalterno: 1	

Scheda n. 1 Scala 1:200

Catasto dei fabbricati - Situazione al 26/05/2017 - Comune di TREVI (U.S.97) - Foglio: 35 Particella: 74 - Subalterno 1
LOCALITA' CASTELLINA n. SN piano: 1-1;

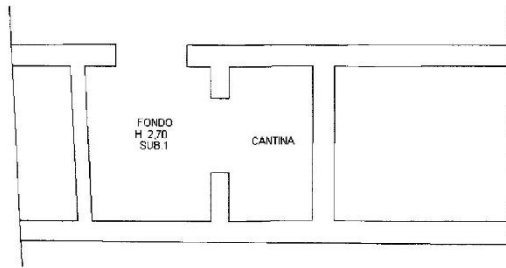

PIANTA PIANO TERRA

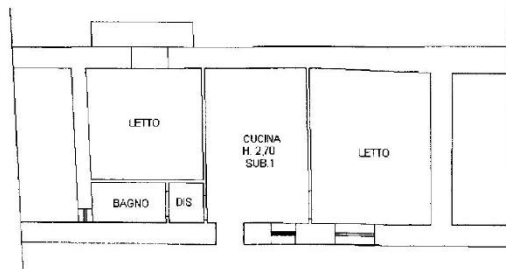

PIANTA PIANO PRIMO



Ultima Planimetria in atti

Data: 26/05/2017 - n. PG0060417 - Richiedente TRIB SPOLETO

Tot schede: 1 - Formato di acq.: A4(210x297) - Fatt. di scala: 1:1

MODULARIO
1 rig. rend. 487



MINISTERO DELLE FINANZE
DIREZIONE GENERALE DEL CATASTO E DEI BENI PATRIMONIALI
CATASTO EDILIZIO URBANO (R.D.L. 13-4-1939, n. 652)

MOD. BN (CEU)

LIRE
250

Planimetria di u.i.u. in Comune di **TREVI** via **FRAZ. PARRANO LOC. CASTELLINA** civ. **12**

ALLEGATO PLANIMETRICO

COMUNE DI TREVI
PLANIMETRIA CATASTALE
1:2000
FOGLIO n.35
PARTICELLA n.72-73

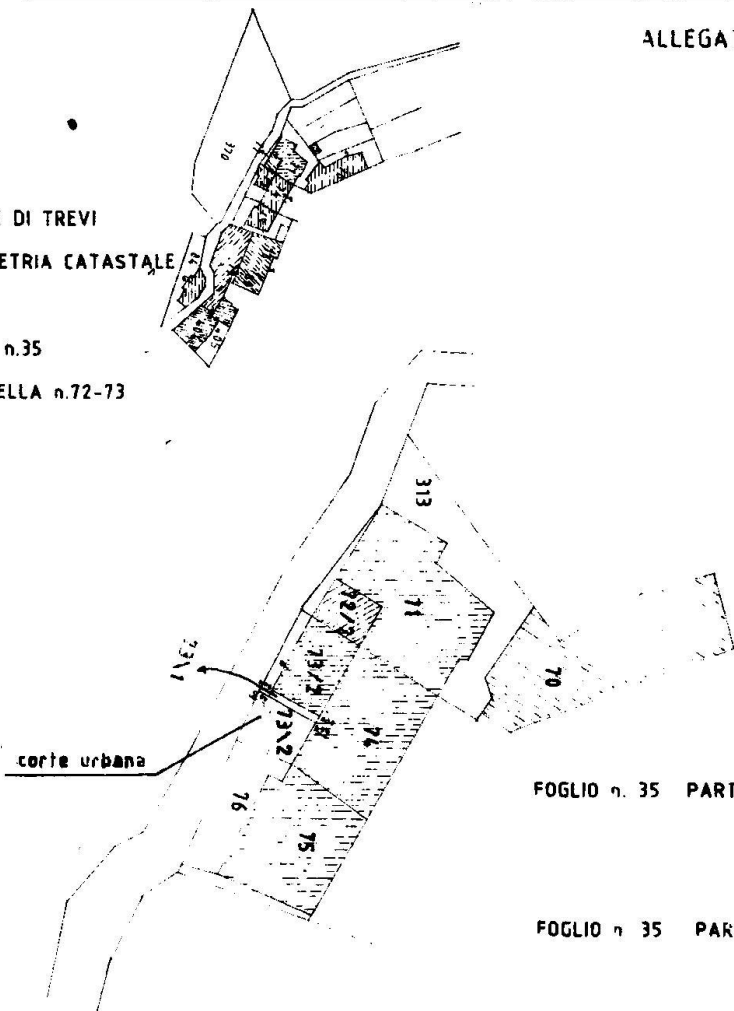

FOGLIO n. 35 PART. n 72 SUB 2 (ABIT.PT.eP1.e
73 SUB 1 (PORZIONE di CORTE)
74 SUB 2

FOGLIO n 35 PART. n.73 SUB 2 (CORTE URBANA)

ORIENTAMENTO

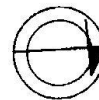

SCALA DI 1:500

Dichiarazione di N.C. Compilata da: _____
Denuncia di variazione Titolo: _____
Ultima planimetria in atti _____
Identificativi catastali _____
Data presentazione: 07/11/1989 - Data: 15/01/2020
Totale schede: 1 - Formato di acquisizione: A4
sub _____ data _____

RISERVATO ALL'UFFICIO
Identificativi catastali _____
Data presentazione: 07/11/1989 - Data: 15/01/2020
Formato di scala non utilizzabile

Catasto dei Fabbricati - Simulazione al 15/01/2020 - Comune di TREVI (397) - Foglio: 35 - Particella: 73 - Elaborato planimetrico >