Allegato 17

Lotto n°15

17.1 Visura catastale

17.2 Planimetria catastale

Visura storica per immobile

Situazione degli atti informatizzati al 07/11/2023

Dati della richiesta	Comune di CAGLIARI (Codice:B354)
Catasto Fabbricati	Provincia di CAGLIARI
	Sez. Urb.: A Foglio: 9 Particella: 1826 Sub.: 40

INTESTATO

1		(1) Proprieta' 1000/1000
---	--	--------------------------

Unità immobiliare dal 09/11/2015

N.	DATI IDENTIFICATIVI				DATI DI CLASSAMENTO							DATI DERIVANTI DA	
	Sezione Urbana	Foglio	Particella	Sub	Zona Cens.	Micro Zona	Categoria	Classe	Consistenza	Superficie Catastale	Rendita		
1	A	9	1826	40	1		C/1	10	66 m²	Totale: 93 m²	Euro 3.122,29	Variazione del 09/11/2015 - Inserimento in visura dei dati di superficie.	
Indirizzo		VIA IS MAGLIAS n. 113 Interno BCF Piano T											
Notifica							Partita				Mod.58		-
Annotazioni		-classamento e rendita validati											

Mappali Terreni Correlati

Codice Comune B354 - Sezione A - Foglio 9 - Particella 1826

Situazione dell'unità immobiliare dal 01/03/2013

N.	DATI IDENTIFICATIVI				DATI DI CLASSAMENTO							DATI DERIVANTI DA	
	Sezione Urbana	Foglio	Particella	Sub	Zona Cens.	Micro Zona	Categoria	Classe	Consistenza	Superficie Catastale	Rendita		
1	A	9	1826	40	1		C/1	10	66 m²		Euro 3.122,29	VARIAZIONE NEL CLASSAMENTO del 01/03/2013 Pratica n. CA0044940 in atti dal 01/03/2013 VARIAZIONE DI CLASSAMENTO (n. 4823.1/2013)	
Indirizzo		VIA IS MAGLIAS n. 113 Interno BCF Piano T											
Notifica							Partita				Mod.58		-
Annotazioni		-classamento e rendita validati											

Mappali Terreni Correlati

Codice Comune B354 - Sezione A - Foglio 9 - Particella 1826

Visura storica per immobile

Situazione degli atti informatizzati al 07/11/2023

Situazione dell'unità immobiliare dal 16/03/2012

N.	DATI IDENTIFICATIVI				DATI DI CLASSAMENTO							DATI DERIVANTI DA	
	Sezione Urbana	Foglio	Particella	Sub	Zona Cens.	Micro Zona	Categoria	Classe	Consistenza	Superficie Catastale	Rendita		
1	A	9	1826	40	1		C/1	10	66 m²		Euro 3.122,29	ULTIMAZIONE DI FABBRICATO URBANO del 16/03/2012 Pratica n. CA0101244 in atti dal 16/03/2012 ULTIMAZIONE DI FABBRICATO URBANO (n. 6804.1/2012)	
Indirizzo		VIA IS MAGLIAS n. 113 Interno BCF Piano T											
Notifica							Partita				Mod.58		-
Annotazioni		-classamento e rendita proposti (d.m. 701/94)											

Situazione dell'unità immobiliare dal 26/09/2011

N.	DATI IDENTIFICATIVI				DATI DI CLASSAMENTO							DATI DERIVANTI DA	
	Sezione Urbana	Foglio	Particella	Sub	Zona Cens.	Micro Zona	Categoria	Classe	Consistenza	Superficie Catastale	Rendita		
1	A	9	1826	40			F/3					COSTITUZIONE del 26/09/2011 Pratica n. CA0420113 in atti dal 26/09/2011 COSTITUZIONE (n. 9760.1/2011)	
Indirizzo		VIA IS MAGLIAS n. 113 Edificio B Interno BCF Piano T											
Notifica							Partita				Mod.58		

L'intestazione alla data della richiesta deriva dai seguenti atti:

Situazione degli intestati dal 26/09/2011

N.	DATI ANAGRAFICI	CODICE FISCALE	DIRITTI E ONERI REALI
1			(1) Proprieta' 1000/1000
DATI DERIVANTI DA		COSTITUZIONE del 26/09/2011 Pratica n. CA0420113 in atti dal 26/09/2011 COSTITUZIONE (n. 9760.1/2011)	

Visura telematica

Tributi speciali: Euro 0,90

* Codice Fiscale Validato in Anagrafe Tributaria.

**Agenzia del Territorio
CATASTO FABBRICATI
Ufficio Provinciale di
Cagliari**

Dichiarazione protocollo n. CA0101244 del 16/03/2012	
Planimetria di u.i.u. in Comune di Cagliari	
Via Is Maglias	civ. 131
Identificativi Catastali:	Compilata da: Porru Erica
Sezione: A	Iscritto all'albo: Geometri
Foglio: 9	Prov. Cagliari
Particella: 1826	N. 2411
Subalterno: 40	

Scheda n. 1 Scala 1:100

PIANO TERRA EDIFICIO B

Foglio 9 Mapp 1826 sub 40

H=3,50

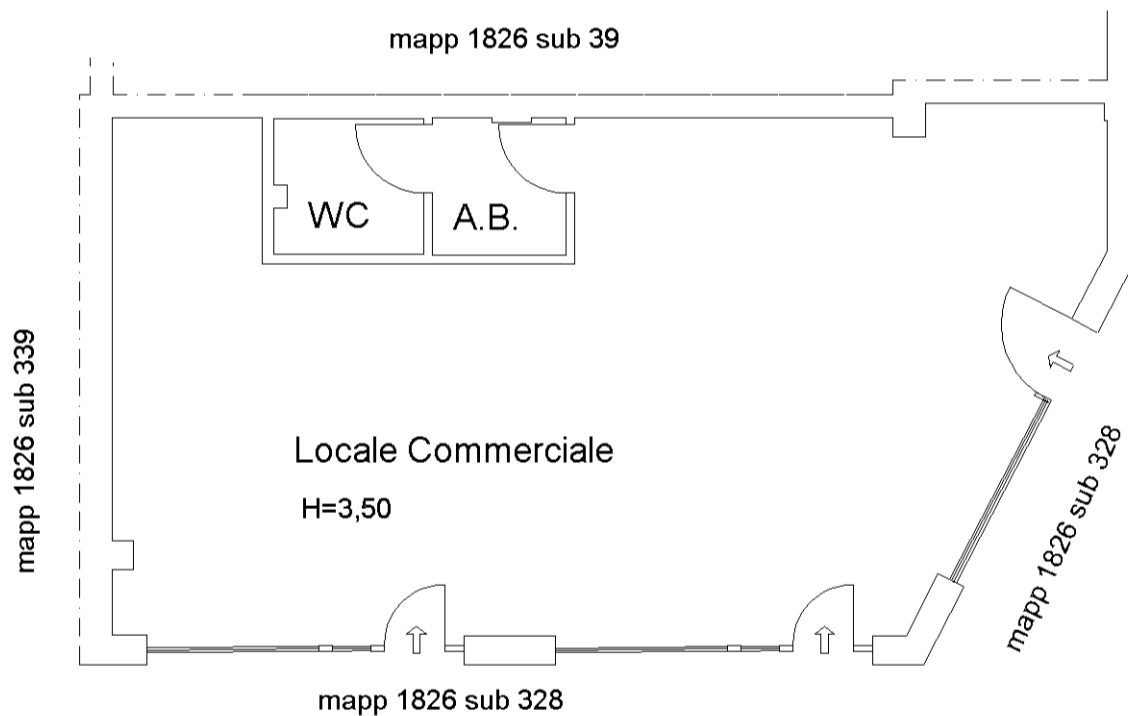

Via Is Maglias

mapa 01

Catasto dei Fabbricati - Situazione al 30/05/2023 - Comune di CAGLIARI(B354) - < Sez. urbana A - Foglio 9 - Particella 1826 - Subalterno 40 >
VIA IS MAGLIAS n. 113 Interno BCF Piano T

Allegato 66

Lotto n°64

66.1 Visura catastale

66.2 Planimetria catastale

Visura storica per immobile

Situazione degli atti informatizzati al 08/11/2023

Dati della richiesta	Comune di CAGLIARI (Codice: B354)
Catasto Fabbricati	Provincia di CAGLIARI
	Sez. Urb.: A Foglio: 9 Particella: 1826 Sub.: 134

INTESTATO

1				(1) Proprieta' 1000/1000
---	--	--	--	--------------------------

Unità immobiliare dal 09/11/2015

N.	DATI IDENTIFICATIVI				DATI DI CLASSAMENTO							DATI DERIVANTI DA	
	Sezione Urbana	Foglio	Particella	Sub	Zona Cens.	Micro Zona	Categoria	Classe	Consistenza	Superficie Catastale	Rendita		
1	A	9	1826	134	1		C/2	3	8 m²	Totale: 8 m²	Euro 67,35	Variazione del 09/11/2015 - Inserimento in visura dei dati di superficie.	
Indirizzo		VIA IS MAGLIAS n. 115 Edificio B Scala S4 Piano S1											
Notifica							Partita				Mod.58		-
Annotazioni		-classamento e rendita non rettificati entro dodici mesi dalla data di iscrizione in atti della dichiarazione (d.m. 701/94)											

Mappali Terreni Correlati

Codice Comune B354 - Sezione A - Foglio 9 - Particella 1826

Situazione dell'unità immobiliare dal 26/09/2012

N.	DATI IDENTIFICATIVI				DATI DI CLASSAMENTO							DATI DERIVANTI DA	
	Sezione Urbana	Foglio	Particella	Sub	Zona Cens.	Micro Zona	Categoria	Classe	Consistenza	Superficie Catastale	Rendita		
1	A	9	1826	134	1		C/2	3	8 m²		Euro 67,35	VARIAZIONE NEL CLASSAMENTO del 26/09/2012 Pratica n. CA0326739 in atti dal 26/09/2012 VARIAZIONE DI CLASSAMENTO (n. 24443.1/2012)	
Indirizzo		VIA IS MAGLIAS n. 115 Edificio B Scala S4 Piano S1											
Notifica							Partita				Mod.58		-
Annotazioni		-classamento e rendita non rettificati entro dodici mesi dalla data di iscrizione in atti della dichiarazione (d.m. 701/94)											

Mappali Terreni Correlati

Codice Comune B354 - Sezione A - Foglio 9 - Particella 1826

Visura storica per immobile

Situazione degli atti informatizzati al 08/11/2023

Situazione dell'unità immobiliare dal 20/10/2011

N.	DATI IDENTIFICATIVI				DATI DI CLASSAMENTO							DATI DERIVANTI DA	
	Sezione Urbana	Foglio	Particella	Sub	Zona Cens.	Micro Zona	Categoria	Classe	Consistenza	Superficie Catastale	Rendita		
1	A	9	1826	134	1		C/2	3	8 m²		Euro 67,35	VARIAZIONE TOPONOMASTICA del 20/10/2011 Pratica n. CA0457175 in atti dal 20/10/2011 VARIAZIONE DI TOPONOMASTICA (n. 65780.1/2011)	
Indirizzo		VIA IS MAGLIAS n. 115 Edificio B Scala S4 Piano S1											
Notifica							Partita				Mod.58		-
Annotazioni		-classamento e rendita proposti (d.m. 701/94)											

Situazione dell'unità immobiliare dal 26/09/2011

N.	DATI IDENTIFICATIVI				DATI DI CLASSAMENTO							DATI DERIVANTI DA	
	Sezione Urbana	Foglio	Particella	Sub	Zona Cens.	Micro Zona	Categoria	Classe	Consistenza	Superficie Catastale	Rendita		
1	A	9	1826	134	1		C/2	3	8 m²		Euro 67,35	COSTITUZIONE del 26/09/2011 Pratica n. CA0420113 in atti dal 26/09/2011 COSTITUZIONE (n. 9760.1/2011)	
Indirizzo		VIA IS MAGLIAS n. 121 Edificio B Scala S3 Piano S1											
Notifica							Partita				Mod.58		
Annotazioni		-classamento e rendita proposti (d.m. 701/94)											

L'intestazione alla data della richiesta deriva dai seguenti atti:

Situazione degli intestati dal 26/09/2011

N.	DATI ANAGRAFICI	CODICE FISCALE	DIRITTI E ONERI REALI
1			(1) Proprieta' 1000/1000
DATI DERIVANTI DA		COSTITUZIONE del 26/09/2011 Pratica n. CA0420113 in atti dal 26/09/2011 COSTITUZIONE (n. 9760.1/2011)	

Visura telematica

Tributi speciali: Euro 0,90

* Codice Fiscale Validato in Anagrafe Tributaria.

**Agenzia del Territorio
CATASTO FABBRICATI
Ufficio Provinciale di
Cagliari**

Dichiarazione protocollo n. CA0420113 del 26/09/2011

Planimetria di u.i.u. in Comune di Cagliari

Via Is Maglias

civ. 121

Identificativi Catastali:

Sezione: A

Foglio: 9

Particella: 1826

Subalterno: 134

Compilata da:

Arru Wanda

Iscritto all'albo:

Ingegneri

Prov. Cagliari

N. 2308

Scheda n. 1

Scala 1:200

Piano Seminterrato 1

h=270 cm

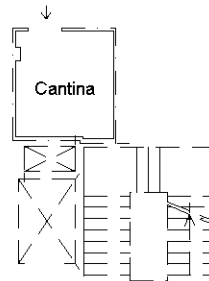

Ultima planimetria in atti

Allegato 104

Lotto n°102

104.1 Visura catastale

104.2 Planimetria catastale

Visura storica per immobile

Situazione degli atti informatizzati al 08/11/2023

Dati della richiesta	Comune di CAGLIARI (Codice: B354)
Catasto Fabbricati	Provincia di CAGLIARI
	Sez. Urb.: A Foglio: 9 Particella: 1826 Sub.: 196

INTESTATO

1				(1) Proprieta' 1000/1000
---	--	--	--	--------------------------

Unità immobiliare dal 09/11/2015

N.	DATI IDENTIFICATIVI				DATI DI CLASSAMENTO							DATI DERIVANTI DA	
	Sezione Urbana	Foglio	Particella	Sub	Zona Cens.	Micro Zona	Categoria	Classe	Consistenza	Superficie Catastale	Rendita		
1	A	9	1826	196	1		C/6	4	17 m²	Totale: 17 m²	Euro 82,53	Variazione del 09/11/2015 - Inserimento in visura dei dati di superficie.	
Indirizzo		VIA IS MAGLIAS n. 113F Edificio B Piano S1											
Notifica							Partita				Mod.58		-
Annotazioni		-classamento e rendita non rettificati entro dodici mesi dalla data di iscrizione in atti della dichiarazione (d.m. 701/94)											

Mappali Terreni Correlati

Codice Comune B354 - Sezione A - Foglio 9 - Particella 1826

Situazione dell'unità immobiliare dal 26/09/2012

N.	DATI IDENTIFICATIVI				DATI DI CLASSAMENTO							DATI DERIVANTI DA	
	Sezione Urbana	Foglio	Particella	Sub	Zona Cens.	Micro Zona	Categoria	Classe	Consistenza	Superficie Catastale	Rendita		
1	A	9	1826	196	1		C/6	4	17 m²		Euro 82,53	VARIAZIONE NEL CLASSAMENTO del 26/09/2012 Pratica n. CA0326740 in atti dal 26/09/2012 VARIAZIONE DI CLASSAMENTO (n. 24444.1/2012)	
Indirizzo		VIA IS MAGLIAS n. 113F Edificio B Piano S1											
Notifica							Partita				Mod.58		-
Annotazioni		-classamento e rendita non rettificati entro dodici mesi dalla data di iscrizione in atti della dichiarazione (d.m. 701/94)											

Mappali Terreni Correlati

Codice Comune B354 - Sezione A - Foglio 9 - Particella 1826

Visura storica per immobile

Situazione degli atti informatizzati al 08/11/2023

Situazione dell'unità immobiliare dal 20/10/2011

N.	DATI IDENTIFICATIVI				DATI DI CLASSAMENTO							DATI DERIVANTI DA	
	Sezione Urbana	Foglio	Particella	Sub	Zona Cens.	Micro Zona	Categoria	Classe	Consistenza	Superficie Catastale	Rendita		
1	A	9	1826	196	1		C/6	4	17 m²		Euro 82,53	VARIAZIONE TOPONOMASTICA del 20/10/2011 Pratica n. CA0457175 in atti dal 20/10/2011 VARIAZIONE DI TOPONOMASTICA (n. 65780.1/2011)	
Indirizzo		VIA IS MAGLIAS n. 113F Edificio B Piano S1											
Notifica							Partita				Mod.58		-
Annotazioni		-classamento e rendita proposti (d.m. 701/94)											

Situazione dell'unità immobiliare dal 26/09/2011

N.	DATI IDENTIFICATIVI				DATI DI CLASSAMENTO							DATI DERIVANTI DA	
	Sezione Urbana	Foglio	Particella	Sub	Zona Cens.	Micro Zona	Categoria	Classe	Consistenza	Superficie Catastale	Rendita		
1	A	9	1826	196	1		C/6	4	17 m²		Euro 82,53	COSTITUZIONE del 26/09/2011 Pratica n. CA0420113 in atti dal 26/09/2011 COSTITUZIONE (n. 9760.1/2011)	
Indirizzo		VIA IS MAGLIAS n. 121 Edificio B Scala S3 Piano S1											
Notifica							Partita				Mod.58		
Annotazioni		-classamento e rendita proposti (d.m. 701/94)											

L'intestazione alla data della richiesta deriva dai seguenti atti:

Situazione degli intestati dal 26/09/2011

N.	DATI ANAGRAFICI	CODICE FISCALE	DIRITTI E ONERI REALI
1			(1) Proprieta' 1000/1000
DATI DERIVANTI DA		COSTITUZIONE del 26/09/2011 Pratica n. CA0420113 in atti dal 26/09/2011 COSTITUZIONE (n. 9760.1/2011)	

Visura telematica

Tributi speciali: Euro 0,90

* Codice Fiscale Validato in Anagrafe Tributaria.

**Agenzia del Territorio
CATASTO FABBRICATI
Ufficio Provinciale di
Cagliari**

Dichiarazione protocollo n. CA0420113 del 26/09/2011

Planimetria di u.i.u. in Comune di Cagliari

Via Is Maglias

civ. 121

Identificativi Catastali:

Sezione: A

Foglio: 9

Particella: 1826

Subalterno: 196

Compilata da:

Arru Wanda

Iscritto all'albo:

Ingegneri

Prov. Cagliari

N. 2308

Scheda n. 1

Scala 1:200

Piano Seminterrato 1

h=270 cm

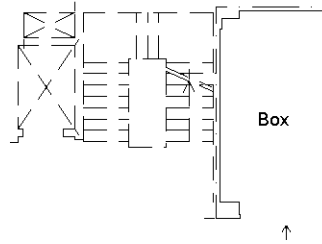

Ultima planimetria in atti



Allegato 123

Lotto n°121

123.1 Visura catastale

123.2 Planimetria catastale

Visura storica per immobile

Situazione degli atti informatizzati al 08/11/2023

Dati della richiesta	Comune di CAGLIARI (Codice: B354)
Catasto Fabbricati	Provincia di CAGLIARI
	Sez. Urb.: A Foglio: 9 Particella: 1826 Sub.: 226

INTESTATO

1		(1) Proprieta' 1000/1000
---	--	--------------------------

Unità immobiliare dal 09/11/2015

N.	DATI IDENTIFICATIVI				DATI DI CLASSAMENTO							DATI DERIVANTI DA	
	Sezione Urbana	Foglio	Particella	Sub	Zona Cens.	Micro Zona	Categoria	Classe	Consistenza	Superficie Catastale	Rendita		
1	A	9	1826	226	1		C/6	3	19 m²	Totale: 15 m²	Euro 78,50	Variazione del 09/11/2015 - Inserimento in visura dei dati di superficie.	
Indirizzo		VIA IS MAGLIAS n. 131D Edificio A Piano S1											
Notifica							Partita				Mod.58		-
Annotazioni		-classamento e rendita non rettificati entro dodici mesi dalla data di iscrizione in atti della dichiarazione (d.m. 701/94)											

Mappali Terreni Correlati

Codice Comune B354 - Sezione A - Foglio 9 - Particella 1826

Situazione dell'unità immobiliare dal 26/09/2012

N.	DATI IDENTIFICATIVI				DATI DI CLASSAMENTO							DATI DERIVANTI DA	
	Sezione Urbana	Foglio	Particella	Sub	Zona Cens.	Micro Zona	Categoria	Classe	Consistenza	Superficie Catastale	Rendita		
1	A	9	1826	226	1		C/6	3	19 m²		Euro 78,50	VARIAZIONE NEL CLASSAMENTO del 26/09/2012 Pratica n. CA0326740 in atti dal 26/09/2012 VARIAZIONE DI CLASSAMENTO (n. 24444.1/2012)	
Indirizzo		VIA IS MAGLIAS n. 131D Edificio A Piano S1											
Notifica							Partita				Mod.58		-
Annotazioni		-classamento e rendita non rettificati entro dodici mesi dalla data di iscrizione in atti della dichiarazione (d.m. 701/94)											

Mappali Terreni Correlati

Codice Comune B354 - Sezione A - Foglio 9 - Particella 1826

Visura storica per immobile

Situazione degli atti informatizzati al 08/11/2023

Situazione dell'unità immobiliare dal 20/10/2011

N.	DATI IDENTIFICATIVI				DATI DI CLASSAMENTO							DATI DERIVANTI DA	
	Sezione Urbana	Foglio	Particella	Sub	Zona Cens.	Micro Zona	Categoria	Classe	Consistenza	Superficie Catastale	Rendita		
1	A	9	1826	226	1		C/6	3	19 m²		Euro 78,50	VARIAZIONE TOPONOMASTICA del 20/10/2011 Pratica n. CA0457175 in atti dal 20/10/2011 VARIAZIONE DI TOPONOMASTICA (n. 65780.1/2011)	
Indirizzo		VIA IS MAGLIAS n. 131D Edificio A Piano S1											
Notifica							Partita				Mod.58		-
Annotazioni		-classamento e rendita proposti (d.m. 701/94)											

Situazione dell'unità immobiliare dal 26/09/2011

N.	DATI IDENTIFICATIVI				DATI DI CLASSAMENTO							DATI DERIVANTI DA	
	Sezione Urbana	Foglio	Particella	Sub	Zona Cens.	Micro Zona	Categoria	Classe	Consistenza	Superficie Catastale	Rendita		
1	A	9	1826	226	1		C/6	3	19 m²		Euro 78,50	COSTITUZIONE del 26/09/2011 Pratica n. CA0420113 in atti dal 26/09/2011 COSTITUZIONE (n. 9760.1/2011)	
Indirizzo		VIA IS MAGLIAS n. 129 Edificio A Scala S1 Piano S1											
Notifica							Partita				Mod.58		
Annotazioni		-classamento e rendita proposti (d.m. 701/94)											

L'intestazione alla data della richiesta deriva dai seguenti atti:

Situazione degli intestati dal 26/09/2011

N.	DATI ANAGRAFICI	CODICE FISCALE	DIRITTI E ONERI REALI
1			(1) Proprieta' 1000/1000
DATI DERIVANTI DA		COSTITUZIONE del 26/09/2011 Pratica n. CA0420113 in atti dal 26/09/2011 COSTITUZIONE (n. 9760.1/2011)	

Visura telematica

Tributi speciali: Euro 0,90

* Codice Fiscale Validato in Anagrafe Tributaria.

**Agenzia del Territorio
CATASTO FABBRICATI
Ufficio Provinciale di
Cagliari**

Dichiarazione protocollo n. CA0420113 del 26/09/2011

Planimetria di u.i.u. in Comune di Cagliari

Via Is Maglias

civ. 129

Identificativi Catastali:

Sezione: A

Foglio: 9

Particella: 1826

Subalterno: 226

Compilata da:

Arru Wanda

Iscritto all'albo:

Ingegneri

Prov. Cagliari

N. 2308

Scheda n. 1

Scala 1:200

Piano Seminterrato 1

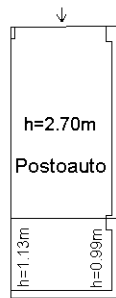

Ultima planimetria in atti



Allegato 132

Lotto n°130

132.1 Visura catastale

132.2 Planimetria catastale

Visura storica per immobile

Situazione degli atti informatizzati al 09/11/2023

Dati della richiesta	Comune di CAGLIARI (Codice:B354)
Catasto Fabbricati	Provincia di CAGLIARI
	Sez. Urb.: A Foglio: 9 Particella: 1826 Sub.: 261

INTESTATO

1		(1) Proprieta' 1000/1000
---	--	--------------------------

Unità immobiliare dal 09/11/2015

N.	DATI IDENTIFICATIVI				DATI DI CLASSAMENTO							DATI DERIVANTI DA	
	Sezione Urbana	Foglio	Particella	Sub	Zona Cens.	Micro Zona	Categoria	Classe	Consistenza	Superficie Catastale	Rendita		
1	A	9	1826	261	1		C/6	3	16 m²	Totale: 16 m²	Euro 66,11	Variazione del 09/11/2015 - Inserimento in visura dei dati di superficie.	
Indirizzo		VIA IS MAGLIAS n. 113F Edificio B Piano S2											
Notifica							Partita				Mod.58		-
Annotazioni		-classamento e rendita non rettificati entro dodici mesi dalla data di iscrizione in atti della dichiarazione (d.m. 701/94)											

Mappali Terreni Correlati

Codice Comune B354 - Sezione A - Foglio 9 - Particella 1826

Situazione dell'unità immobiliare dal 26/09/2012

N.	DATI IDENTIFICATIVI				DATI DI CLASSAMENTO							DATI DERIVANTI DA	
	Sezione Urbana	Foglio	Particella	Sub	Zona Cens.	Micro Zona	Categoria	Classe	Consistenza	Superficie Catastale	Rendita		
1	A	9	1826	261	1		C/6	3	16 m²		Euro 66,11	VARIAZIONE NEL CLASSAMENTO del 26/09/2012 Pratica n. CA0326740 in atti dal 26/09/2012 VARIAZIONE DI CLASSAMENTO (n. 24444.1/2012)	
Indirizzo		VIA IS MAGLIAS n. 113F Edificio B Piano S2											
Notifica							Partita				Mod.58		-
Annotazioni		-classamento e rendita non rettificati entro dodici mesi dalla data di iscrizione in atti della dichiarazione (d.m. 701/94)											

Mappali Terreni Correlati

Codice Comune B354 - Sezione A - Foglio 9 - Particella 1826

Visura storica per immobile

Situazione degli atti informatizzati al 09/11/2023

Situazione dell'unità immobiliare dal 20/10/2011

N.	DATI IDENTIFICATIVI				DATI DI CLASSAMENTO							DATI DERIVANTI DA	
	Sezione Urbana	Foglio	Particella	Sub	Zona Cens.	Micro Zona	Categoria	Classe	Consistenza	Superficie Catastale	Rendita		
1	A	9	1826	261	1		C/6	3	16 m²		Euro 66,11	VARIAZIONE TOPONOMASTICA del 20/10/2011 Pratica n. CA0457175 in atti dal 20/10/2011 VARIAZIONE DI TOPONOMASTICA (n. 65780.1/2011)	
Indirizzo		VIA IS MAGLIAS n. 113F Edificio B Piano S2											
Notifica							Partita				Mod.58		-
Annotazioni		-classamento e rendita proposti (d.m. 701/94)											

Situazione dell'unità immobiliare dal 26/09/2011

N.	DATI IDENTIFICATIVI				DATI DI CLASSAMENTO							DATI DERIVANTI DA	
	Sezione Urbana	Foglio	Particella	Sub	Zona Cens.	Micro Zona	Categoria	Classe	Consistenza	Superficie Catastale	Rendita		
1	A	9	1826	261	1		C/6	3	16 m²		Euro 66,11	COSTITUZIONE del 26/09/2011 Pratica n. CA0420113 in atti dal 26/09/2011 COSTITUZIONE (n. 9760.1/2011)	
Indirizzo		VIA IS MAGLIAS n. 121 Edificio B Scala S3 Piano S2											
Notifica							Partita				Mod.58		
Annotazioni		-classamento e rendita proposti (d.m. 701/94)											

L'intestazione alla data della richiesta deriva dai seguenti atti:

Situazione degli intestati dal 26/09/2011

N.	DATI ANAGRAFICI	CODICE FISCALE	DIRITTI E ONERI REALI
1			(1) Proprieta' 1000/1000
DATI DERIVANTI DA		COSTITUZIONE del 26/09/2011 Pratica n. CA0420113 in atti dal 26/09/2011 COSTITUZIONE (n. 9760.1/2011)	

Visura telematica

Tributi speciali: Euro 0,90

* Codice Fiscale Validato in Anagrafe Tributaria.

**Agenzia del Territorio
CATASTO FABBRICATI
Ufficio Provinciale di
Cagliari**

Dichiarazione protocollo n. CA0420113 del 26/09/2011

Planimetria di u.i.u. in Comune di Cagliari

Via Is Maglias

civ. 121

Identificativi Catastali:

Sezione: A

Foglio: 9

Particella: 1826

Subalterno: 261

Compilata da:

Arru Wanda

Iscritto all'albo:

Ingegneri

Prov. Cagliari

N. 2308

Scheda n. 1

Scala 1:200

Piano Seminterrato 2

h=240 cm

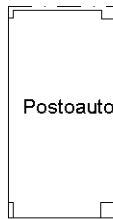

Ultima planimetria in atti