

**Agenzia del Territorio  
CATASTO FABBRICATI  
Ufficio Provinciale di  
Cagliari**

Dichiarazione protocollo n. CA0095466 del 22/04/2005

Planimetria di u.i.u. in Comune di Muravera

Via Roma

civ. 71

Identificativi Catastali:

Sezione:  
Foglio: 9  
Particella: 2294  
Subalterno: 19

Compilata da:  
Pilleri Giovanni  
Iscritto all'albo:  
Geometri

Prov. Cagliari

N. 1418

Scheda n. 1

Scala 1:200

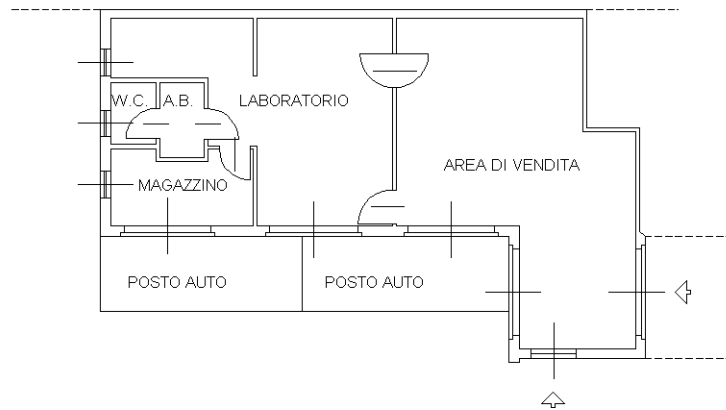

PIANO TERRA H = 3.00

NORD

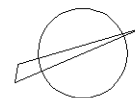

Ultima planimetria in atti



**Agenzia delle Entrate  
CATASTO FABBRICATI  
Ufficio Provinciale di  
Cagliari**

**ELABORATO PLANIMETRICO**

Compilato da:  
Cannas Michele

Iscritto all'albo:  
Geometri

Prov. Cagliari

N. 02529

Comune di Muravera

Sezione: Foglio: 9

Particella: 2294

Protocollo n. CA0009163 del 19/01/2015

Tipo Mappale n. del

Dimostrazione grafica dei subalterni

Scala 1 : 500

# PIANO TERRA

Mappale 201

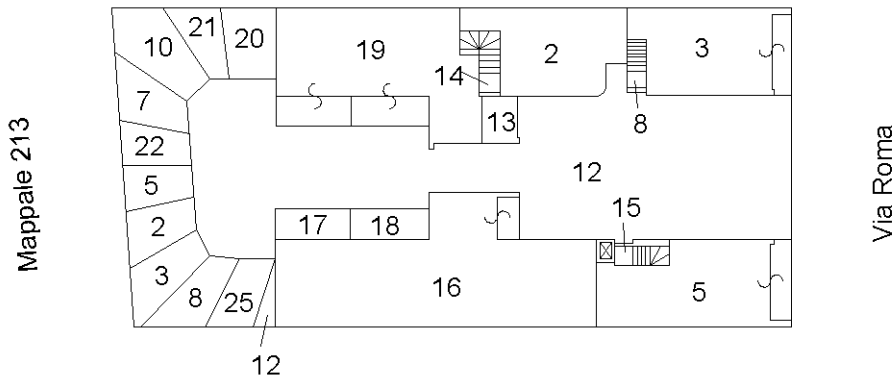

Mappale 1161

# PIANO PRIMO

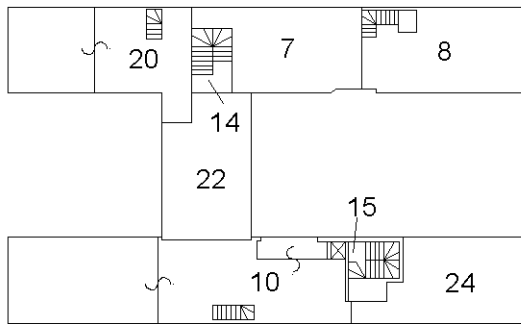

# PIANO SECONDO

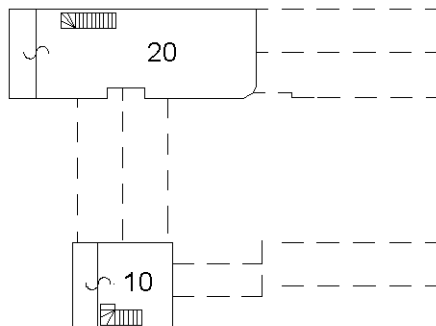

Ultima planimetria in atti

