

**Agenzia del Territorio  
CATASTO FABBRICATI  
Ufficio Provinciale di  
Torino**

Dichiarazione protocollo n. TO0495985 del 23/06/2011

Planimetria di u.i.u. in Comune di Chiusa Di San Michele

Via Generale Cantore

civ. 65

Identificativi Catastali:

Sezione:

Foglio: 2

Particella: 385

Subalterno: 104

Compilata da:  
Garbarino Livio

Iscritto all'albo:  
Geometri

Prov. Torino

N. 8175

Scheda n. 1

Scala 1:200

**PIANTA PIANO SECONDO**

H = 2,88 m

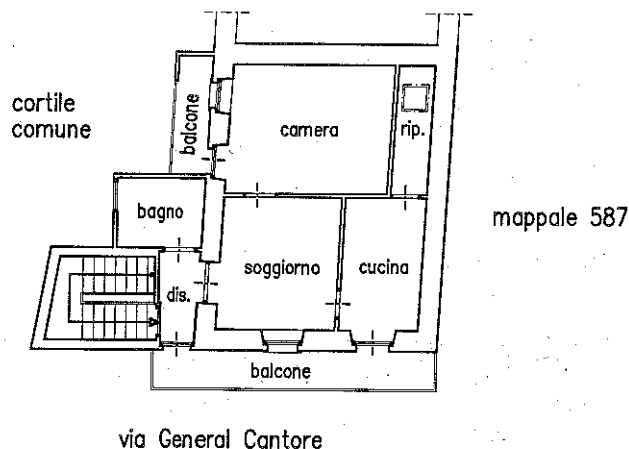

Catasto dei Fabbricati - Situazione al 13/12/2022 - Comune di CHIUSA DI SAN MICHELE(C655) - < Foglio 2 - Particella 385 - Subalterno 104 >  
VIA GENERAL CANTORE n. 65 Piano 2