



Dichiarazione protocollo n. 000338913 del 05/12/2003

Planimetria di u.i.u. in Comune di Campodarsego

Via Olmo

civ.

**Agenzia del Territorio
CATASTO FABBRICATI
Ufficio Provinciale di
Padova**

Identificativi Catastali:

Sezione: B
Foglio: 10
Particella: 1
Subalterno: 4

Scheda n. 1 Scala 1:200

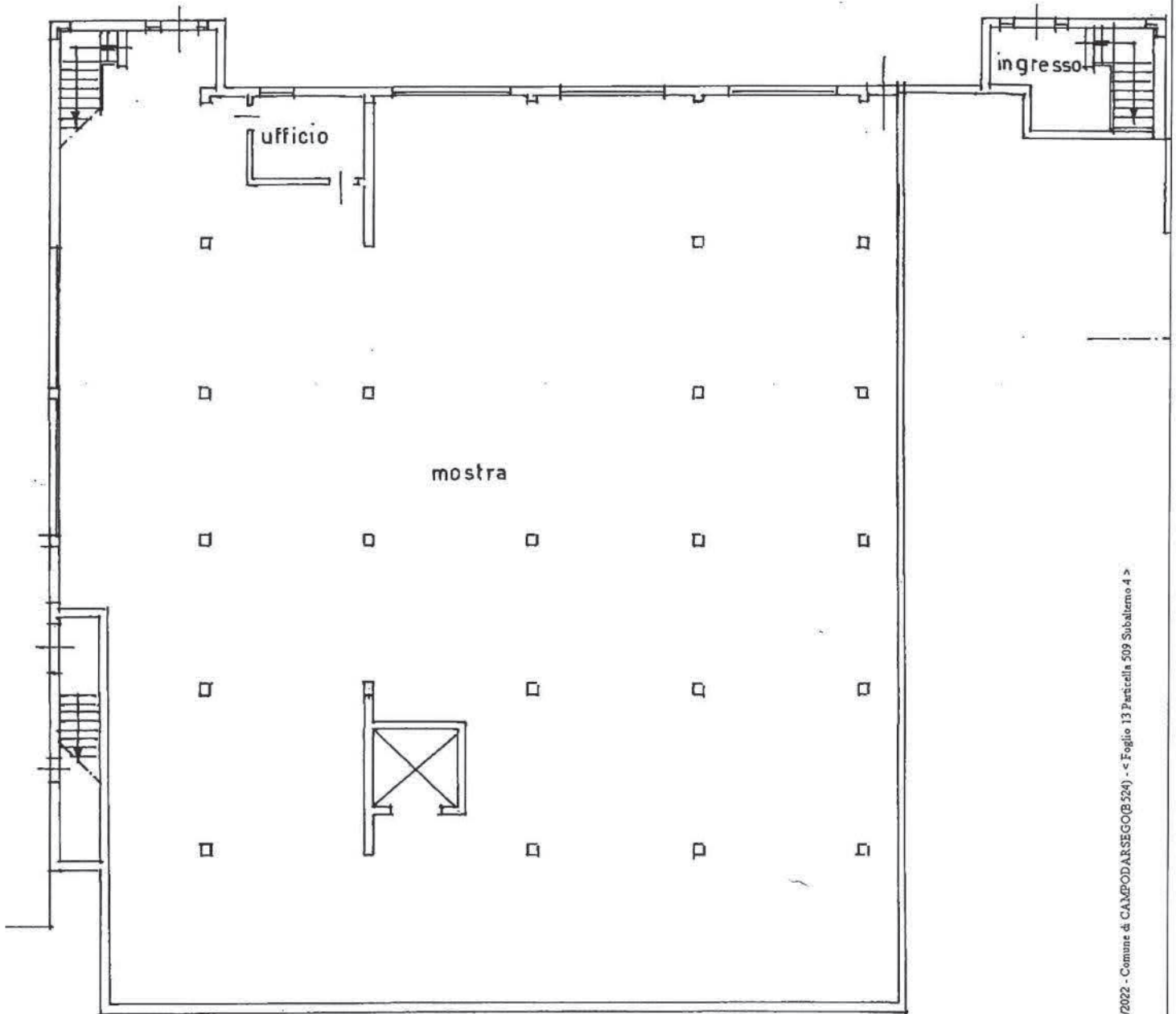

PIANO TERRA H. m. 3,20

Catasto dei Fabbricati - Situazione al 11/04/2022 - Comune di CAMPODARSEGO(B.524) - < Foglio 13 Particella 509 Subalterno 4 >
VIA OLMO Piano T-1

Agenzia del Territorio
CATASTO FABBRICATI
Ufficio Provinciale di
Padova

Identificativi Catastali:

Sezione: B

Foglio: 10

Particella: 1

Subalterno: 4

Scheda n. 1

Scala 1:200

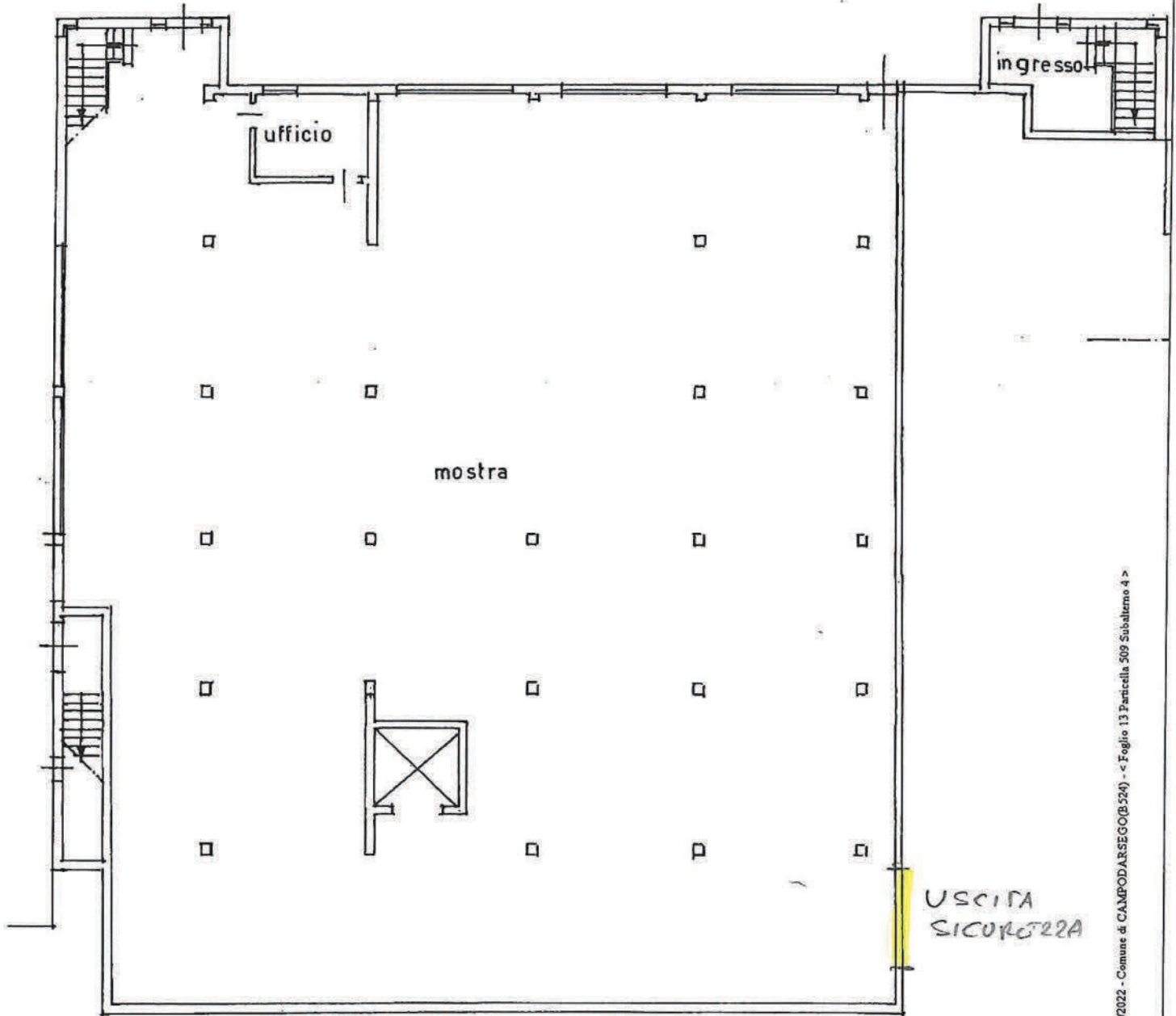

PIANO TERRA H. m. 3,20

Catasto dei Fabbricati - Situazione al 11/04/2022 - Comune di CAMPODARSEGO(B.524) - < Foglio 13 Particella 509 Subalterno 4 >
VIA OLMO Piano T-1

Dichiarazione protocollo n. 000338913 del 05/12/2003

Planimetria di u.i.u. in Comune di Campodarsego

Via Olmo

civ.

**Agenzia del Territorio
CATASTO FABBRICATI
Ufficio Provinciale di
Padova**

Identificativi Catastali:

Sezione: B

Foglio: 10

Particella: 1

Subalterno: 4

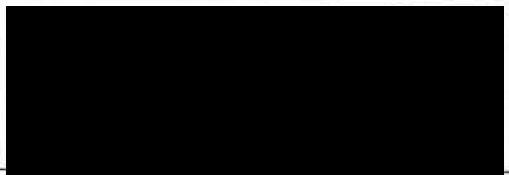

Scheda n. 2

Scala 1:200

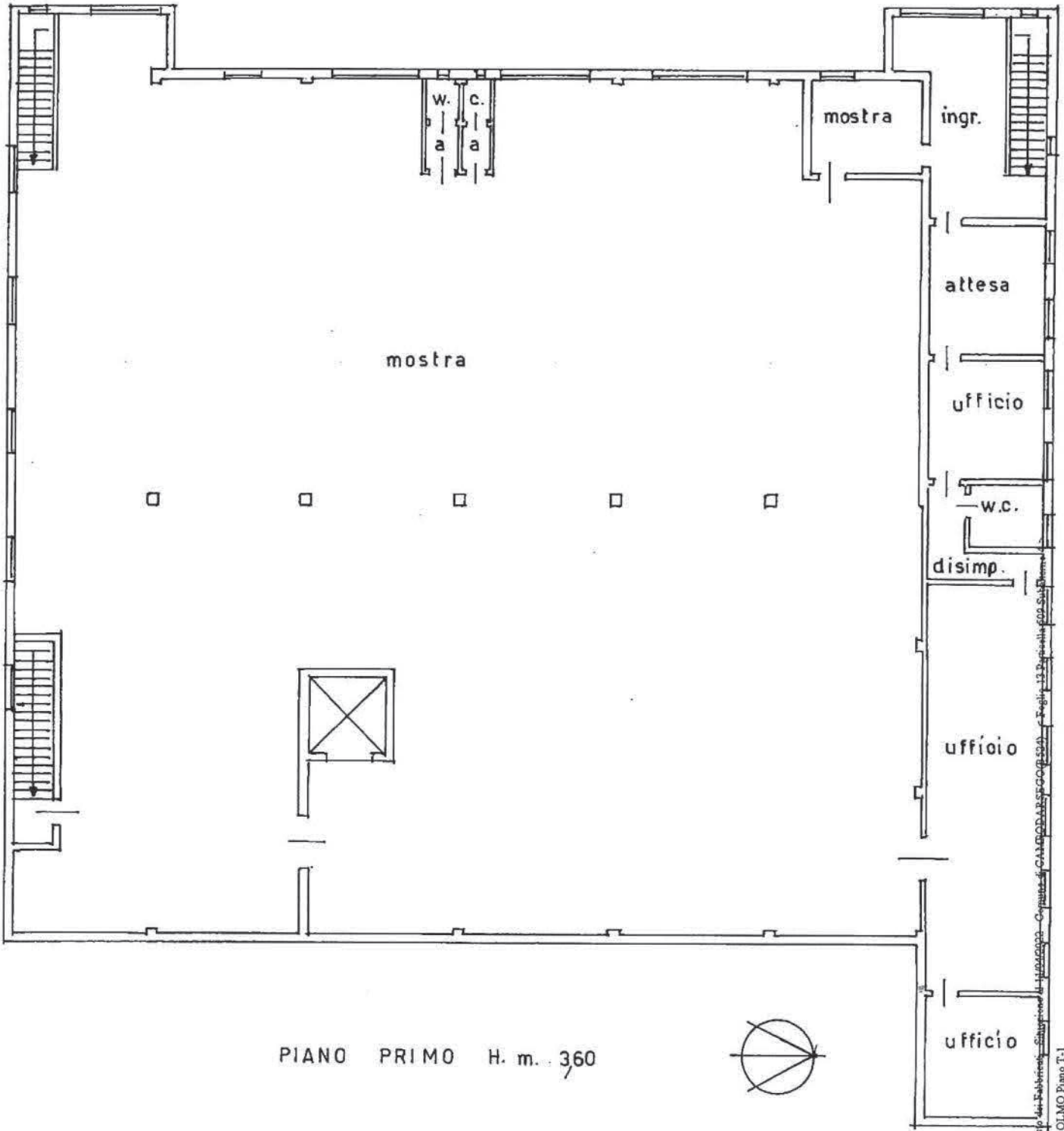

PIANO PRIMO H. m. 360

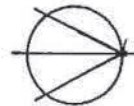

Catasto del Fabbricati - Subdivisione di 11/04/2022 - Comune di CAMPODARSEGO - Foglio 10 Particella 1 Subalterno 4 - VIA OLMO Piano T.1

**Agenzia del Territorio
CATASTO FABBRICATI
Ufficio Provinciale di
Padova**

Dichiarazione protocollo n. 000338913 del 05/12/2003

Planimetria di u.i.u. in Comune di Campodarsego

Via Olmo

civ.

Identificativi Catastali:

Sezione: B
Foglio: 10
Particella: 1
Subalterno: 4

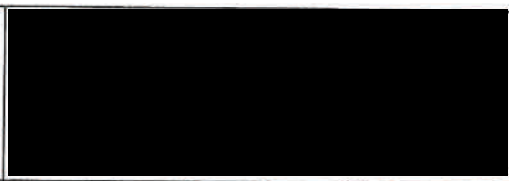

Scheda n. 2 Scala 1: 200

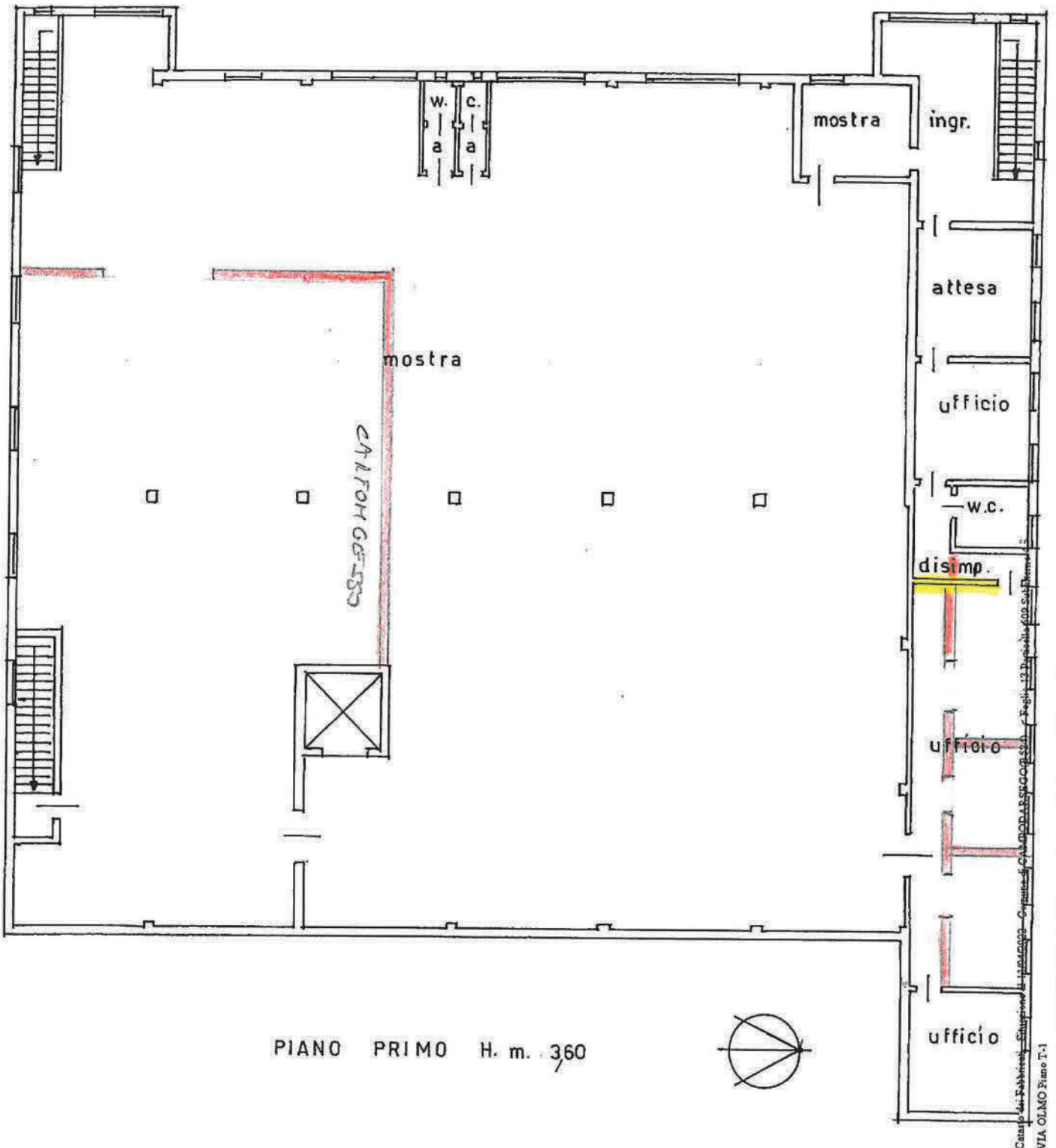

PIANO PRIMO H. m. 360

