

Ing. Silvia Croce

Ordine degli Ingegneri della Provincia di Lodi n.221 - C.T.U. Tribunale di Lodi n.35

Valutatore Immobiliare Certificato Livello Avanzato n.IMQ-VI-2009009

Certificatore Energetico Regione Lombardia n.7758

Via Buonarroti n.13 - 26841 Casalpuisterlengo (LO)

P.IVA 11377790156 C.F.: CRC SLV 68H67 G535M

cell. 338 7009009 - e-mail: [crocesilvia.sc@gmail.com](mailto:crocesilvia.sc@gmail.com)

Allegato "B" Repertorio fotografico:



prospetto via IV Novembre



uscita su cortile comune

Ing. Silvia Croce

Ordine degli Ingegneri della Provincia di Lodi n.221 - C.T.U. Tribunale di Lodi n.35

Valutatore Immobiliare Certificato Livello Avanzato n.IMQ-VI-2009009

Certificatore Energetico Regione Lombardia n.7758

Via Buonarroti n.13 - 26841 Casalpuisterlengo (LO)

P.IVA 11377790156 C.F.: CRC SLV 68H67 G535M

cell. 338 7009009 - e-mail: [crocesilvia.sc@gmail.com](mailto:crocesilvia.sc@gmail.com)



soggiorno

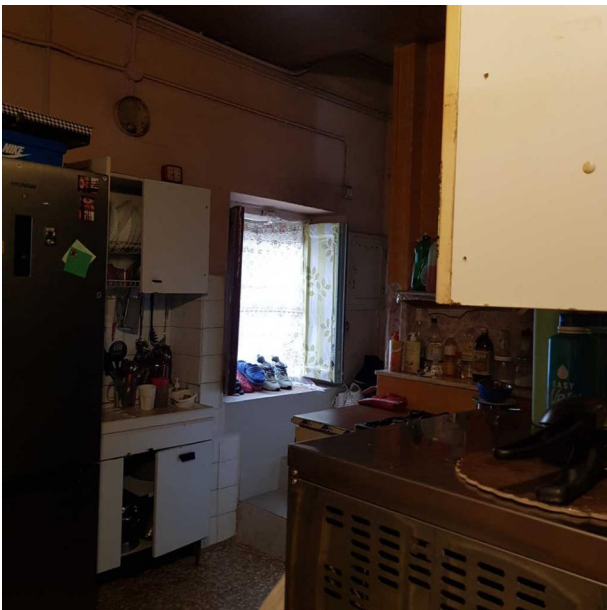

cucina

Ing. Silvia Croce

Ordine degli Ingegneri della Provincia di Lodi n.221 - C.T.U. Tribunale di Lodi n.35

Valutatore Immobiliare Certificato Livello Avanzato n.IMQ-VI-2009009

Certificatore Energetico Regione Lombardia n.7758

Via Buonarroti n.13 - 26841 Casalpusterlengo (LO)

P.IVA 11377790156 C.F.: CRC SLV 68H67 G535M

cell. 338 7009009 - e-mail: [crocesilvia.sc@gmail.com](mailto:crocesilvia.sc@gmail.com)

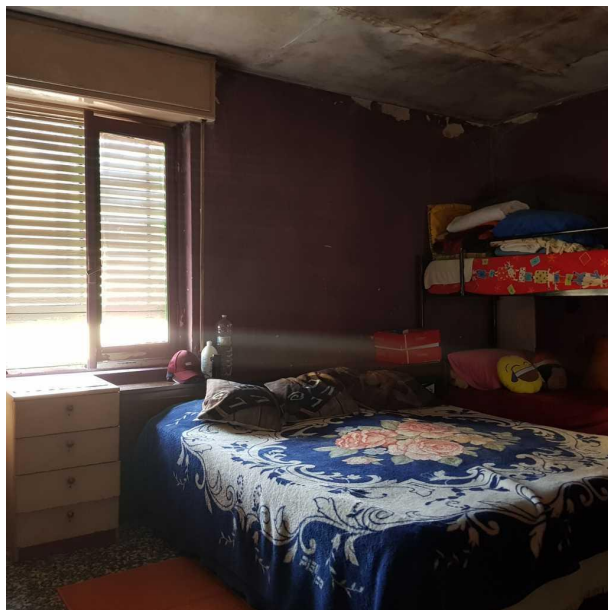

camera

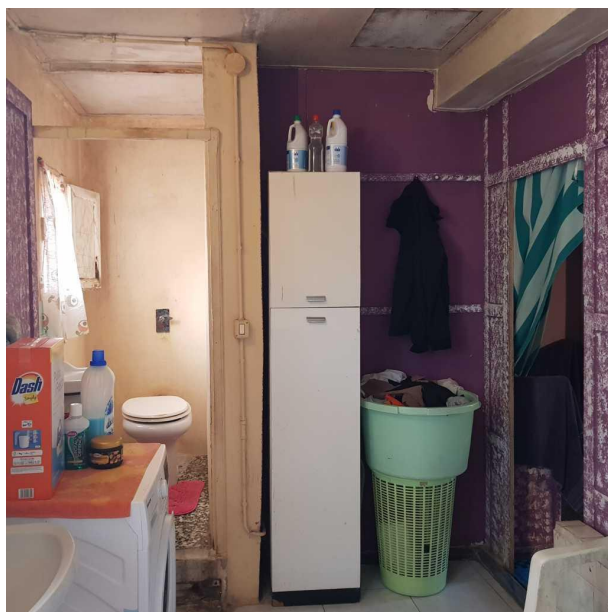

camera / bagno