

[REDACTED]
●
[REDACTED]
●
[REDACTED]
●
[REDACTED]
●
[REDACTED]
●
GAZZI ELISA

ELENCO ALLEGATI

1. Documentazione fotografica
2. Visure catastali
3. Estratto catastale Borgo Mantovano sez. Revere fg.10 mapp. 19
4. Planimetrie catastali depositate presso l’Agenzia del Territorio
 - a. mappale 19 sub.3
 - b. mappale 182
 - c. mappale 18 sub.2

5. [REDACTED]
● [REDACTED]
● [REDACTED]
● [REDACTED]
● [REDACTED]

Porto Mantovano (MN), lì 29/09/2022

Il C.T.U.

Geom. Arnaldo Marani

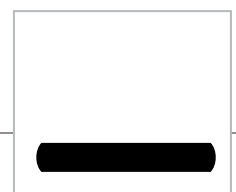

1. Documentazione fotografica



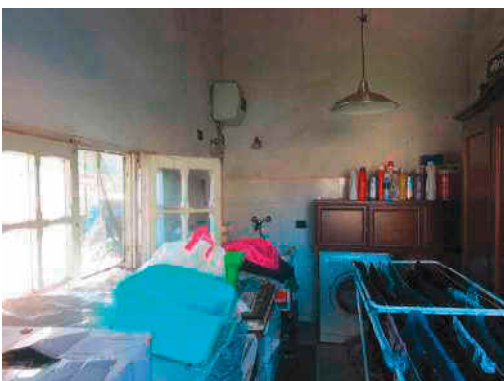

3. Estratto catastale B.go Mantovano sez. Revere fg.10 mapp. 19

4. Planimetrie catastali depositate presso l’Agenzia del Territorio

a. mappale 19 sub.3

Agenzia delle Entrate
CATASTO FABBRICATI
Ufficio Provinciale di
Mantova

Dichiarazione protocollo n. MN0038213 del 23/09/2022

Comune di Borgo Mantovano - Revere

Corso Italia

civ. 122

Identificativi Catastali:

Sezione:

Foglio: 10

Particella: 19

Subalterno: 3

Compilata da:
Marani Arnaldo

Iscritto all'albo:
Geometri

Prov. Mantova

N. 02244

Planimetria

Scheda n. 1

Scala 1:200

PIANO TERRA

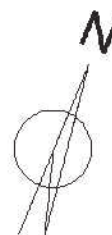
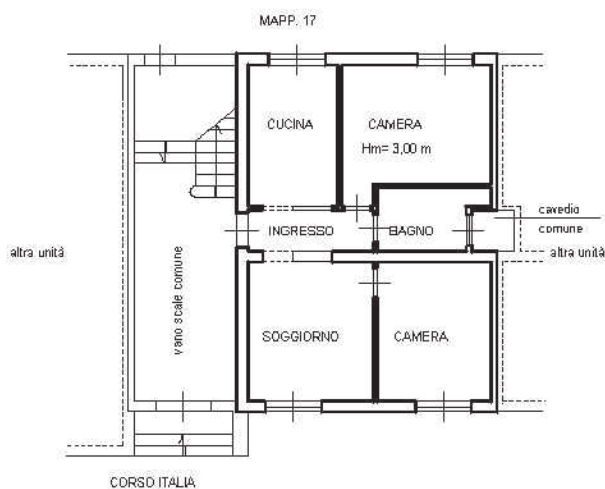

Ultima planimetria in atti

b. mappale 182

