

Agenzia del Territorio
CATASTO FABBRICATI
Ufficio provinciale di
Sassari

Dichiarazione protocollo n. SS0124065 del 03/09/2013
Planimetria di u.i.u. in Comune di Porto Torres
Zona Industriale

civ. SNC

Identificativi Catastali:
Sezione: 18
Foglio: 712
Particella: 712
Subalterno: 4

Compilata da:
Zuncheddu Bastianino
Iscritto all'albo:
Geometri
Prov. Sassari
N. 1562

Scheda n. 1
Scala 1: 500

Ultima planimetria in atti

PIANO TERRA

mapp.868

PIANO TERRA

mapp.712
sub.3

mapp.712
sub.5

mapp.712
sub.6

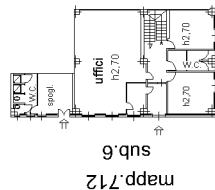

lavorazione mangimi

lavorazione mangimi

h8,00

h8,00

h5,40

h5,40

deposito

deposito

mapp.712
sub.5

mapp.712
sub.5

mapp.712
sub.5

mapp.712
sub.5

piazzale

