

N=4983800

E=1646900



Comune: (MN) PEGOGNAGA  
 Foglio: 29  
 Dimensione cornice: 534.000 x 378.000 metri  
 Protocollo pratica T89186/2023  
 Scala originale: 1:2000  
 10-Lug-2023 10:47:33

1 Particella: 56

**ORATO PLANIMETRICO**      Compilato da: La Marca Fiore      Iscritto all'albo: Geometri      Prov. Napoli      N. 5372  
di Pegognaga      Sezione:      Foglio: 29      Particella: 56      Protocollo n. MN0033433 del 13/03/2009  
trazione grafica dei subalterni      Tipo Mappale n. 65172 del 13/05/2008      Scala 1 : 500

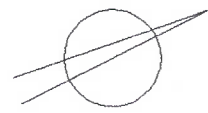

**PIANO TERRA**  
con corte annessa

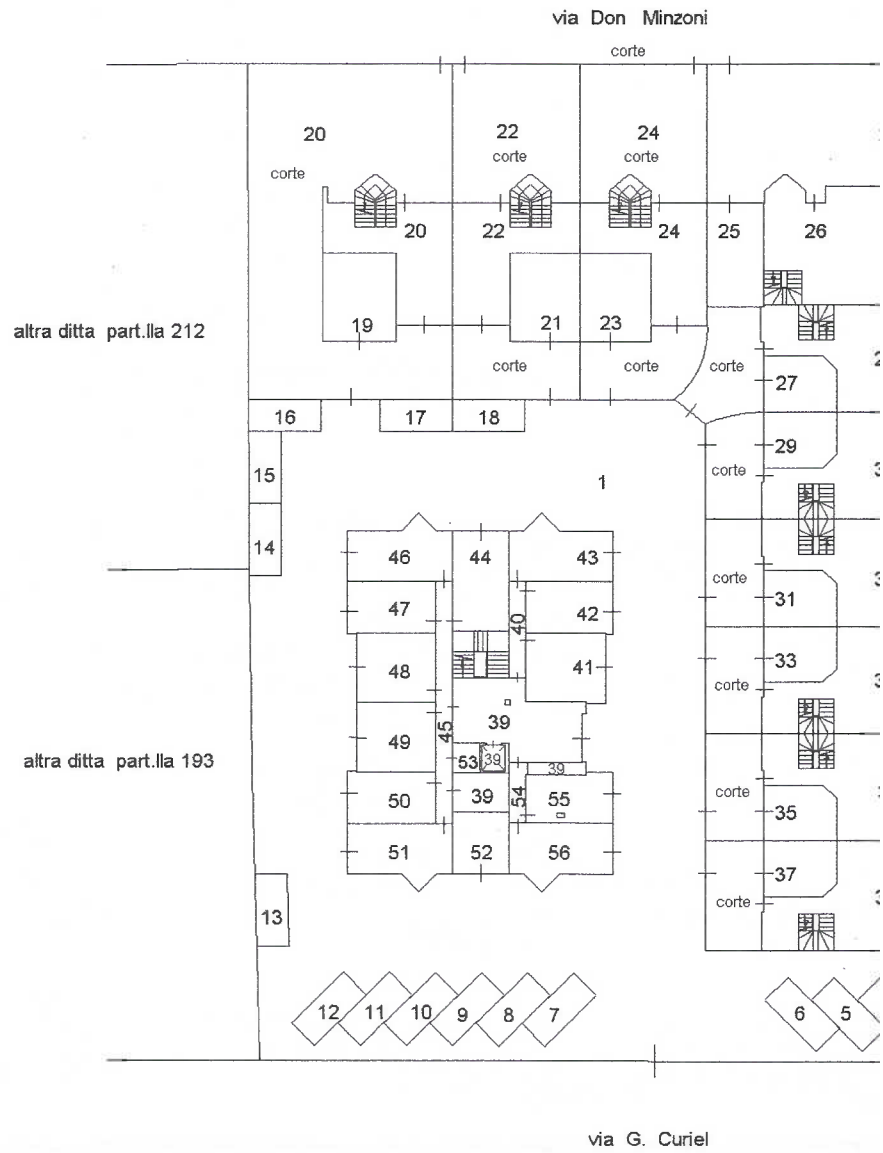

**PIANO PRIMO**

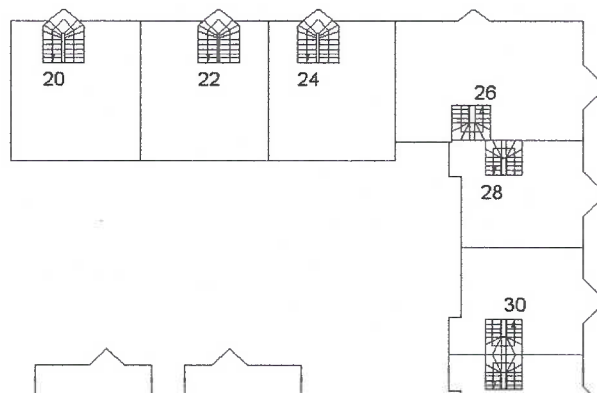

**PIANO SECONDO**

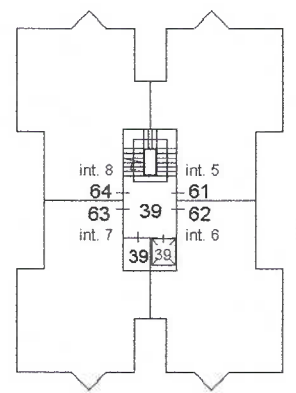

**Agenzia del Territorio  
CATASTO FABBRICATI  
Ufficio Provinciale di  
Mantova**

Dichiarazione protocollo n. MN0033433 del 13/03/2009

Planimetria di u.i.u. in Comune di Pegognaga

Via G. Curiel

civ. SNC

Identificativi Catastali:

Sezione:

Foglio: 29

Particella: 56

Subalterno: 65

Compilata da:  
La Marca Fiore

Iscritto all'albo:  
Geometri

Prov. Napoli

N. 5372

Scheda n. 1

Scala 1:200

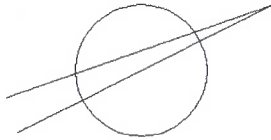

PIANO TERZO

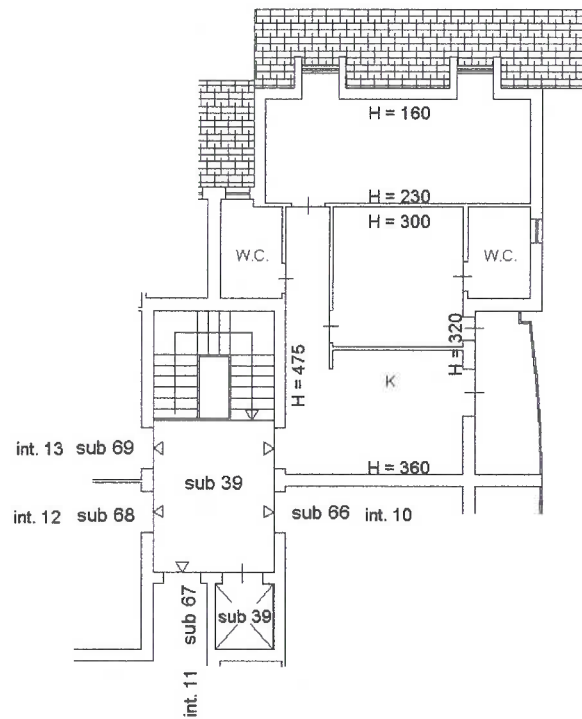

via G. Curiel

Ultima planimetria in atti

Data: 10/07/2023 - n. T125329 - Richiedente: MRCBBR72C63H541P

Totale schede: 1 - Formato di acquisizione: A4(210x297) - Formato stampa richiesto: A4(210x297)

**Agenzia del Territorio  
CATASTO FABBRICATI  
Ufficio Provinciale di  
Mantova**

Dichiarazione protocollo n. MN0033433del 13/03/2009

Planimetria di u.i.u. in Comune di Pegognaga

Via G. Curiel

civ. SNC

Identificativi Catastali:

Sezione:

Foglio: 29

Particella: 56

Subalterno: 42

Compilata da:  
La Marca Fiore

Iscritto all'albo:  
Geometri

Prov. Napoli

N. 5372

Scheda n. 1

Scala 1:200

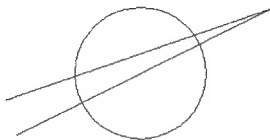

PIANO TERRA H = 270

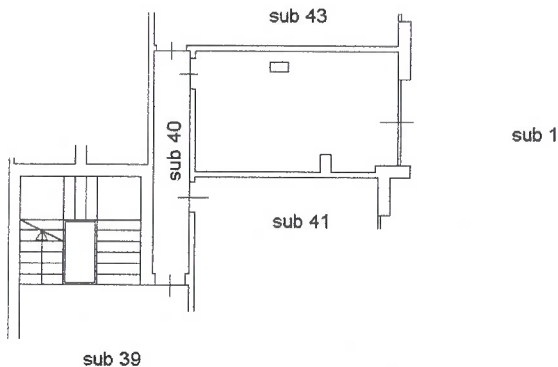

via G. Curiel

Catasto dei Fabbricati - Situazione al 10/07/2023 - Comune di PEGOGNAGA(G417) - < Foglio 29 - Particella 56 - Subalterno 42 ->  
VIA EUGENIO CURIEL n. SNC Piano T

Ultima planimetria in atti

Data: 10/07/2023 - n. T113608 - Richiedente: MRCBBR72C63H541P

Totale schede: 1 - Formato di acquisizione: A4(210x297) - Formato stampa richiesto: A4(210x297)