

MODULARIO  
F. - Catasto - Est



MINISTERO DELLE FINANZE  
DIPARTIMENTO DEL TERRITORIO

Mod. EP/1 CEU

Ufficio Tecnico Erariale di LUCCA

ELABORATO PLANIMETRICO

Pag. n. 1 di 4

Ubicazione e riferimenti catastali dell'immobile	
Comune <u>MASSAROSA</u>	C.T. Sez. Fgl. Mapp.
Via/piazza <u>VIA BERRETTA</u> Loc. <u>VITIANA</u> n. _____	C.E.U. Sez. Fgl. <u>14</u> Mapp. <u>148</u>
ESTRATTO DI MAPPA	scala 1: <u>00</u> Tipo mappale n. <u>20649</u> del <u>12.10.2000</u>

Riservato all'Ufficio Tecnico Erariale Protocollo _____ Sostituito il presente mod. EP/1 prot. _____ Annullato e sostituito dal mod. EP/1 prot. _____	L'operatore _____ _____	IL TECNICO 
--	-------------------------------	----------------

Ufficio Tecnico Erariale di LUCCA

**ELABORATO PLANIMETRICO**

Pag. n. 2 di 4

Comune	Sistema	Foglio	Numero	Type mappa n.	dat
MASSAROSA		11	148	2064 99	12.10.2000

DIMOSTRAZIONE GRAFICA DEI SUBALTERNI ASSEGNATI scala 1: 2.00

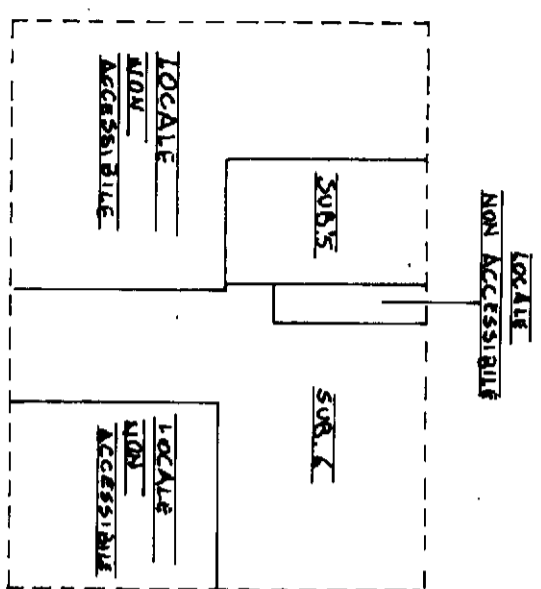

PIANTA PIANO SOTTOFETTO

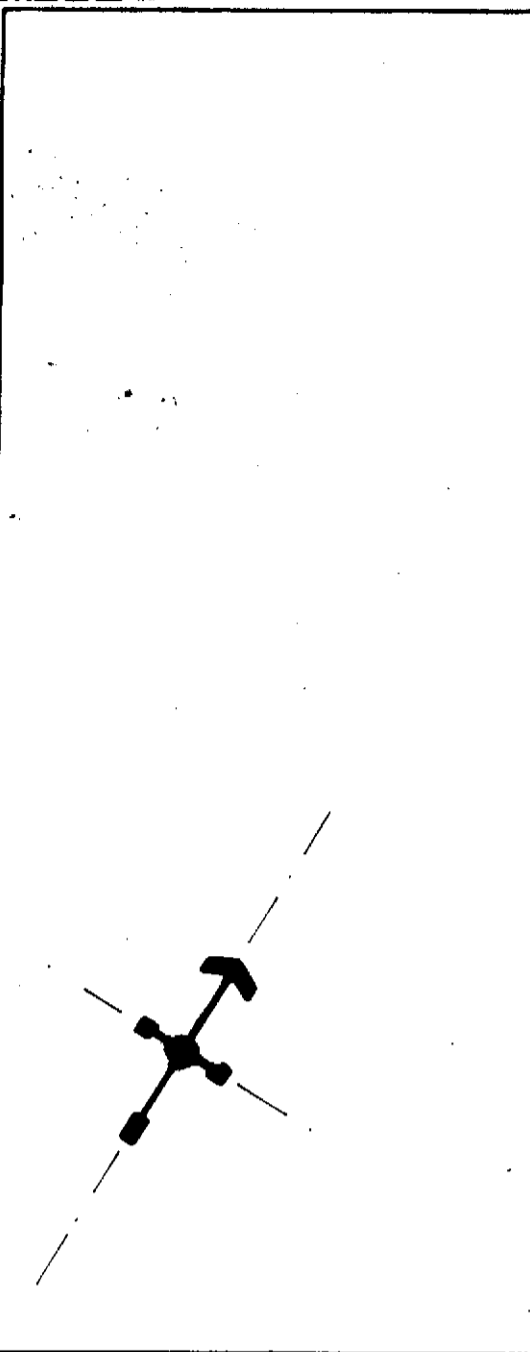

Riservato all'Ufficio Tecnico Erariale L'operatore

Protocollo: \_\_\_\_\_  
 Sostituisce il presente mod. EP/2 prot. \_\_\_\_\_  
 Annullato e sostituito dal mod EP/2 prot. \_\_\_\_\_

**L. TECNICO**

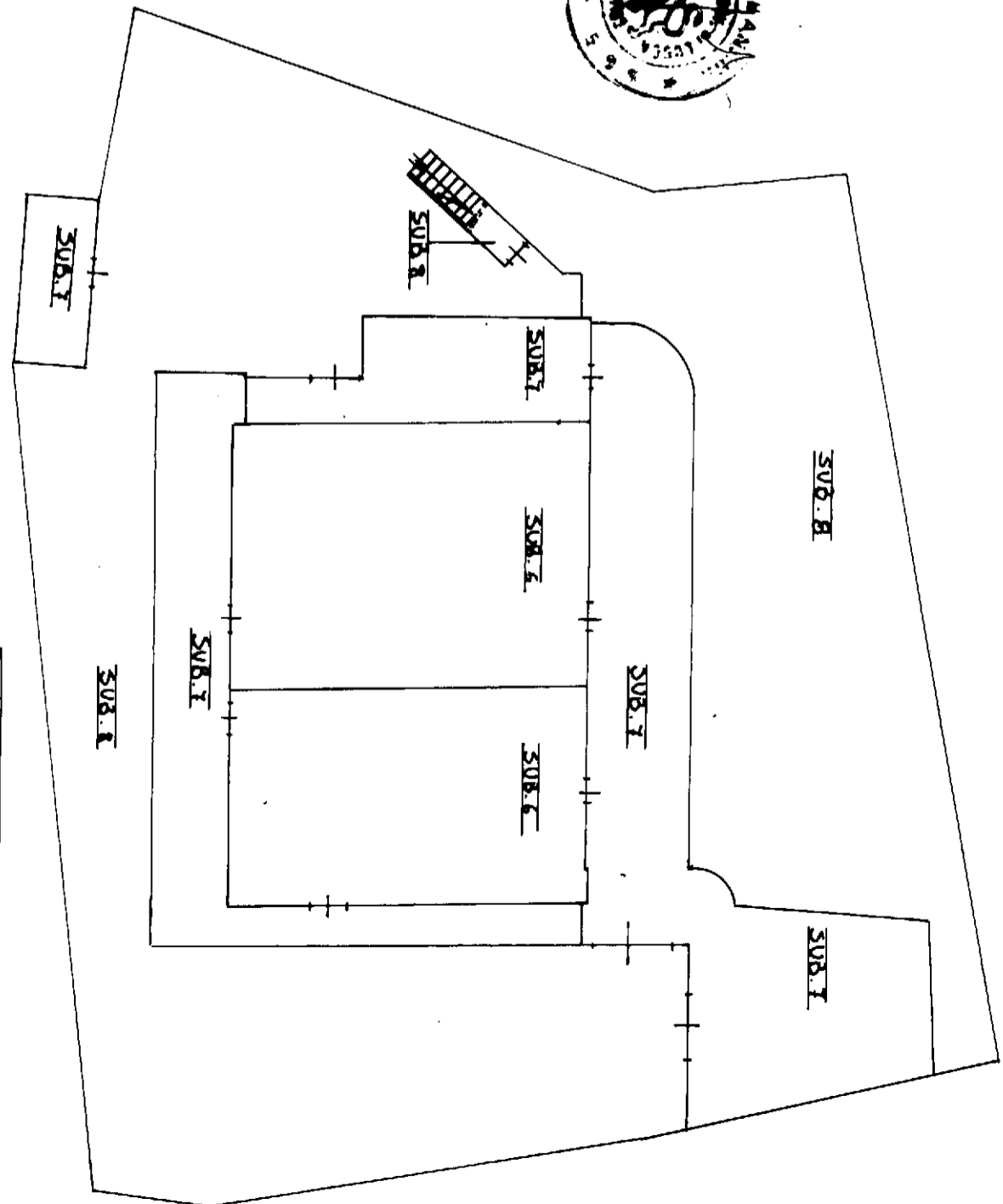
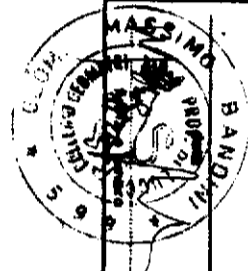

PIANTA PIANO TERRENO

MODULARIO  
F. - Catasto - 432

 **MINISTERO DELLE FINANZE**  
**DIPARTIMENTO DEL TERRITORIO**

Mod. EP/2 CEU

Ufficio Tecnico Erariale di LUCCA

**ELABORATO PLANIMETRICO**

Pag. n. 3 di 4

Comune	Sezione	Foglio	Numero	Tipo mappa n.	del
<u>MASSAROSA</u>		<u>11</u>	<u>148</u>	<u>206499</u>	<u>12.10.2000</u>

**DIMOSTRAZIONE GRAFICA DEI SUBALTERNI ASSEGNATI** scala 1: **200**

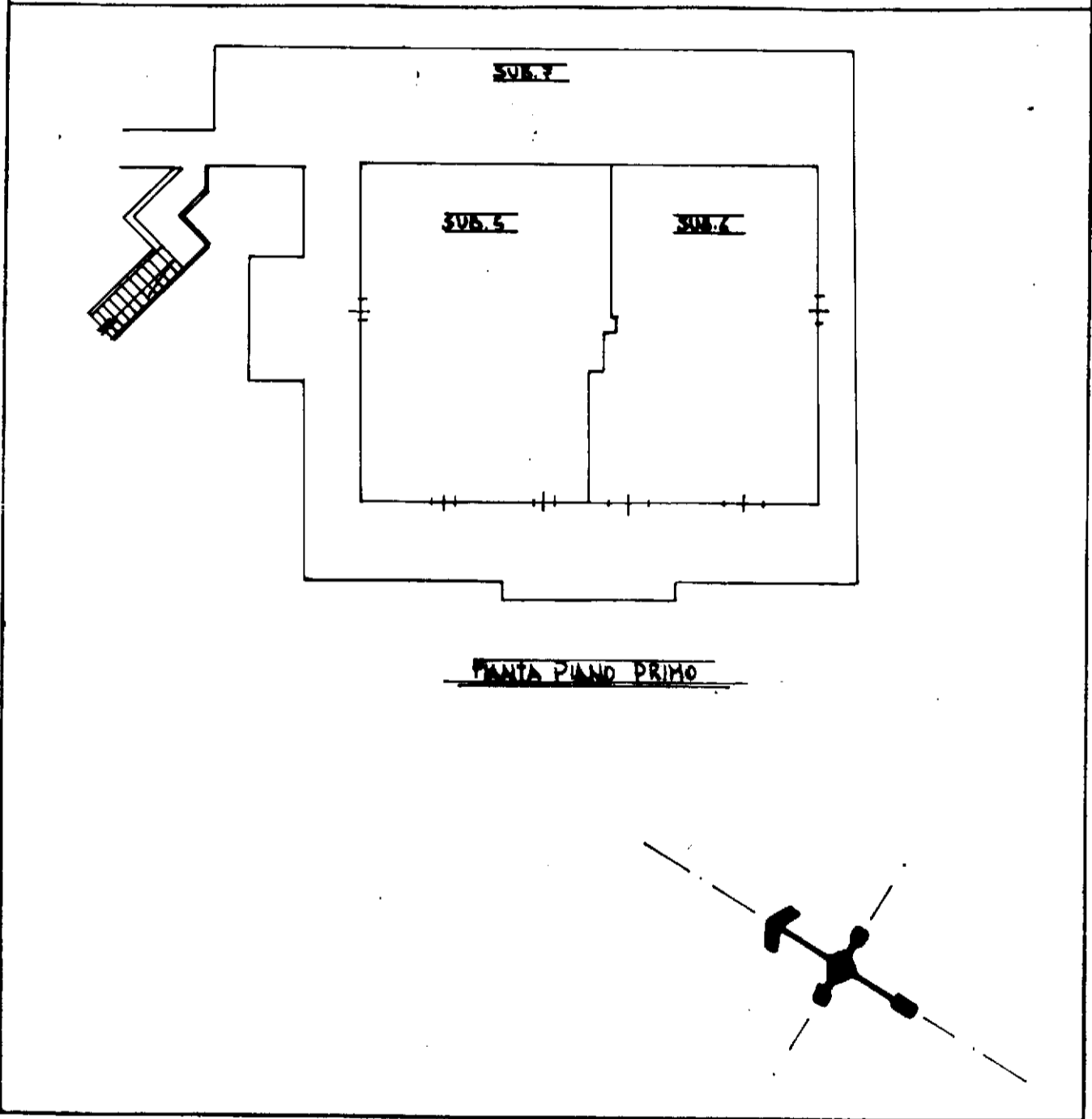

<b>Riservato all'Ufficio Tecnico Erariale</b>	<b>L'operatore</b>	<b>IL TECNICO</b> 
Protocollo _____	_____	
Sostituisce il presente mod. EP/2 prot. _____	_____	
Annullato e sostituito da! mod EP/2 prot. _____	_____	

MODULARIO  
P. - Catasto - 433



MINISTERO DELLE FINANZE  
DIPARTIMENTO DEL TERRITORIO

Mod. EP/3 CEU

Ufficio Tecnico Erariale di LUCCA

ELABORATO PLANIMETRICO

ELENCO DEI SUBALTERNI ASSEGNATI

Pag. n. 4 di 4

Comune		Sezione	Foglio	Numero	Tipo mappale n. del		
MASSAROSA			11	148	206499 12.10.2000		
Numero	Sub.	UBICAZIONE via/piazza	N. civico	piano	scala	int.	DESCRIZIONE
148	2	SOPPRESSO					
148	3	SOPPRESSO					
148	4	SOPPRESSO					
148	5	VIA BERRETTA LOC. VITIANO	6/c	T-1-2			CIVILE ABITAZIONE
148	6	VIA BERRETTA LOC. VITIANO	6/c	T-1-2			CIVILE ABITAZIONE
148	7	VIA BERRETTA LOC. VITIANO	6/c	T-1			BENE COMUNE CENSIBILE PORTICO TERRAZZA E ANNESSI (AI SUB 5,6)
148	8	VIA BERRETTA LOC. VITIANO	6/c	T			BENE COMUNE NON CENSIBILE AI SUBALTERNI 5, 6, 7.

Riservato all'Ufficio Tecnico Erariale

L'operatore

IL TECNICO

Protocollo \_\_\_\_\_

Sostituisce il presente mod. EP/3 prot. \_\_\_\_\_

Annulato e sostituito dal mod. EP/3 prot. \_\_\_\_\_



## ACCERTAMENTO DELLA PROPRIETÀ IMMOBILIARE URBANA ELENCO DEI SUBALTERNI ASSEGNATI

Comune MASSAROSA	Sezione	Foglio 11	Particella 148	Tipo mappale	del:
---------------------	---------	--------------	-------------------	--------------	------

Sub	UBICAZIONE via/piazza	n.civ	Piani	Scala	Int	DESCRIZIONE
2						Immobile Soppresso
3						Immobile Soppresso
4						Immobile Soppresso
5	VIA VITIANO	120	2 - T-1			ABITAZIONI DI TIPO ECONOMICO
6	VIA VITIANO	120	2 - T-1			ABITAZIONI DI TIPO ECONOMICO
7	VIA VITIANO	120	T-1			MAGAZZINI E LOCALI DI DEPOSITO
8	VIA VITIANO	120	T			Bene comune non censibile

Visura telematica

