

CALCOLO SUPERFICIE UTILE RESIDENZIALE

| | |
|---|------------|
| PIANO TERRA | |
| 1. Soggiorno-Ingresso | = 37.80 mq |
| 2. Cucina - Pranzo | = 17.40 mq |
| 3. wc | = 5.40 mq |
| Totale S.U.C. Piano Terra = 60.30 mq | |

| | |
|---|------------|
| PIANO PRIMO | |
| 1. Letto M. | = 17.90 mq |
| 2. Letto 1 | = 10.25 mq |
| 3. wc-disimpegno | = 13.00 mq |
| 4. letto 2 | = 10.10 mq |
| 5. Ripostiglio | = 3.40 mq |
| Totale S.U.C. Piano Primo = 54.80 mq | |

| | |
|------------------------|------------|
| PIANO INTERRATO | |
| 1. Locale garage | = 61.10 mq |

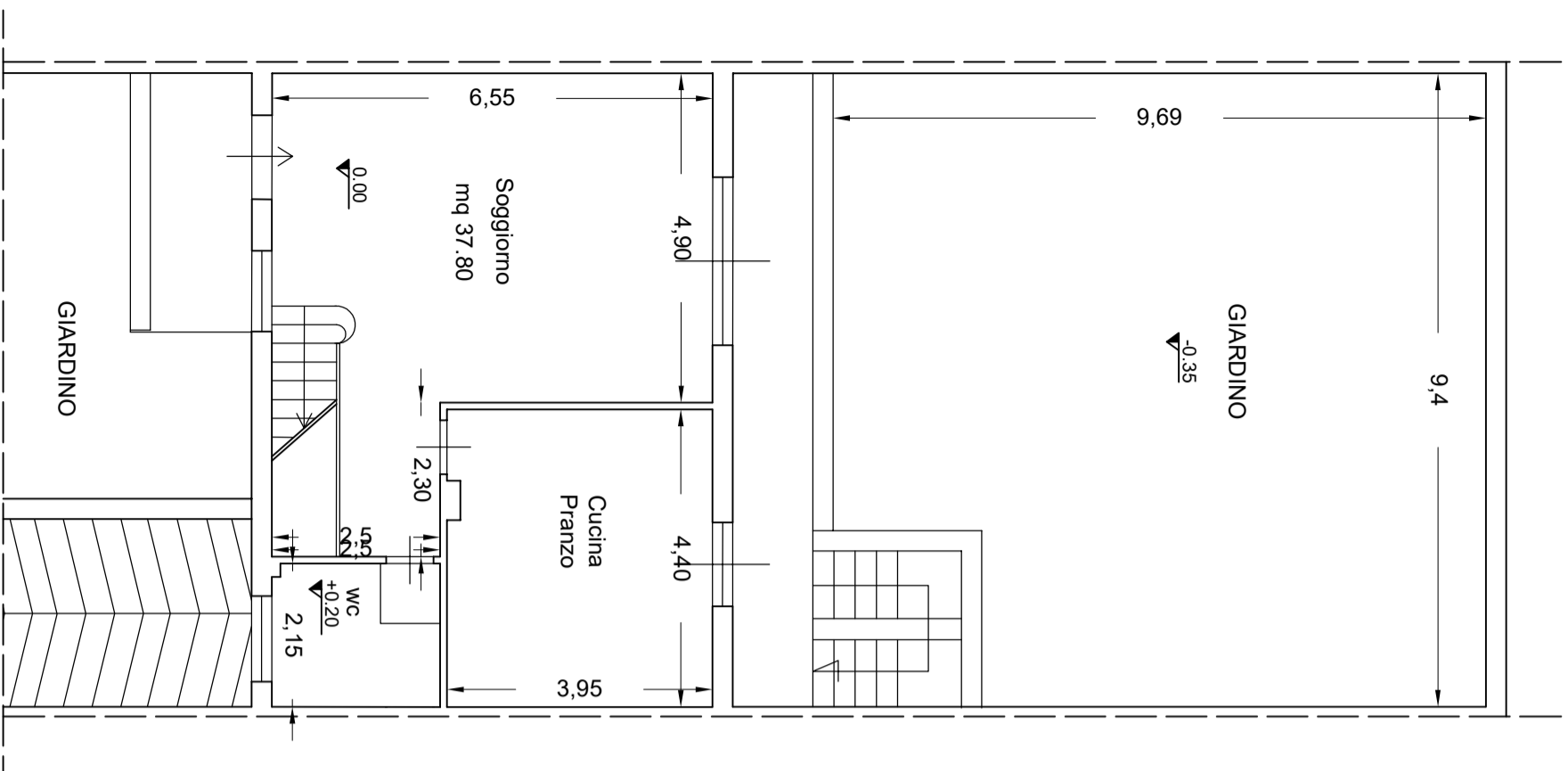

PIANO TERRA

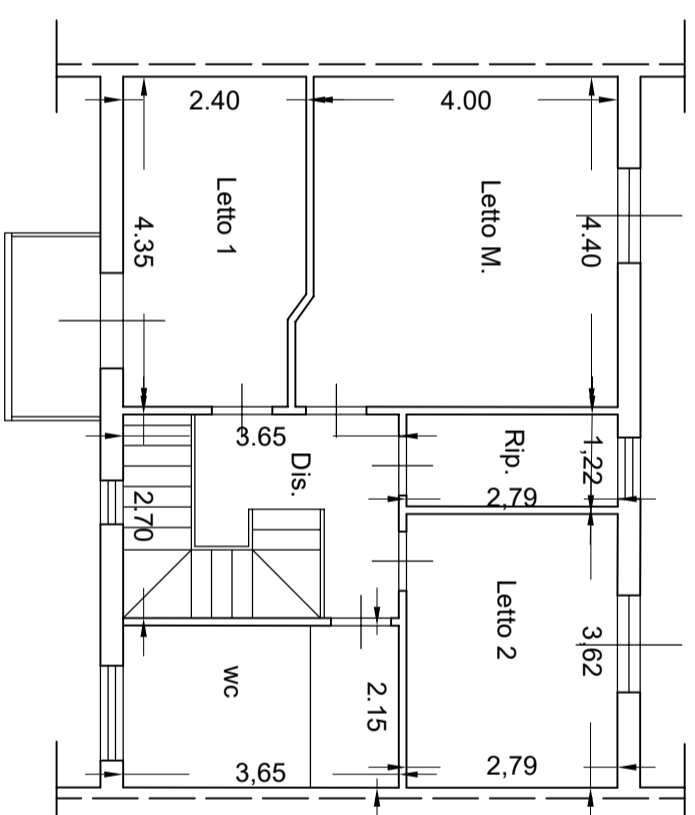

PIANO PRIMO

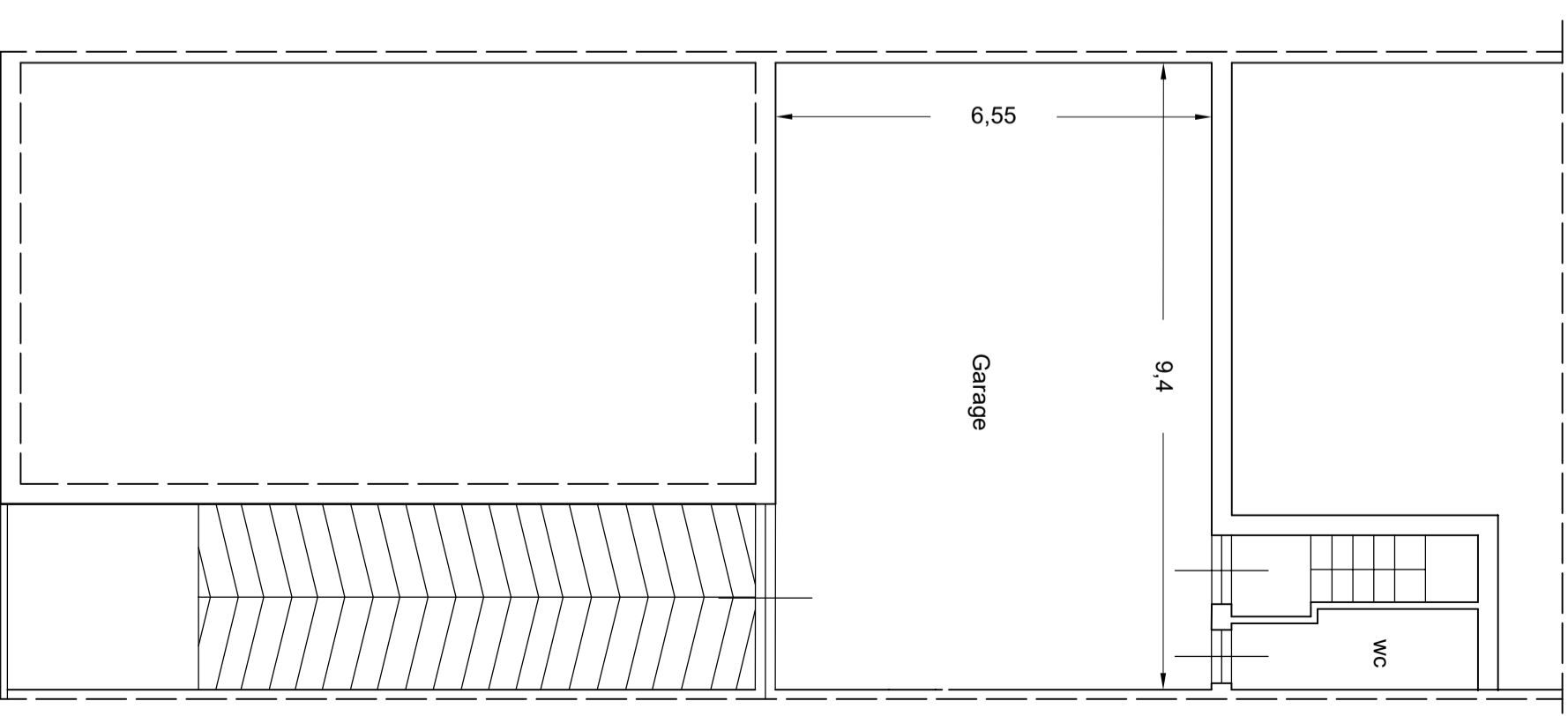

PIANO INTERRATO

**Agenzia del Territorio
CATASTO FABBRICATI
Ufficio Provinciale di
Catania**

Dichiarazione protocollo n. 000285816 del 30/07/2003

Planimetria di u.i.u. in Comune di Mazzarrone

Via Enrico Berlinguer

civ. SN

Identificativi Catastali:

Sezione:

Foglio: 5

Particella: 2434

Subalterno: 2

Compilata da:

Aronica Alessandro

Iscritto all'albo:

Geometri

Prov. Ragusa

N. 1017

Scheda n. 1

Scala 1:200

PIANO SEMINTERRATO

H = 2.65



VIA E. BERLINGUER

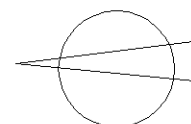

Ultima planimetria in atti

