



Figura 1 accesso all'androne comune via A. Volta n. 17



Figura 2 accesso all'androne comune via A. Volta n. 17



Figura 3 accesso dall'androne comune via A. Volta n.17



Figura 4 androne e cortile comuni



Figura 5 facciata est del fabbricato prospiciente il cortile comune



Figura 6 facciata nord del fabbricato prospiciente il cortile comune



Figura 7 facciata nord/est del fabbricato



Figura 8 accesso all'appartamento al piano terra





Figura 9 cucina dell'appartamento al piano terra



Figura 10 cucina dell'appartamento al piano terra



Figura 11 salone dell'appartamento al piano terra



Figura 12 salone dell'appartamento al piano terra



Figura 13 camera da letto 1 dell'appartamento al piano terra



Figura 14 camera da letto 1 dell'appartamento al piano terra



Figura 15 camera da letto 2 dell'appartamento al piano terra



Figura 16 camera da letto 2 dell'appartamento al piano terra





Figura 17 bagno dell'appartamento al piano terra



Figura 18 ripostiglio dell'appartamento al piano terra



Figura 19 disimpegno dell'appartamento al piano terra

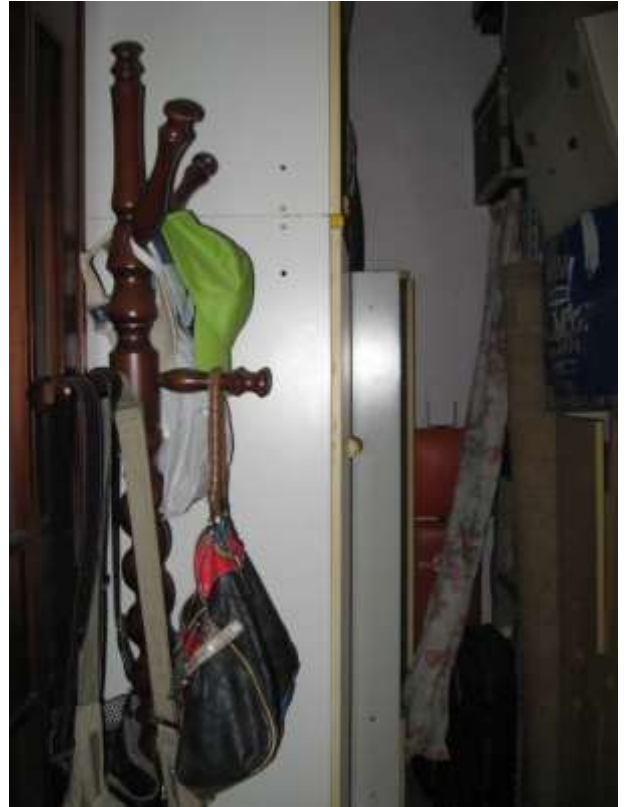

Figura 20 eventuale realizzazione della scala di accesso alla cantinola dal cortile comune

