

TRIBUNALE DI FERMO
ESECUZIONE IMMOBILIARE n. 05/2016
ALLEGATO FOTOGRAFICO

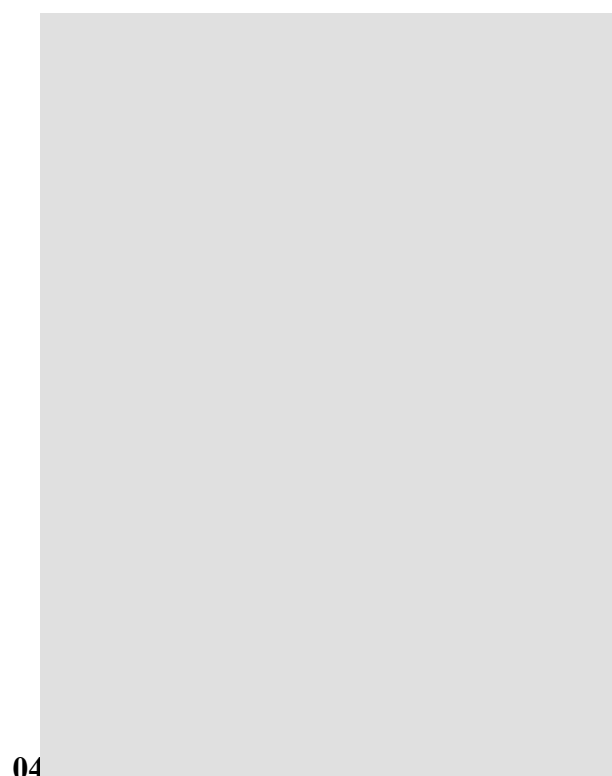

N°	Descrizione	N°	Descrizione
01	Fabbricato in cui insistono gli Immobili 1 e 2: esterno, lato nord da Via Prati.	02	Fabbricato in cui insistono gli Immobili 1 e 2: esterno, lato nord da Via Prati. Sulla destra dietro l'auto il fabbricato dell'Immobile 3.
03	Fabbricato in cui insistono gli Immobili 1 e 2: esterno, lato sud da Via Porta Romana (evidenziati l'Immobile 1 in alto ultimo piano, e Immobile 2 piano strada).	04	Fabbricato Immobili 3: esterno, angolo sud-est (evidenziate le porte di ingresso del piano terra a destra e del piano seminterrato 1 a sinistra).

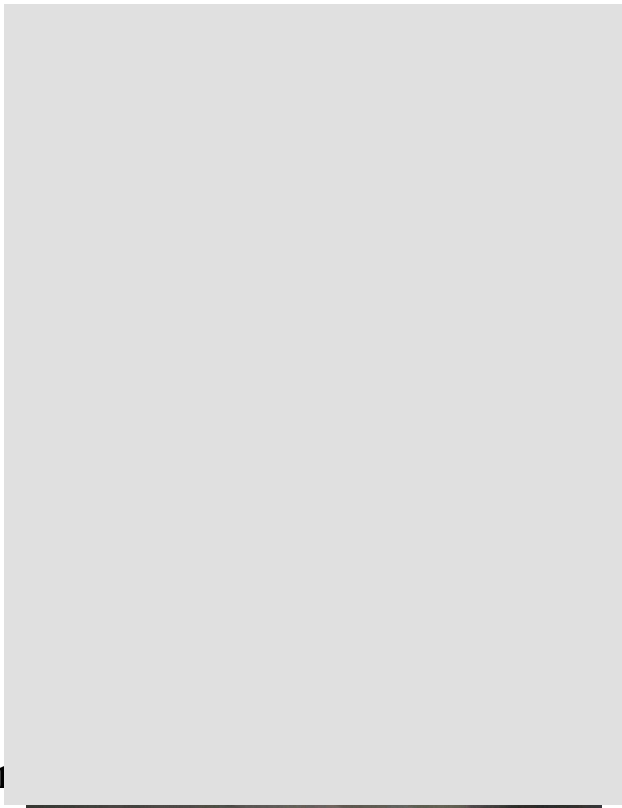

1



18



19



20

N°	Descrizione	N°	Descrizione
17	Immobile n. 1 – Esterno, balcone.	18	Immobile n. 2 – Esterno, evidenziate le porte di accesso. Quella di destra per accedere alla porzione est, le due restanti per la porzione ovest.
19	Immobile n. 2 – Interno, porzione ovest, ampio locale.	20	Immobile n. 2 – Interno, porzione ovest, ampio locale.



21



22



23



24

N°	Descrizione	N°	Descrizione
21	Immobile n. 2 – Interno, porzione ovest, wc.	22	Immobile n. 2 – Interno, porzione est, ingresso locale nord-ovest.
23	Immobile n. 2 – Interno, porzione est, locale sud-ovest.	24	Immobile n. 2 – Interno, porzione est, antibagno/corridoio, sullo sfondo il wc.



25

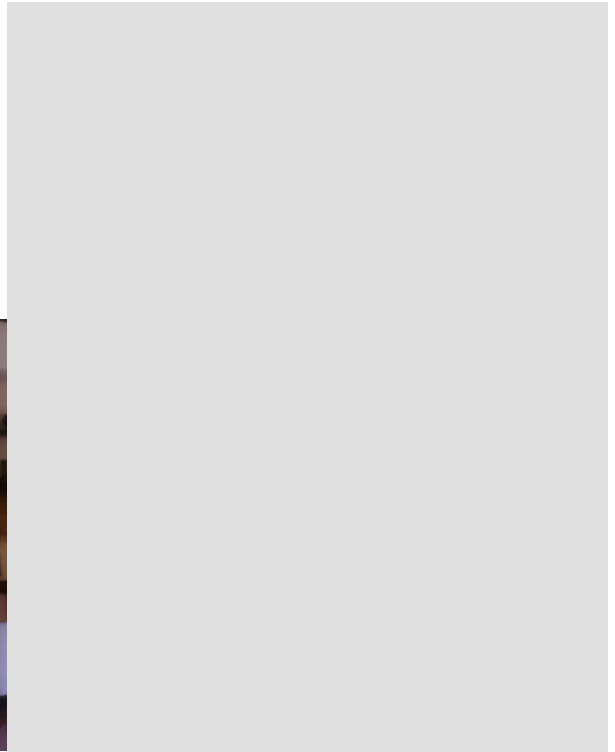

26

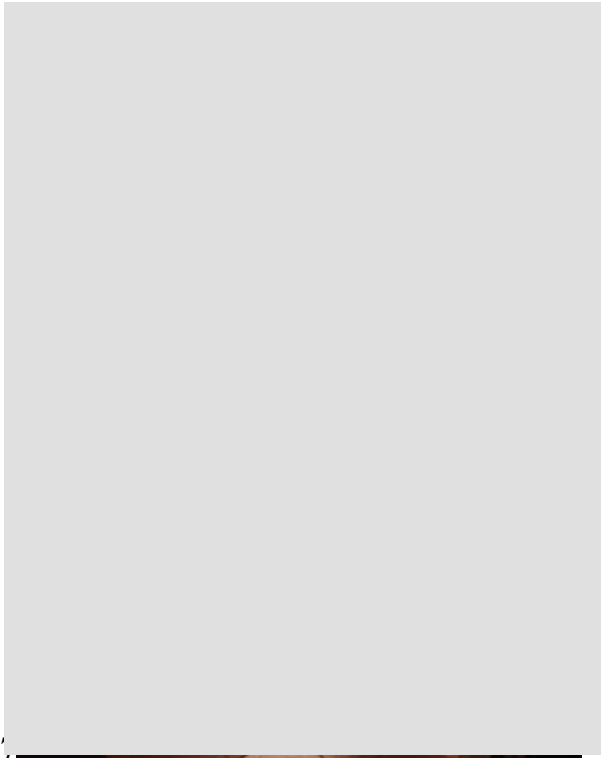

27

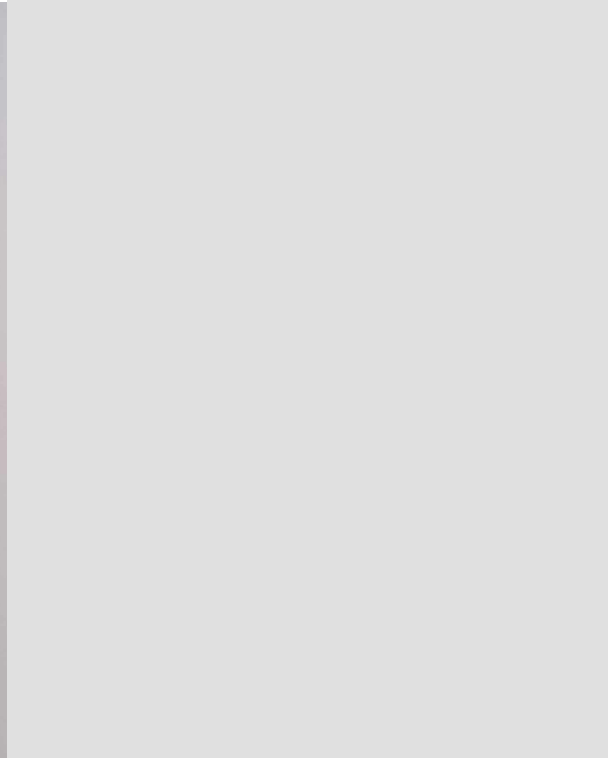

28

N°	Descrizione	N°	Descrizione
25	Immobile n. 2 – Interno, locale caldaia.	26	Immobile n. 3 – Interno, piano terra, ingresso cucina - soggiorno.
27	Immobile n. 3 – Interno, piano terra, bagno.	28	Immobile n. 3 – Interno, piano seminterrato 1, locale ad uso cantina.