

**Agenzia del Territorio
CATASTO FABBRICATI
Ufficio Provinciale di
Perugia**

Dichiarazione protocollo n. PG0460843 del 17/09/2007

Planimetria di u.i.u. in Comune di Spoleto

Frazione Petrognano

civ.

Identificativi Catastali:

Sezione:
Foglio: 10
Particella: 75
Subalterno: 13

Compilata da:
Mariani Alessandro
Iscritto all'albo:
Geometri

Prov. Perugia

N. 1860

Scheda n. 1

Scala 1:200

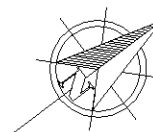
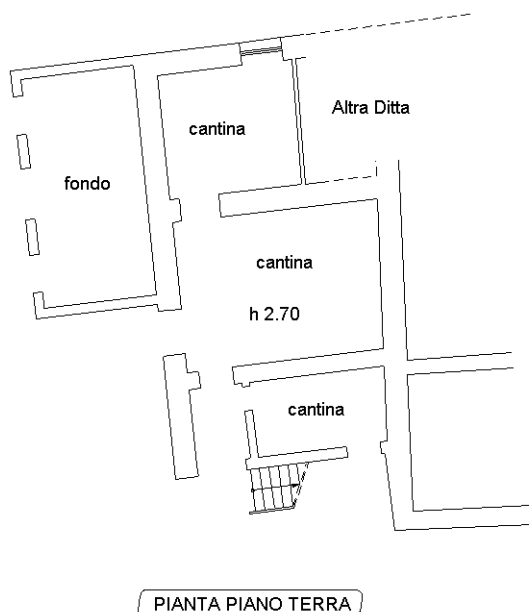
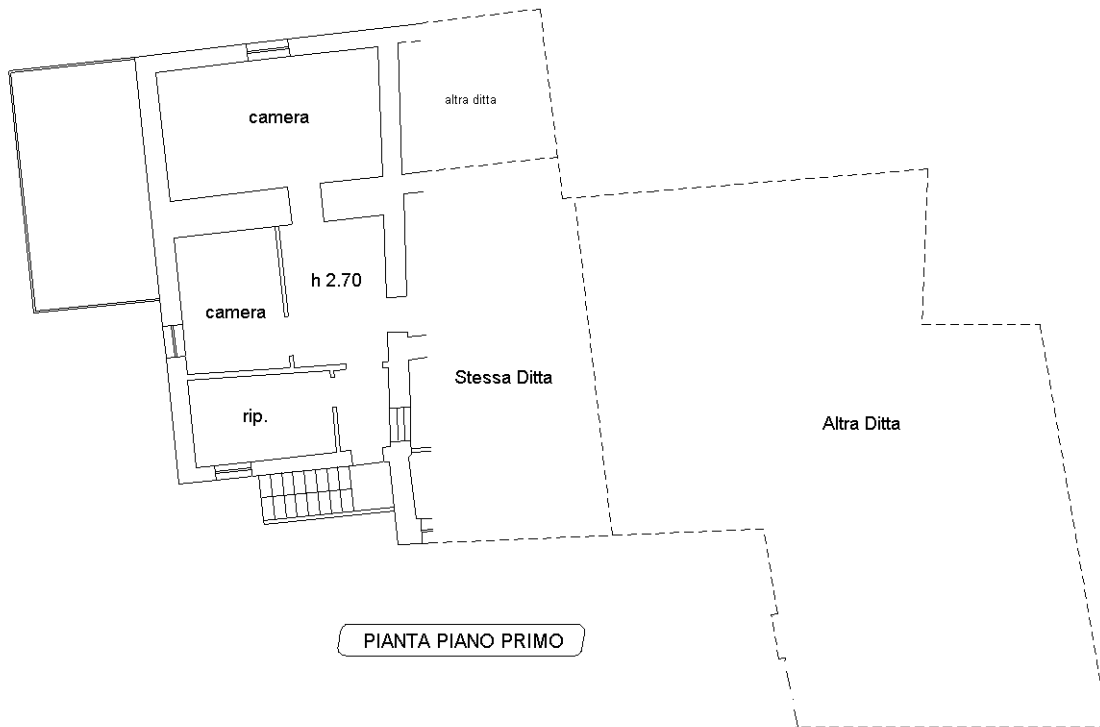

Catasto dei Fabbricati - Situazione al 20/06/2021 - Comune di SPOLETO (1921) - < Foglio: 10 - Particella: 75 - Subalterno: 13 >
FRAZIONE PETROGNANO piano: T-1;

Ultima planimetria in atti