

MODULARIO
F. rig. rend. 487



MINISTERO DELLE FINANZE
DIPARTIMENTO DEL TERRITORIO
CATASTO EDILIZIO URBANO (RDL 13-4-1939, n. 652)

MOD. **BM** (CEU)

LIRE
500

Planimetria di u.i.u. in Comune di SPOLETO via FRAZ. PETROGNANO civ.

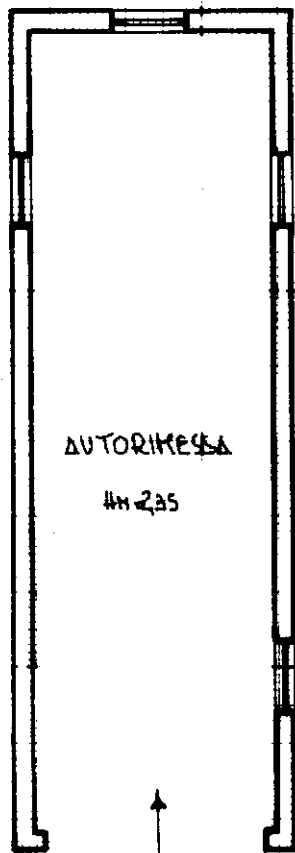

PIANO TERRA

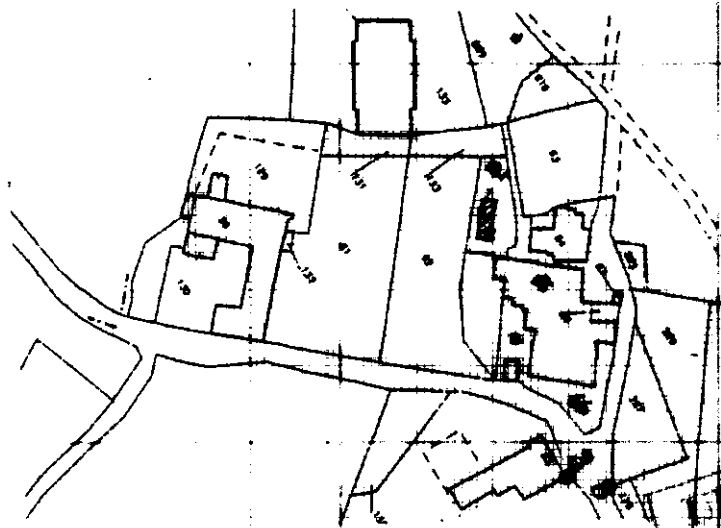

A.C.T. COMUNE DI SPOLETO N. 10 PART. 891

Stampa: **UFFICIO DEL TERRITORIO**
PERUGIA
DIA. 10/01/2021
10/01/2021

ORIENTAMENTO

SCALA DI 1:100

Dichiarazione di N.C.
Ultima planimetria in atti
Denuncia di variazione

Compilata dal GEOMETRA
MARIANI VALENTINO
(Titolo, cognome e nome)
Inscritto all'albo dei GEOMETRI
della provincia di PERUGIA
data Firma

RISERVATO ALL'UFFICIO

Catasto dei Fabbricati - Situazione al 20/06/2021 - Comune di SPOLETO (1921) - < Foglio: 10 - Particella: 891 - Subalterno: 0 >
FRAZIONE PETROGNANO piano: T;