

Allegato 14 – Rilievo fotografico

*Studio tecnico di ingegneria e architettura: **Gianluigi Porcu, Ingegnere***

studio: via Murrocu, n. 2 – Palmas Arborea | p.zza Eleonora, n. 34 – Oristano

mail: gianluigi.prc@gmail.com | PEC: gianluigi.porcu2@ingpec.eu

mob: +39.3486278151 | p.IVA: 01167570959 | CF: PRCGLG84A18G113V



Inquadramento urbanistico su foto aerea

Studio tecnico di ingegneria e architettura: Gianluigi Porcu, Ingegnere

studio: via Murrocu, n. 2 – Palmas Arborea | p.zza Eleonora, n. 34 – Oristano

mail: gianluigi.prc@gmail.com | *PEC:* gianluigi.porcu2@ingpec.eu

mob: +39.3486278151 | *p.IVA:* 01167570959 | *CF:* PRCGLG84A18G113V



Foto 1_Prospetto su via Alagon



Foto 2_Prospetto su via Alagon

Studio tecnico di ingegneria e architettura: Gianluigi Porcu, Ingegnere

studio: via Murrocu, n. 2 – Palmas Arborea | p.zza Eleonora, n. 34 – Oristano

mail: gianluigi.prc@gmail.com | *PEC:* gianluigi.porcu2@ingpec.eu

mob: +39.3486278151 | *p.IVA:* 01167570959 | *CF:* PRCGLG84A18G113V



Foto 3 _ Vista ingresso



Foto 4 _ Vista camera sx ingresso

Studio tecnico di ingegneria e architettura: Gianluigi Porcu, Ingegnere

studio: via Murrocu, n. 2 – Palmas Arborea | p.zza Eleonora, n. 34 – Oristano

mail: gianluigi.prc@gmail.com | *PEC:* gianluigi.porcu2@ingpec.eu

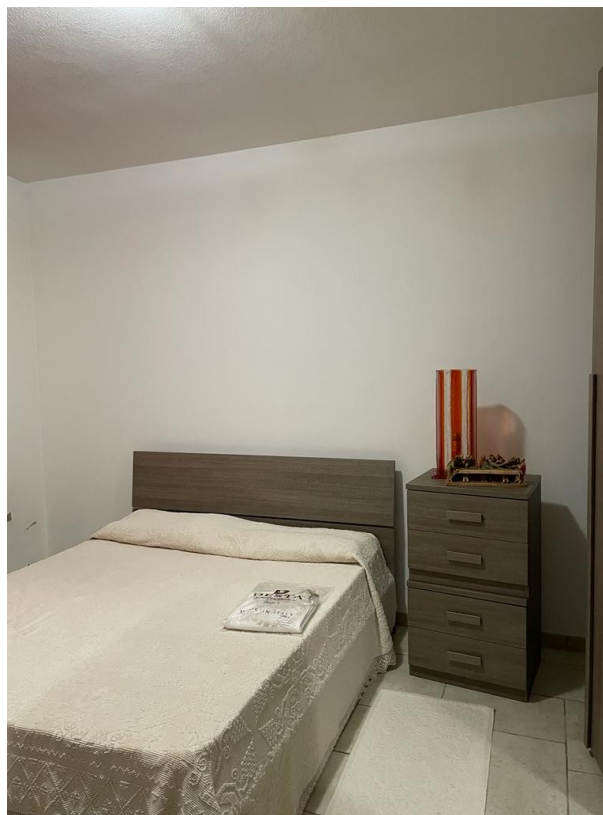
mob: +39.3486278151 | *p.IVA:* 01167570959 | *CF:* PRCGLG84A18G113V



Foto 5 _ Vista camera dx ingresso



Foto 6 _ Vista camera sx su pozzo luce

Studio tecnico di ingegneria e architettura: Gianluigi Porcu, Ingegnere

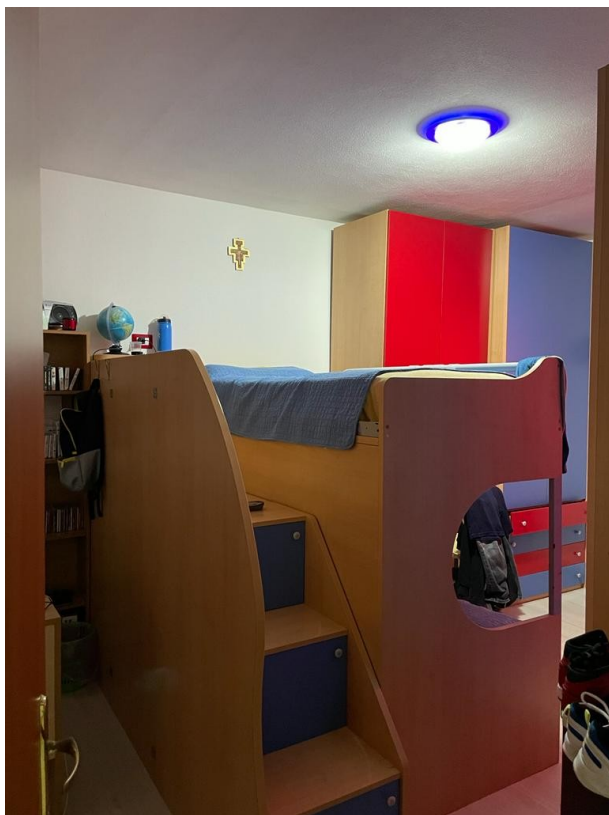
studio: via Murrocu, n. 2 – Palmas Arborea | p.zza Eleonora, n. 34 – Oristano

mail: gianluigi.prc@gmail.com | *PEC:* gianluigi.prcu2@ingpec.eu

mob: +39.3486278151 | *p.IVA:* 01167570959 | *CF:* PRCGLG84A18G113V



Foto 7_ Vista camera sx cu cortile interno



Foto 8_ Vista camera sx cu cortile interno

Studio tecnico di ingegneria e architettura: Gianluigi Porcu, Ingegnere

studio: via Murrocu, n. 2 – Palmas Arborea | p.zza Eleonora, n. 34 – Oristano

mail: gianluigi.prc@gmail.com | *PEC:* gianluigi.porcu2@ingpec.eu

mob: +39.3486278151 | *p.IVA:* 01167570959 | *CF:* PRCGLG84A18G113V



Foto 9_ Vista disimpegno



Foto 10_ Vista pozzo luce

Studio tecnico di ingegneria e architettura: Gianluigi Porcu, Ingegnere

studio: via Murrocu, n. 2 – Palmas Arborea | p.zza Eleonora, n. 34 – Oristano

mail: gianluigi.prc@gmail.com | PEC: gianluigi.prcu2@ingpec.eu

mob: +39.3486278151 | p.IVA: 01167570959 | CF: PRCGLG84A18G113V



Foto 13_ Vista bagno



Foto 14_ Vista bagno

Studio tecnico di ingegneria e architettura: Gianluigi Porcu, Ingegnere

studio: via Murrocu, n. 2 – Palmas Arborea | p.zza Eleonora, n. 34 – Oristano

mail: gianluigi.prc@gmail.com | *PEC:* gianluigi.porcu2@ingpec.eu

mob: +39.3486278151 | *p.IVA:* 01167570959 | *CF:* PRCGLG84A18G113V



Foto 15_ Vista lavanderia



Foto 16_ Prospetto interno da cortile

Studio tecnico di ingegneria e architettura: Gianluigi Porcu, Ingegnere

studio: via Murrocu, n. 2 – Palmas Arborea | p.zza Eleonora, n. 34 – Oristano

mail: gianluigi.prc@gmail.com | *PEC:* gianluigi.porcu2@ingpec.eu

mob: +39.3486278151 | *p.IVA:* 01167570959 | *CF:* PRCGLG84A18G113V



Foto 17_ Vista cortile



Foto 18_ Vista particolare magazzino

Studio tecnico di ingegneria e architettura: Gianluigi Porcu, Ingegnere

studio: via Murrocu, n. 2 – Palmas Arborea | p.zza Eleonora, n. 34 – Oristano

mail: gianluigi.prc@gmail.com | PEC: gianluigi.prcu2@ingpec.eu

mob: +39.3486278151 | p.IVA: 01167570959 | CF: PRCGLG84A18G113V



Foto 19_ Vista magazzino



Foto 20_ Vista cortile retrostante

Studio tecnico di ingegneria e architettura: Gianluigi Porcu, Ingegnere

studio: via Murrocu, n. 2 – Palmas Arborea | p.zza Eleonora, n. 34 – Oristano

mail: gianluigi.prc@gmail.com | PEC: gianluigi.prcu2@ingpec.eu

mob: +39.3486278151 | p.IVA: 01167570959 | CF: PRCGLG84A18G113V